

Fundação de Desenvolvimento Científico e Cultural FUNDECC

Relatório Anual de Gestão - FUNDECC 2021

O presente Relatório de Gestão foi elaborado de acordo com as exigências do Código Civil – Lei 13.105/2015, da Lei 8.958/94 e alterações, do Decreto no 7.423/10, da Portaria Interministerial nº 475/08 e demais normativas aplicáveis à relação entre as Instituições Federais de Ensino Superior – IFES e suas fundações de apoio.

Retrata, portanto, o balanço das atividades realizadas pela Fundação de Desenvolvimento Científico e Cultural, no exercício de 2021, resultado do apoio da entidade aos projetos de pesquisa, ensino, extensão, desenvolvimento institucional, científico e tecnológico e de estímulo à inovação.

Índice

1.	MENSAGEM INSTITUCIONAL	3
2.	APRESENTAÇÃO	4
3.	FUNCIONAMENTO DA INSTITUIÇÃO	5
3.1.	ORGANOGRAMA.....	6
3.2.	ÓRGÃO ADMINISTRATIVO	7
3.3.	IDENTIDADE ORGANIZACIONAL.....	7
3.4.	FORMA DE ATUAÇÃO	8
3.5.	MECANISMOS DE CONTROLE	8
3.6.	POLÍTICA DE INTEGRIDADE DA FUNDAÇÃO (<i>compliance</i>).....	9
3.7.	CREDENCIAMENTO	10
3.8.	OS PRINCIPAIS SERVIÇOS OFERECIDOS SÃO:.....	10
4.	DESEMPENHO OPERACIONAL DA FUNDECC EM 2021	10
4.1.	GESTÃO DE PROJETOS DA UNIVERSIDADE FEDERAL DE LAVRAS.....	11
4.2.	RECEITAS DOS PROJETOS GERENCIADOS PELA FUNDECC NO ANO DE 2021:	13
4.3.	RECURSOS APROVADOS, DESPESAS EXECUTADAS E DESPESA OPERACIONAL E ADMINISTRATIVA DA FUNDECC REFERENTE AOS PROJETOS GERENCIADOS NO ANO DE 2021.....	14
4.4.	NÚMERO DE BOLSAS CONCEDIDAS NO ANO DE 2021	15
4.5.	RELAÇÃO DOS VALORES REFERENTES AOS PROCESSOS DE IMPORTAÇÃO NO ANO DE 2021.....	17
4.6.	PRESTAÇÕES DE CONTAS SUBMETIDAS PELA FUNDECC NO ANO DE 2021.	17
4.7.	INTERVENIÊNCIA EM EXECUÇÃO DE OBRAS PARA A UFLA NO ANO DE 2021.	18
4.8.	VALOR TOTAL DOS EQUIPAMENTOS ADQUIRIDOS PELA FUNDECC E TRANSFERIDOS AO PATRIMÔNIO DA UFLA NO ANO DE 2021.....	18
4.9.	RESSARCIMENTOS E OUTROS PAGAMENTOS REALIZADOS PELA FUNDECC À UFLA ...	18
5.	DESEMPENHO FINANCEIRO DA FUNDECC EM 2021	18
5.1.	BALANÇO PATRIMONIAL	20
6.	CONSIDERAÇÕES FINAIS.....	21

1. MENSAGEM INSTITUCIONAL

O ano de 2021 foi um ano que a população sofreu não somente com a pandemia, mas também, com as consequências socioeconômicas do ano de 2020, marcado por uma grande instabilidade política, econômica e insegurança sanitária. Esse cenário exigiu um grande esforço de todo o país, para que a população e suas instituições, se adequassem com o que parecia ser o “novo normal”.

Nesse momento, priorizamos nossa equipe e nossos parceiros, e disponibilizamos toda infraestrutura necessária para que nossos colaboradores e parceiros, pudessem dar continuidade em suas atividades sem grandes desvios, mantendo a preocupação com a saúde, segurança e desempenho de todos. Por esse motivo, temos a grande satisfação em comunicar que nosso papel para com a sociedade foi mantido, sempre com ética, transparência e humanidade, e dessa forma mantivemos todo o apoio institucional à Universidade Federal de Lavras e demais parceiros, trabalhando para manter seus contratos, convênios e acordos em andamento.

Durante o período de retorno das atividades presenciais e de trabalhos mais intensificados, pudemos dar continuidade ao processo de reestruturação da FUNDECC, que foi iniciado com a revisão de nossas atividades internas. Ano também, marcado por algumas alterações no regimento da Universidade Federal de Lavras, e para proporcionar um melhor atendimento aos interesses da UFLA, a FUNDECC alterou diversos processos que modificaram a nossa forma de trabalhar. Portanto, foi um ano onde focamos nossos esforços e recursos para o atendimento a universidade.

Nesse contexto, a Fundação reorganizou seus setores, instituiu novos processos, absorveu novos conceitos adotados pela universidade nos seus planos de trabalho e nas prestações de contas, e ainda estamos reformulando nossos fluxos de processos e atualizando nosso software de gestão. Outra atividade interna priorizada pela Fundação, foi iniciar um melhor controle patrimonial, atualizando o inventário, apurando melhor as taxas de depreciação e de valores recuperáveis, quando necessário. Além disso, continuamos sempre incentivando o treinamento de nosso pessoal, principalmente para melhorar o conhecimento e assessoria na gestão de projetos que utilizam sistemas nacionais e plataformas unificadas de gestão de contratos e convênios.

No que se trata da parte financeira, a FUNDECC fechou o ano de 2021 com superávit, após um ano turbulento e cheio de incertezas, onde diversas negociações de recursos do governo federal e estadual foram redirecionadas para o combate à pandemia e ao seu impacto social. Quanto a captação de recursos, no ano de 2021 a Fundação reduziu seus esforços, priorizando os projetos da UFLA. Essa medida, reduziu alguns indicadores financeiros, no entanto foi e está sendo fundamental para incorporar melhorias e maior segurança às operações realizadas pela FUNDECC.

Neste ínterim, a Fundação só tem a agradecer seus colaboradores, pelo trabalho realizado com muita dedicação e profissionalismo. E todas as dificuldades só puderam ser superadas com os esforços de nossa equipe e com o apoio da Universidade Federal de Lavras.

2. APRESENTAÇÃO

A Fundação de Desenvolvimento Científico e Cultural – FUNDECC - pessoa jurídica de direito privado - sem fins lucrativos, e foi criada com o intuito de apoiar a Universidade Federal de Lavras. Foi instituída no ano de 2006, com o objetivo principal de realizar a gestão administrativa e financeira de recursos destinados à pesquisa, ensino e extensão. Assim como outras fundações de apoio institucional, a fundação também desenvolve projetos e serviços direto a sociedade, sempre com o objetivo de contribuir no desenvolvimento social. Após 15 anos de atuação, a FUNDECC orgulha-se não somente de sua jornada, mas também por contribuir com o desenvolvimento da Ciência, da Tecnologia e da Inovação no Brasil.

Durante esse período a Fundação desenvolveu trabalhos não somente na gestão financeira dos recursos, mas também, no gerenciamento de pessoas e de processos, que foram fundamentais para a evolução de diversas atividades institucionais. Atualmente, a fundação é uma instituição qualificada a trabalhar com os sistemas e plataformas integradas de maior importância do Brasil, quando se refere a gestão de recursos público e privados. Nesse âmbito, a fundação forneceu todo o suporte para as atividades de pesquisa, ensino, inovação e de extensão realizada pela Universidade Federal de Lavras, desenvolvendo sempre uma gestão séria e transparente de todos os recursos administrados.

Em 2021 a fundação realizou 146 editais, proporcionando a contratação de 134 profissionais, que atuaram em projetos desenvolvidos pela Universidade Federal de Lavras e em contratos das mais diversas naturezas. Com uma equipe de 35 colaboradores diretos e 118 indiretos, a fundação desenvolveu as mais diversas parcerias e contratações, priorizando a diversidade, integridade e a excelência em atender as mais variadas demandas de suas instituições parceiras. Toda essa equipe trabalha com muita dedicação e preocupação em manter a maior legitimidade e segurança operacional de seus processos, e proporcionar condições para a criatividade de seus coordenadores.

Neste relatório, são apresentadas as atividades que foram desenvolvidas no decorrer do ano de 2021, atividades essas, relacionadas ao gerenciamento dos recursos e a projetos e a contratos assinados e desenvolvidos pela UFLA e demais parceiros. Portanto, a FUNDECC apresenta o macro cenário e maiores detalhamentos são apresentados de forma direta e como prestação de contas aos seus parceiros. Por apresentarem nomes de coordenadores, bolsistas, informações de patentes, entre outras informações que possam ser sigilosas, demais informações poderão ser solicitadas para a diretoria dessa fundação, a qual poderá disponibilizar conforme a autorização dos devidos partícipes. Lembramos que os trabalhos desenvolvidos pela FUNDECC que envolvem servidores da UFLA, são abertos e apresentados no website www.fundecc.org.br ou pelas pró-reitorias competentes da própria universidade.

3. FUNCIONAMENTO DA INSTITUIÇÃO

Atualmente dois Conselhos, três diretorias e oito setores compõem toda a estrutura da FUNDECC, e esses são responsáveis por desenvolver e gerenciar as atividades desenvolvidas pela fundação. Os Conselhos são responsáveis por fiscalizar e definir as metas e diretrizes que serão adotadas pela FUNDECC, enquanto que as diretorias são responsáveis por planejar, gerenciar e acompanhar os setores no desenvolvimento de suas atividades. Portanto, as metas e diretrizes definidas pelo Conselho, são estruturadas e desenvolvidas pela diretoria por meio da operacionalização dos 8 setores.

Conforme o artigo 9º do Estatuto da FUNDECC o Conselho Deliberativo é o órgão superior de administração da FUNDECC, e é constituído por sete membros efetivos que em sua maioria é indicado pelo Órgão Colegiado Superior da UFLA. Esse Conselho é responsável pela fiscalização do patrimônio, dos recursos e de todas as ações e atividades desenvolvidas pela fundação, e para tanto, tem a obrigação de estabelecer normas e regulamentos para a fundação, além de estruturar metas e diretrizes a serem seguidas pela direção da FUNDECC. Portanto, o Conselho Deliberativo tem a autonomia de intervir em qualquer atividade interna da fundação, tendo o total controle da FUNDECC. Por fim, devem deliberar sobre os relatórios finais e de prestação de contas relacionados ao balanço geral da FUNDECC, relativos a cada exercício.

Em apoio ao Conselho Deliberativo, a fundação conta com o Conselho Fiscal, esse conselho é constituído por cinco pessoas não pertencentes ao Conselho Deliberativo e Diretoria Executiva. Todos os membros desse conselho são selecionados e eleitos pelo Conselho Deliberativo, e a esse Conselho Fiscal, compete a apreciação dos relatórios fiscais, os registros contábeis, balancete e demonstrações financeiras, e dessa forma, proporcionar todo o subsídio necessário para a tomada de decisão do Conselho Deliberativo. Portanto, para isso, esse conselho deve verificar e acompanhar, regularmente, a ordem dos negócios contábeis e financeiros, recomendando ao Conselho Deliberativo, se necessário, auditoria externa ou maiores esclarecimentos diretos da Diretoria Executiva.

A Diretoria Executiva é o órgão administrativo da fundação, e é dirigida por um Diretor Executivo designado pelo Reitor da UFLA e homologado pelo Conselho Deliberativo. Em apoio à Diretoria Executiva seguem mais duas diretorias, a Diretoria Administrativa e Diretoria Científica, ambos os diretores, o Diretor Administrativo e o Diretor Científico, são definidos pelo Diretor Executivo mediante aprovação do Conselho Deliberativo. Portanto, compete ao Diretor Executivo propor ao Conselho Deliberativo um plano de trabalho e de gestão financeira que siga as metas e diretrizes pré-estipuladas, além de acompanhar a execução dos trabalhos técnicos e administrativos dos setores da FUNDECC.

E para o desenvolvimento de todas as atividades realizadas pela FUNDECC, os Conselhos e as Diretorias contam com os setores, as assessorias e alguns departamentos de suportes da fundação. Nesse contexto, são classificados: a secretaria, a assessoria jurídica, o suporte administrativo e o suporte de TI. E contemplando os setores: o Setor de Contabilidade, o Setor de Prestação de Contas, o Setor de Recursos Humanos, o Setor de Almoxarifado, o Setor Financeiro, o Setor de Projetos, o Setor de Arquivos e o Setor de Compras. Compondo essa equipe, são mais de 35 colaboradores, diversos estagiários e jovens aprendizes.

Toda essa estrutura operacional é responsável pelo gerenciamento de todo o recurso administrado pela FUNDECC, envolvendo compras, gerenciamento de pessoas e de serviços. Todos os processos desenvolvidos pela fundação, e operacionalizados pelos mais diversos

setores, seguem a legislação brasileira, mantendo a legalidade dos processos e assim garantindo maior segurança aos nossos colaboradores e aos coordenadores e clientes. Este cenário demonstra a importância e motivo da Fundação manter tal estrutura organizacional até a presente data.

3.1. ORGANOGRAMA

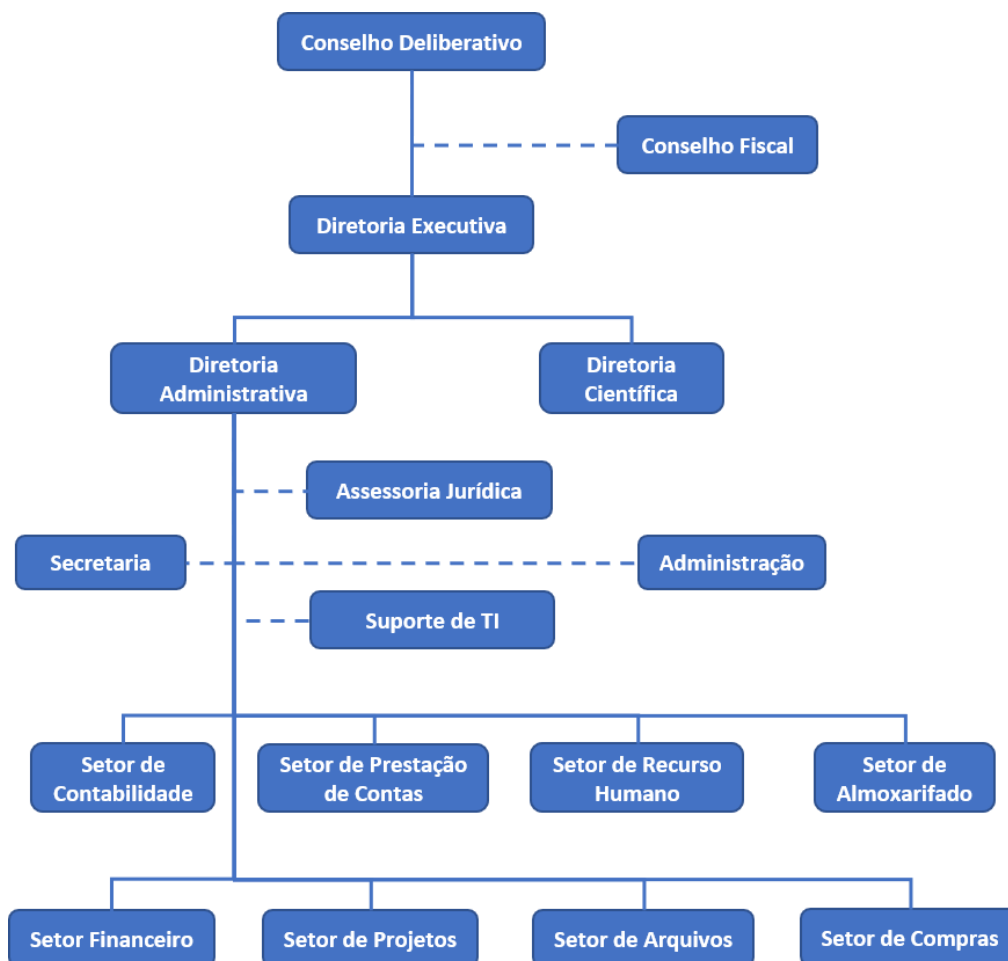

3.2. ÓRGÃO ADMINISTRATIVO

- Conselho Deliberativo
 - Elisângela Elena Nunes Carvalho/CUNI – titular – Presidente
 - Ana Luiza Garcia Campos – CUNI – titular
 - Augusto Sebastião Ferreira – APG titular
 - Bruno da Silva Gonçalves – SINDUFLA – titular
 - José Sebastião Andrade de Melo – SINDUFLA – suplente
 - Fábio Aurélio Dias Martins, titular – EPAMIG
 - Flademir Wouters, titular – CUNI
 - Joaquim Quinteiro Uchôa CUNI – suplente
 - Kátia Soares Moreira, APG – suplente
 - Cleber Carvalho de Castro, CUNI – titular
 - Rogério Antônio Silva, EPAMIG – suplente
 - Giovanni Francisco Rabelo – suplente

- Conselho Fiscal
 - Vitor Luis Tenório Mati – titular - Presidente
 - João José Granate Sá e Melo Marques – titular
 - Moacir de Souza Dias Junior - titular
 - Mirleia Aparecida de Carvalho - suplente
 - Neumar Costa Malheiros – suplente

- Diretoria Executiva
 - Antonio Carlos Cunha Lacrete Junior - Diretor Executivo
 - Hélio Ribeiro - Diretor Administrativo

3.3. IDENTIDADE ORGANIZACIONAL

A FUNDECC – Fundação de Desenvolvimento Científico e Cultural, empresa de natureza jurídica e de direito privado sem fins lucrativos. Foi instituída no ano de 2006 para dar suporte nas atividades relacionadas a pesquisa, ensino e extensão, além de apoiar no desenvolvimento institucional, científico e tecnológico da Universidade Federal de Lavras. A fundação tem por finalidade prestar toda a assistência necessária para a UFLA e a sociedade brasileira.

- MISSÃO

Apoiar o desenvolvimento de atividades de ensino, pesquisa e extensão, como também o desenvolvimento institucional, científico, cultural e tecnológico da Universidade Federal de Lavras pelo assessoramento na execução dos projetos e administração de recursos financeiros auferidos com o fim de promover a integração entre sociedade/universidade.

- VISÃO

Ser reconhecida como referência na captação e no Gerenciamento de recursos para projetos de pesquisa, ensino e extensão e contribuir efetivamente para a geração de conhecimento, tecnologias e soluções inovadoras.

- VALORES

Integridade: é o eixo das atividades desempenhadas que envolvem legalidade, transparência e ética.

Excelência em suas atividades: aperfeiçoamento contínuo e a qualidade dos serviços.

Comportamento ético: é o respeito com os clientes, colaboradores, fornecedores e parceiros.

Responsabilidade Social: contribuir para a aproximação dos interesses das organizações e os da sociedade, resultando em esforços múltiplos, para o cumprimento de objetivos compartilhados.

3.4. FORMA DE ATUAÇÃO

A atividade principal da FUNDECC é o gerenciamento dos recursos financeiros dos convênios, acordos e contratos assinados junto à Universidade Federal de Lavras. Para cumprir com seus objetivos, a FUNDECC está apta a prospectar, negociar, estabelecer parcerias e atuar na execução e na gestão administrativo-financeira de projetos nas diversas áreas do conhecimento. E para essa finalidade, como principal forma de atuação a FUNDECC atua na articulação entre os segmentos acadêmico, empresarial e governamental, a qual contribui para uma maior integração entre a Universidade e a comunidade.

Assim como outras instituições de apoio e sem fins lucrativos, a FUNDECC busca outros serviços que possam trazer diversidade em suas receitas. Com esta convicção, a fundação desenvolveu uma segunda linha de trabalhos, a fim de otimizar seu capital humano e expertises, sendo essa, fundamental para garantir uma maior sustentabilidade operacional, e trazer maior segurança com a oscilação dos recursos provindos da parceria com a UFLA. Portanto, a gestão de contratos e convênios não é o único serviço prestado pela FUNDECC, a fundação também atende a diferentes demandas da sociedade, sempre relacionada a tecnologia da informação. Essa segunda forma de atuação da FUNDECC é por meio do atendimento direto dos municípios, estados e governo federal, para o desenvolvimento e atualizações de softwares, manutenção de programas, e criação de dados relacionados a tecnologia da informação.

3.5. MECANISMOS DE CONTROLE

O controle das atividades desenvolvidas pela FUNDECC é realizado no âmbito interno e externo, na forma da legislação vigente. No âmbito interno os processos realizados pela fundação passam por três diferentes controles, sendo eles: Auditoria Externa terceirizada, e por mais dois órgãos de supervisão e fiscalização previstos no estatuto da fundação, o Conselho Deliberativo, órgão superior da fundação, e o Conselho Fiscal, órgão de apoio direto ao Conselho Deliberativo. No âmbito externo, cada contrato e convênio gerenciado pela FUNDECC tem sua prestação de contas fiscalizadas e aprovadas pelas próprias instituições de fomento e instituição parceira, a fundação também é acompanhada pelo Conselho Universitário da UFLA – CUNI, além de gerenciar alguns projetos na plataforma + Brasil, Portal dos Convênios do Sistema Federal os quais demanda a aprovação de fiscais externos em tempo real, além do Ministério Público.

No âmbito interno, a fundação é controlada e fiscalizada pelo seu Conselho Deliberativo e Conselho Fiscal, órgãos superiores da Fundação. O Conselho Deliberativo tem a atribuição de, dentre outras, exercer fiscalização superior do patrimônio e dos recursos da Fundação, estabelecer as metas e diretrizes, aprovar o plano de trabalho e de gestão financeira, supervisionar as atividades, submeter os balancetes, a prestação de contas e os relatórios das atividades correspondentes ao exercício anterior, para apreciação do Órgão Colegiado Superior da Universidade. Por conseguinte, o Conselho Deliberativo fiscaliza a aplicação da proposta orçamentária anual, o balanço e o relatório do ano corrente, além de deliberar sobre temas específicos relativos às atividades desenvolvidas durante o ano. Quanto ao Conselho Fiscal, compete, dentre outras atribuições a de verificar e acompanhar, regularmente, a ordem dos negócios contábeis e financeiros, assessorando e recomendando ao Conselho Deliberativo.

A FUNDECC mantém, ainda, uma Auditoria Externa independente, para análise do Balanço Patrimonial e da Demonstração Contábil, cujo parecer se encontra no final deste relatório. Outro controle interno é por meio do Setor de Prestação de Contas, cuja principal atividade é organizar e realizar a controladoria de seus processos durante uma prestação de contas. Esse setor desempenha funções de controle contábil, orçamentário, financeiro, operacional e patrimonial. E tem como objetivo principal, minimizar os riscos operacionais, corrigindo erros que porventura sofra a Fundação, sejam estes técnicos ou mesmo circunstanciais.

No âmbito externo, todos os projetos executados e gerenciados pela FUNDECC são objeto de prestação de contas, conforme estabelecido no instrumento legal que normatiza cada ação. Muitos desses projetos são gerenciados por meio da Plataforma + Brasil, Portal dos Convênios do Sistema Federal, cujas prestações de contas são realizadas na própria plataforma. Todas as prestações de contas apresentadas pela FUNDECC, são aprovadas por um fiscal ou um entreposto da instituição contemplada e da instituição de fomento, sendo fiscais previstos no próprio contrato ou convênio.

Outro controle externo é por meio do próprio Relatório Anual de Atividades da fundação, o qual é submetido ao Conselho Universitário da UFLA (CUNI) para avaliação, aprovação e manifestação de interesse da Universidade em manter a FUNDECC como Fundação de Apoio à UFLA. A manifestação do CUNI é submetida ao Ministério da Educação – MEC, para fins de manutenção do credenciamento junto ao MEC e Ministério de Ciência e Tecnologia – MCT, conforme disposto na Lei nº 8.958/94, no Decreto nº 7.423/10, para fins de credenciamento.

A Fundação também é controlada e fiscalizada pelo Ministério Público, pelos Tribunais de Contas, e como já mencionado, pela própria instituição apoiada e entidades concedentes de recursos (agentes de fomento). E dessa forma, a Diretoria Executiva observa e cumpre o disposto na Lei nº 8.958/94, que dispõe sobre as relações entre as instituições federais de ensino superior e de pesquisa científica e tecnológica e as fundações de apoio. Esta lei é regulamentada pelo Decreto nº 7.423/2010 e a fundação observa ainda o disposto nos Decretos Federais nº 8.240/2014 e 8.241/2014.

3.6. POLÍTICA DE INTEGRIDADE DA FUNDAÇÃO (*compliance*)

No intuito de estabelecer políticas internas de supervisão, controle e de correção, a Fundação elaborou a Política de Integridade, que foi devidamente aprovada pelo Conselho Deliberativo, conforme consta do Anexo I, parte integrante deste Relatório.

O fundamento para o estabelecimento deste relevante instrumento de gestão, se deu face a busca permanente da FUNDECC em obter excelência, transparência, confiança e boa-fé no

desenvolvimento de suas atividades como fundação de apoio aos projetos de pesquisa da UFLA e demais instituições apoiadas.

Além disso, a importância da definição das regras e normas tornam todos os envolvidos (colaboradores, clientes, parceiros, prestadores de serviços, Diretores, Conselheiros, etc.) mais responsáveis e conscientes de que todos os atos considerados irregulares e/ou que contrariem a política e regras estabelecidas, sofrerão consequências.

3.7. CREDENCIAMENTO

O credenciamento junto aos Ministérios da Educação e da Ciência, Tecnologia, Inovação e Comunicação é decisivo no processo de desenvolvimento e consolidação das fundações de apoio às Universidades. A FUNDECC, desde a sua criação, sempre se manteve credenciada junto aos Ministérios competentes. Para tanto, vem cumprindo rigorosamente todas as determinações contidas na Lei nº 8.958/94, alterada pela Lei nº 13.530/2017 e Decreto nº 7.423/2010, cujo prazo de vigência atualmente é de 5 (cinco) anos, consoante Portaria Conjunta nº 40, de 16 de junho de 2017, publicada no Diário Oficial da União - Seção 1 nº 123, em 29 de junho de 2017.

3.8. OS PRINCIPAIS SERVIÇOS OFERECIDOS SÃO:

Gestão de Projetos: gestão administrativa e financeira de projetos e eventos de natureza científica e cultural. A FUNDECC administra os recursos recebidos pelas instituições de fomento e outros, promove as aquisições e contratações necessárias, controla a execução técnica dentro dos prazos estabelecidos e a execução financeira, conforme Plano de Trabalho apresentado, registra as informações em sistemas e prepara a documentação para a prestação de contas. Tudo isso em estreito relacionamento entre a equipe técnica e o agente financiador.

Prestação de Contas: apresentação da prestação de contas, conforme a legislação vigente e orientações específicas do agente financiador, acompanhando auditorias e responde a eventuais diligências até a aprovação das contas.

Prestação de Serviços a terceiros: a FUNDECC atua no desenvolvimento, implantação e atualização de softwares ou de dados relacionados a tecnologia de informação. Para isso possui uma equipe capacitada para o desenvolvimento de softwares voltados à gestão ambiental, atualização de software, implantação de metodologias práticas para a elaboração dos mosaicos e processamento digital das imagens de satélite, geoprocessamento e sensoriamento remoto.

4. DESEMPENHO OPERACIONAL DA FUNDECC EM 2021

No ano de 2021 a FUNDECC iniciou suas atividades com 471 projetos em seu sistema de gerenciamento, e no dia 31 de dezembro de 2021, apresentou 529 projetos. Nesse mesmo período foram assinados acordos, convênios e contratos que deram origem a 145 novos projetos, ao mesmo tempo em que foram encerrados 87 projetos. E para o atendimento à legislação a fundação digitalizou 1.060 processos, sendo 468 convênios da FAPEMIG e outros 592 contratos, convênios e acordos diversos.

Em contratos e convênios da Universidade Federal de Lavras foram concedidas 2615 bolsas que somaram um montante de R\$ 6.591.811,02 (seis milhões e quinhentos e noventa e um mil e oitocentos e onze reais e dois centavos), sendo 368 bolsas para servidores da própria

universidade. O setor de compras efetivou 1207 processos de compras, dos quais 35 processos foram por pregão eletrônico e por seleção pública; 1119 foram por dispensa de licitação; 41 foram por inexigibilidade; 12 foram de importação; 22 foram por pregões eletrônicos; e 13 foram por seleção pública. Os 1207 processos de compras deram origem a 2157 processos de pagamentos, totalizando um montante de R\$ 13.528.145,14. Neste contexto, os projetos da FAPEMIG representaram 23% dos processos e 9% do valor executado, sendo 501 processos e R\$1.243.146,22 respectivamente.

Os valores efetivados na compra de materiais e bens permanentes foram: R\$1.642.109,51 na compra de 1.133 materiais de consumo; R\$179.995,60 na compra de 39 materiais perecíveis; R\$ 8.363.120,10 na compra de 146 bens permanentes. Sendo que dentro desse valor, um montante de R\$ 4.376.281,04 foi referente à aquisição de 5 bens importados. Em 2021, alguns desses materiais foram entregues pela própria fundação, pelo setor de almoxarifado da Fundecc, somando um valor em nota fiscal de R\$ 9.125.959,99 referente a 1280 entregas em diferentes setores e departamentos da UFLA.

Nesse período, foram apresentadas aos financiadores e as instituições parceiras, 139 (cento e trinta e nove) prestações de contas, sendo todas aprovadas. E repassado a Universidade Federal de Lavras um valor de R\$2.419.312,03 pago em GRU, referente à ressarcimentos de nome e imagem da UFLA, aluguéis, devoluções, entre outras taxas e recursos previstos em contratos e convênios. Também foram efetivados um valor de R\$1.258.293,88 destinados à obras nas dependências da UFLA.

4.1. GESTÃO DE PROJETOS DA UNIVERSIDADE FEDERAL DE LAVRAS

Como já mencionado, essa é a atividade principal da FUNDECC, e para isso são adotadas algumas nomenclaturas e classificação importantes para a operacionalização dos projetos e para as prestações de contas. São classificados projetos gerenciados pela FUNDECC, todos aqueles que demandam de acompanhamento e que utilizam a infraestrutura da fundação, portanto são requisitos para essa classificação:

- Ter um Plano de Trabalho vinculado a um instrumento jurídico, podendo ser um acordo, convênio, contrato ou outro documento assinado pelas instituições partícipes;
- Apresentar um coordenador responsável pelo acordo, convênio ou contrato;
- Ter direcionado ao projeto a sua conta bancária ou centro de custo específico pronto para o recebimento do recurso;
- Ser cadastrado no sistema de gestão da fundação.

A gestão dos projetos realizados pela FUNDECC é iniciada com o cadastro do projeto no sistema e com a chegada do seu recurso. Porém, o reconhecimento da receita não se dá com o ingresso do recurso na conta bancária da fundação, mas somente quando os recursos são aplicados na execução dos projetos. Por esse motivo, a fundação apresentará três valores em seu relatório: Recurso Aprovado – todo recurso financeiro aprovado no Plano de Trabalho anexo ao contrato ou convênio, esse valor pode ser transferido em uma transferência única ou parcelado em diferentes anos; Receita do Projeto – Recurso Aprovado no plano de Trabalho e já transferido pela instituição de fomento para a conta da fundação; Despesa Executada no Projeto – todo recurso que foi efetivado na execução do projeto.

O **Recurso Aprovado** representa o valor financeiro em que a Fundação foi contratada para gerenciar, ele é importante para o planejamento de atividades futuras e para a estimativa de recursos humanos em que um contrato ou convênio demandará da Fundação. Portanto,

influencia no recurso futuro da Fundação e na utilização de seu pessoal e infraestrutura. Dessa forma, esse valor é fundamental para direcionar os esforços e as prioridades da FUNDECC, indicando a necessidade de novas contratações, como demanda da contratação de softwares, de treinamentos, ou ainda, indicando a falta de recurso futuro, sendo necessário planejar novas captações financeiras para a manutenção de sua Despesa Operacional e Administrativa.

A **Receita do Projeto**, é a parte do Recurso Aprovado que foi transferida para a Fundação, portanto, esse é um valor que já está em posse da FUNDECC, e nesse momento é iniciada a administração e gestão do recurso. Apesar de esse valor já estar em conta da FUNDAÇÃO, ainda não é reconhecido pela contabilidade, pois a FUNDECC segue a orientação contida no Parecer MPMG CAOTS/CONTROLADORIA/ nº 118/2019, onde o registro contábil do recebimento dos recursos e a aplicação na execução do projeto, são realizados de acordo com a norma vigente, Resolução 1.409/2012 – ITG 2002 que reconhece as receitas na medida em que os recursos são aplicados (executadas as despesas) nos projetos.

Neste momento, o projeto já apresenta uma despesa operacional e administrativa parcial, pois a Fundação demanda de contas, softwares e de pessoal para realizar o acompanhamento do recurso e as devidas prestações de contas para os partícipes do contrato e convênio, mesmo sem ter tido gastos efetivados em seu centro de custo. Por conseguinte, os projetos com recursos já disponíveis na FUNDECC e que não apresentam movimentação, são projetos que proporcionam uma despesa para a Fundação. E agravando a situação, esses projetos, em sua maioria, demandam futuramente de ser aditados e ou justificados, o que na visão de uma Fundação, representa um alto risco operacional. Pois muitas vezes, é necessário a devolução do recurso ou o ajuste nas parcelas dos repasses seguintes, gerando uma redução da receita ou um aumento das despesas prevista pela FUNDECC.

A **Despesa Executada** representa todo o valor gasto na execução do contrato ou convênio, nesse momento esse valor é reconhecido pela contabilidade, e a execução desse valor representa uma alta despesa operacional e administrativa, pois para efetivar uma despesa em projetos é necessário utilizar toda a infraestrutura e todo o pessoal da FUNDECC. A despesa executada é trabalhada de duas diferentes formas pela Fundação, a primeira é pelo setor de projetos e a segunda é pelo setor de contabilidade. O setor de projetos, por ser responsável pela operacionalização do Plano de Trabalho assinado pelos partícipes do projeto, considera na despesa executada, toda a provisão e empenho de recursos, pois esses representam despesas futuras que ainda serão efetivadas no projeto, porém são despesas já comprometidas, como bolsas, contratações e compras em andamento. O setor de contabilidade, por trabalhar com valores bancários, considera na despesa executada somente o valor que foi debitado da conta bancária do convênio ou contrato.

Portanto, projetos que tiveram a entrada de seu recurso em anos anteriores poderão ter o reconhecimento contábil de suas receitas apenas no ano vigente, caso seu recurso tenha sido aplicado no projeto apenas no ano vigente. E da mesma forma, pode haver projetos que tiveram a entrada de seu recurso no ano vigente, porém sua receita ainda não foi reconhecida pela contabilidade.

Por esse motivo, a Fundação sempre trabalha com o gerenciamento de um grande volume de projetos, podendo ter movimentação financeira ou não no ano vigente. Dessa forma, a Fundação denomina alguns projetos como projetos residuais, esse são representados por todos aqueles projetos que são finalizados e a instituição de fomento disponibiliza o recurso remanescente para o coordenador utilizar em seu projeto ou instituição, sem prazo pré-definido para que o recurso seja gasto. Muitos desses projetos são prorrogados por aditivos sem prever um adicional na despesa operacional e administrativa da Fundação. Esses são projetos, que por demandarem de uma equipe sempre pronta para o seu atendimento, geram grandes encargos

para a Fundação, sendo um passivo contratual que influencia na despesa operacional média realmente efetivada pela FUNDECC.

4.2. RECEITAS DOS PROJETOS GERENCIADOS PELA FUNDECC NO ANO DE 2021:

O quadro abaixo apresenta os recursos recebidos pela Fundação no período de 2021 e que são referentes a convênios e contratos gerenciados pela Fundação, a despesa executada nos projetos, representando os valores aplicados na execução dos projetos, são ilustrados mais adiante. Esses valores são utilizados em algumas estimativas, e auxiliam na construção de um panorama geral da Fundação, por meio dele podemos visualizar o direcionamento de esforços e prioridades dadas pela Fundação e pelas instituições parceiras, e tende a influenciar mais nos resultados financeiros nos anos seguintes. Portanto são dados fundamentais para o planejamento financeiro e operacional dos anos de 2022 a 2024, visto que os projetos tendem a ter uma duração média de 3 anos.

Abaixo são apresentados os contratos, convênios e acordos que receberam recurso em 2021, assim como a origem dos recursos, a representatividade de cada um e os valores da Receita dos Projetos:

Origem do recurso		Quantidade	Valores (R\$)
UFLA	FINEP	5	R\$ 3.538.183,26
	FAPEMIG	109	R\$ 10.298.126,39
	DIVERSOS	57	R\$ 47.961.679,08
OUTRAS ORIGENS		17	R\$ 4.640.638,61
TOTAL		188	R\$ 66.438.627,94

*Maiores detalhamentos dos projetos poderão ser solicitados a nossa diretoria ou ao departamento competente

Em 2021 as receitas provindas da UFLA tiveram um aumento significativo, quando comparado com o ano de 2020. Enquanto que projetos, contratos e convênios de outras origens foram reduzidos para aproximadamente 24% de seu valor efetivado em 2020. Esses valores refletem o cenário da universidade e a nova política adotada pela Fundação em alinhamento com a Universidade Federal de Lavras. Nesse contexto, a Fundação reduziu os esforços para contratos e convênios firmados com outros parceiros, direcionando a maior parte de sua equipe para o atendimento às demandas da UFLA. Esse aumento da receita dos contratos e convênios da UFLA são referentes a 6 principais instrumentos, sendo 5 convênios e 1 contrato, que somaram um valor de R\$ 37.181.679,66, representando aproximadamente 60% de toda a receita provinda da UFLA. São eles:

- Convênio 241/2020 - 906960/2020 – CPRM - R\$ 1.918.350,00: Apoio na execução de projeto de pesquisa, capacitação, ciência de dados e inovação para a implementação de novas tecnologias voltadas para geologia e recursos minerais, gestão territorial, hidrologia e hidrogeologia, conforme estabelecido no inciso II, do Art.3º do Decreto nº10.426, de 16 de julho de 2020;
- Convênio 184/2020 - 906695/2020 PRONASOLOS/SICONV - R\$ 2.196.000,00: Apoio no planejamento, acompanhamento e execução de jornadas de inovação, pesquisas científicas e capacitação para a cocriação de soluções tecnológicas para a implantação e execução da Plataforma Tecnológica do Programa Nacional de Solos do Brasil - Prona

Solos, aplicando conceitos, metodologias e ferramentas das áreas de *service design*, *user/customer* e *experience* de *desing thinking* a fim de garantir que o processo de descoberta, entendimento e solução de demandas seja feito a partir de uma perspectiva pluridisciplinar e dinâmica, atendendo ao objetivo geral de aumentar e suprir a carência por informações de solos no Brasil.

- FAPEMIG BOLSAS CONVÊNIO 5.23/2021 – R\$ 3.266.828,76: Convênio que dá suporte ao processo de concessão de cotas à EXECUTORA para outorga e pagamento de bolsas e de taxa de bancada do Programa de Apoio à Pós-Graduação – PAPG
- Convênio 199/2020 - 907957/2020 PLATAFORMA ANA/SICONV - R\$ 4.700.000,00: Apoio no planejamento, acompanhamento e execução de jornadas de inovação e pesquisas científicas para a cocriação de soluções tecnológicas voltadas para os usuários dos serviços da Agência Nacional de Águas e Saneamento Básico, para as entidades governamentais, para o setor produtivo e para a sociedade em geral, aplicando conceitos, metodologias e ferramentas das áreas de *service design*, *user/customer experience* e *design thinking* a fim de garantir que o processo de descoberta, entendimento e solução de demandas seja feito a partir de uma perspectiva pluridisciplinar e dinâmica, atendendo transversalmente as temáticas de: hidrologia, planejamento de recursos hídricos, operação de reservatórios e eventos críticos, regulação de recursos hídricos, segurança de barragens, fiscalização de recursos hídricos, saneamento básico e ciência e governança de dados.
- Convênio 183/2020 - 906694/2020 INMET/SICONV - R\$ 8.476.178,00: Apoio a Execução de projeto de pesquisa, desenvolvimento e inovação tecnológicos para o fortalecimento das ações agrometeorológicas do INMET em benefício da agropecuária e da sociedade brasileiras e da preservação de recursos naturais;
- Contrato 22/2020 - VALE UFLA - R\$ 16.624.322,90: Avaliação de efeitos ecossistêmicos considerando os meios biótico, físico e socioeconômico impactados pelo rompimento da barragem da mina de córrego do feijão (brumadinho-mg) - uma abordagem interdisciplinar para assistência técnica de perícia na mensuração de danos e reparos necessários”.

4.3. RECURSOS APROVADOS, DESPESAS EXECUTADAS E DESPESA OPERACIONAL E ADMINISTRATIVA DA FUNDECC REFERENTE AOS PROJETOS GERENCIADOS NO ANO DE 2021

O valor de R\$ 66.438.627,94 referente a Receita dos Projetos, demonstrado no item acima, refere-se ao valor total dos recursos recebidos em contas bancárias destinadas a contratos e convênios. A seguir é apresentado um quadro com os projetos que tiveram ao menos uma Despesa Executada no ano de 2021 e a Despesa Operacional e Administrativa da FUNDECC. Abaixo são apresentados órgãos de fomento, a quantidade de projetos com seus recursos aprovados, o total das despesas executadas e a despesa operacional e administrativa efetivada pela FUNDECC:

FUNTE DO RECURSO	QUANTIDADE	RECURSO APROVADO*	DESPESA EXECUTADA**	D.O.A. EFETIVADA EM 2021	% MÉDIO DE D.O.A.***
FINEP	10	R\$ 21.195.542,68	R\$ 11.355.753,46	R\$ 256.739,23	2,26%
FAPEMIG	168	R\$ 68.851.565,87	R\$ 5.458.914,24	R\$ 232.874,45	4,27%
DIVERSOS	199	R\$ 158.781.469,08	R\$ 36.809.878,13	R\$ 3.014.061,72	8,19%
TOTAL	377	R\$ 248.828.577,63	R\$ 53.624.545,83	R\$ 3.503.675,40	6,53%

*Recurso Aprovado é o valor aprovado no plano de trabalho vinculado ao convênio/contrato; **Despesa Executada é todo o recurso comprometido na execução do projeto em 2021, podendo já ser efetivado, empenhado, contratado e ou provisionado; ***Percentual médio da Despesa Operacional e Administrativa real da FUNDECC.

Nesse ano, um total de 376 projetos da Universidade Federal de Lavras tiveram ao menos uma movimentação financeira na forma de Despesa Executada. Esses projetos são referentes a contratos e convênios assinados pela instituição com um Recurso Aprovado de R\$ 248.828.577,63 dos quais foram executados em sua execução, um valor total de R\$ 53.624.545,83. Lembrando que nesse valor também estão considerados os recursos comprometidos e não efetivados, como empenhos e provisões de bolsas, compras e contratações em andamento. O valor total de R\$ 3.503.675,40 equivale a despesa operacional e administrativa recolhida pela FUNDECC, representou um percentual médio de 6,53% da Despesa Executada. Um total de 60% dessa D.O.A. foi referente aos contratos e convênios da UFLA, sendo 4 convênios e 1 contrato, que somaram um valor de R\$ 2.131.056,16. São eles:

- Convênio 184/2020 - 906695/2020 PRONASOLOS/SICONV - R\$ 151.308,07. Convênio já mencionado no item anterior “RECEITAS DOS PROJETOS GERENCIADOS PELA FUNDECC NO ANO DE 2021”;
- Convênio 090/2019 - 883125/2019 - SICONV- R\$ 166.051,41: Apoio ao planejamento, desenvolvimento, implementação, manutenção, documentação e sustentação da Plataforma Tecnológica do Sistema de Cadastro Ambiental Rural - SICAR;
- Convênio 183/2020 - 906694/2020 INMET/SICONV - R\$ 185.097,37. Convênio já mencionado no item anterior “RECEITAS DOS PROJETOS GERENCIADOS PELA FUNDECC NO ANO DE 2021”;
- Convênio 181/2020 - 905213/2020 - SICONV - R\$ 320.017,99: Inovação e Modernização dos recursos tecnológicos aplicados a investigação no âmbito do Ministério Público Federal - MPF por meio de demandas de tecnológicas;
- Contrato 22/2020 - VALE UFLA - R\$ 1.308.581,32. Convênio já mencionado no item anterior “RECEITAS DOS PROJETOS GERENCIADOS PELA FUNDECC NO ANO DE 2021”.

4.4. NÚMERO DE BOLSAS CONCEDIDAS NO ANO DE 2021

Todas as bolsas concedidas pela FUNDECC, são exclusivamente de projetos desenvolvidos pela UFLA ou algum de seus representantes. Abaixo foi apresentado a relação do quantitativo de bolsas, por natureza de beneficiários, e seus respectivos valores:

NATUREZA DE BENEFICIÁRIOS	BOLSAS	QUANTIDADE	VALOR (R\$)
Discente de graduação	Bolsa de Iniciação Científica	582	R\$ 258.558,93
	Bolsa de Estágio	224	R\$ 208.179,04
Discente de pós-graduação	Bolsa de Doutorado	874	R\$ 1.990.100,00
	Bolsa de Mestrado	114	R\$ 1.776.046,26
Pós-doutorado	Pós-Doutorado	277	R\$ 1.104.874,72
Servidores da UFLA	Docentes e Técnicos	368	R\$ 878.956,88
Servidores externos	Servidor externo	22	R\$ 24.200,00
Apoio técnico	Apoio técnico	154	R\$ 350.895,19
TOTAL		2615	R\$ 6.591.811,02

As bolsas variam conforme a especificação e valor estabelecido pela instituição de fomento e segue abaixo os tipos e valores pagos nos projetos geridos pela Fundecc:

NATUREZA DE BENEFICIÁRIOS	BOLSAS	VALORES	
Discente de Graduação	Bolsa de Iniciação Científica 1	R\$ 400,00	
	Bolsa de Iniciação Científica 2	R\$ 550,00	
	Bolsa - FAPEMIG - BDCTI VI	R\$ 600,00	
	Bolsa Estágio	R\$ 1.000,00	
Discente pós-graduação	Bolsa de Mestrado 1	R\$ 1.500,00	
	Bolsa de Mestrado 2	R\$ 1.875,00	
	Bolsa - FAPEMIG BDCTI - II	R\$ 2.800,00	
	Bolsa - FAPEMIG BDTII - III	R\$ 1.521,30	
	Bolsa - FAPEMIG BDTII - II	R\$ 2.186,86	
	Bolsa - FAPEMIG BDTII - I	R\$ 3.169,37	
	Bolsa - FAPEMIG BDCTI - IV	R\$ 1.600,00	
	Bolsa de Doutorado 1	R\$ 2.200,00	
	Bolsa de Doutorado 2	R\$ 2.750,00	
	Bolsa de Pós-Doutorado	R\$ 4.100,00	
	Bolsa FAPEMIG Pós-Doutorado Sênior	R\$ 4.400,00	
	Bolsa - FAPEMIG BDCTI - I	R\$ 4.100,00	
	Servidores externos a UFLA	Bolsa do Convênio 243/2019 Fundecc	R\$ 1.100,00
	Servidores da UFLA	Bolsa Coordenação/Pesquisador 1	R\$ 7.000,00
Bolsa Coordenação/Pesquisador 2		R\$ 5.000,00	
Bolsa Coordenação/Pesquisador 3		R\$ 4.215,00	
Bolsa Coordenação/Pesquisador 4		R\$ 4.100,00	
Bolsa Coordenação/Pesquisador 5		R\$ 4.000,00	
Bolsa Coordenação/Pesquisador 6		R\$ 3.500,00	
Bolsa Coordenação/Pesquisador 7		R\$ 2.800,00	
Bolsa Coordenação/Pesquisador 8		R\$ 2.500,00	
Bolsa Coordenação/Pesquisador 9		R\$ 2.100,00	
Bolsa Coordenação/Pesquisador 10		R\$ 2.000,00	
Bolsa Coordenação/Pesquisador 11		R\$ 1.500,00	
Bolsa Coordenação/Pesquisador 12		R\$ 1.450,00	
Bolsa Coordenação/Pesquisador 13		R\$ 1.400,00	
Bolsa Coordenação/Pesquisador 14		R\$ 1.100,00	

Todos os projetos são objeto de prestação de contas financeira e técnica para a Universidade Federal de Lavras, onde são apresentadas todas as informações relacionadas à participação de servidores e bolsistas. Portanto, todos os processos são avaliados e aprovados pela universidade, e estão disponíveis nas pró-reitorias competentes, os pagamentos de servidores são aprovados e acompanhados pela Pró-Reitoria de Gestão e Desenvolvimento de Pessoas da UFLA (PRGDP), responsável por planejar, elaborar, propor, implementar, coordenar, acompanhar e avaliar as políticas de gestão e desenvolvimento de pessoal e realizar as ações relacionadas a procedimentos e acompanhamento da vida funcional do pessoal ativo e aposentado, de vínculo temporário e também de pensionistas da UFLA.

4.5. RELAÇÃO DOS VALORES REFERENTES AOS PROCESSOS DE IMPORTAÇÃO NO ANO DE 2021.

Apresenta-se a seguir, a relação dos equipamentos importados adquiridos nos projetos geridos pela FUNDECC e seus respectivos valores.

Projeto	Coordenador	SETOR	Objeto	Fonte do recurso	Valor	Moeda estrangeira
Acordo 004/2020	Marco Aurélio C. Carneiro	Ciência do Solo	Espectrômetro de Fluorescência de Raios-x Bruker modelo Tracer 5G	VALE S.A	R\$ 210.284,90	\$37.712,50
Convênio 01.20.0161.00 Finep Ref. 01105/20	Teodorico de C. Ramalho	Biotério Central	Microscópio Confocal	FINEP	R\$ 1.339.600,00	€ 200.000,00
FAPEMIG CRA-RDP-00079-18	Renato Gregorin	Biologia	Rádio transmissores de VHF	FAPEMIG	R\$ 16.853,00	CAD 3.800.00
Convênio 01.17.0046.00-Finep 058/16	Eduardo Alves	Laboratório Central de Microscopia	Microscópio de Força Atômica (MFA)	FINEP	R\$ 466.855,14	CHF 75.039.00
Convênio 01.17.0030.00-Finep 0501/16	Eduardo Alves	Laboratório Central de Microscopia	Microscópio eletrônico de varredura feq de ultra alta resolução modelo clara gmu marca Tescan	FINEP	R\$ 2.342.688,00	US\$ 441.600,00

4.6. PRESTAÇÕES DE CONTAS SUBMETIDAS PELA FUNDECC NO ANO DE 2021.

No ano de 2021, foram apresentadas aos financiadores e as instituições parceiras, 139 (cento e trinta e nove) prestações de contas, sendo todas aprovadas. Dentro das 139 prestações de contas, 14 foram apresentadas com atraso, todas da Universidade Federal de Lavras. Esses atrasos tiveram motivos técnicos e não proporcionaram nenhum prejuízo aos contratos ou convênios, sendo por diferentes motivos: 3 prestações de contas eram referentes aos convênios da universidade, e seus atrasos foram devido à especificação das datas limites de entregas das prestações de contas. 11 prestações eram referentes aos projetos da FAPEMIG, 9 devido à falta da assinatura dos coordenadores em planilhas exigidas pela própria instituição e 2 prestações de contas atrasaram por esperar o retorno da FAPEMIG ao pedido realizado de aditamento do projeto, realizado pelos coordenadores.

O setor de prestação de contas atualmente trabalha com diversas formas e particularidades, sendo entre elas a FAPEMIG, CEMIG e EMBRAPPII as mais diversificadas. Outra particularidade trabalhada pela Fundação é com as empresas que fomentam projetos para a Universidade, muitas exigem que a prestação de contas da FUNDECC seja realizada em sistemas próprios, estipulando um entreposto da Fundação para essa finalidade. Portanto, esse setor vem assumindo cada vez mais importância dentro da FUNDECC, visto que informações compiladas por ele, nos permite detectar falhas e adotar melhorias em processos, tendo sempre como objetivo trazer segurança para o processo e reduzir perdas da Fundação e de seus parceiros.

Uma das maiores dificuldades levantada por esse setor, é o descompasso de algumas instituições e empresas quanto a elaboração dos projetos e sua fiscalização, em suma maioria, os projetos são elaborados por um setor de inovação ou de extensão de novos negócios, e descrito em um plano de trabalho o qual é seguido fielmente pela Fundação. Ao término do projeto a prestação de contas da Fundação é submetida à fiscalização, que normalmente é realizada pelo setor jurídico, contábil ou financeiro, e muitas das despesas previstas anteriormente não são aprovadas por esses setores, levando a reprovação desses valores que são imediatamente devolvidos por meio de capital próprio da FUNDECC.

4.7. INTERVENIÊNCIA EM EXECUÇÃO DE OBRAS PARA A UFLA NO ANO DE 2021.

No ano base de 2021, a obra realizada foi objeto do convênio FINEP abaixo identificado, e consiste na construção do Centro de Ecologia Aplicada contemplado nos projetos abaixo.

Projeto	Valor para obra em 2021
Convênio 01.13.0372.03 - FINEP Ref. 0650/13	R\$779.796,92
Convênio 01.16.0040.00 - FINEP Ref. 0238/15	R\$478.496,96
TOTAL	R\$1.258.293,88

4.8. VALOR TOTAL DOS EQUIPAMENTOS ADQUIRIDOS PELA FUNDECC E TRANSFERIDOS AO PATRIMÔNIO DA UFLA NO ANO DE 2021.

No ano de 2021, a Fundação adquiriu 1.133 materiais de consumo no valor de R\$1.642.109,51, 39 itens de material perecível no valor de R\$179.995,60 e transferiu em bens permanentes, para o patrimônio da Universidade, 146 equipamentos no valor total de R\$8.363.120,10. Destacamos a aquisição do microscópio eletrônico de varredura FEG de ultra alta resolução – marca TESCAN que foi adquirido com recursos do projeto FINEP no valor de R\$2.555.998,93.

Alguns desses materiais foram entregues pela própria Fundação, pelo setor de almoxarifado, somando um valor em nota fiscal de R\$ 9.125.959,99 referente a 1280 entregas em diferentes setores e departamentos da UFLA. Todas as aquisições se deram no âmbito dos projetos, e as informações das transferências, além de serem objeto de Termo de Transferência firmado pelos representantes da Fundação e da Universidade, integram a prestação de contas financeira do respectivo projeto.

4.9. RESSARCIMENTOS E OUTROS PAGAMENTOS REALIZADOS PELA FUNDECC À UFLA

No ano de 2021, a Fundação recolheu por meio de GRU os valores relativos a taxas devidas à Universidade, por ressarcimento pelo uso do nome em projetos, despesas (água, esgoto, telefonia), aluguel de prédios, devolução de saldos remanescentes em projetos, entre outros, que totalizaram a quantia de R\$2.419.312,03 (dois milhões, quatrocentos e dezenove mil, trezentos e doze reais e três centavos). O montante de R\$ 2.209.037,77, representando 91,3% desse recurso foi arrecadado em 3 processos, são eles:

- Contrato 22/2020 - VALE UFLA - R\$ 1.856.523,78. Convênio já mencionado no item anterior “RECEITAS DOS PROJETOS GERENCIADOS PELA FUNDECC NO ANO DE 2021”.
- Convênio 259/2019 896818/2019 - Observatório/SICONV – R\$ 177.577,25. Recurso referente a “Devolução do Saldo Remanescente”;
- FUNDECC – R\$ 174.936,74 – Recurso referente ao pagamento de aluguel, telefone, água e esgoto a Universidade Federal de Lavras.

5. DESEMPENHO FINANCEIRO DA FUNDECC EM 2021

A FUNDECC fechou o ano de 2021 com superávit de R\$ 784.192,00 (setecentos e oitenta e quatro mil e cento e noventa e dois reais). E nesse período a Fundação foi auditada pela R&R Auditoria e Consultoria, cujo o relatório segue juntamente com as demonstrações contábeis da FUNDECC. A auditoria externa aprovou as demonstrações contábeis da FUNDECC, levantando apenas uma ressalva referente ao ativo imobilizado da FUNDECC.

Antecipando essa problemática apontada pelos auditores, a administração da Fundação já havia iniciado a atualização de seu patrimônio, por meio da estruturação de novas práticas de controle

patrimonial que, inclusive, foram reconhecidas e mencionadas no próprio relatório dos auditores. Assim, detalhando melhor nosso inventário, que será finalizado dentro do ano de 2022.

Como sugerido, iremos recalcular as depreciações por itens, avaliando se está tendo depreciação sobre itens totalmente depreciado, definindo as taxas de depreciação conforme a expectativa de vida interna, bem como promover ajustes ao valor recuperável quando aplicáveis, conforme as normas de contabilidade da NBC TG 01 e 27.

Como solicitado pela comissão designada pela portaria da reitoria 643/2021, incumbida de analisar e emitir parecer sobre o relatório de atividades e demonstrações contábeis da FUNDECC, abaixo são apresentados os Índice de Liquidez Corrente, Índice de Liquidez Seca, Índice de Liquidez Imediata, Índice de Geral Quociente Cobertura Total; Índice de Rentabilidade do Ativo e o Índice de Rentabilidade do Patrimônio Líquido:

Índices de Liquidez					
	2021	2020	2019	2018	2017
Liquidez Corrente	1,10	1,12	1,22	1,19	1,13
Liquidez Seca	1,10	1,12	1,22	1,19	1,13
Liquidez Imediata	0,96	0,98	1,07	1,03	0,91
Liquidez Geral	1,10	1,12	1,22	1,19	1,13
Quociente Cobertura Total	1,11	1,14	1,25	1,23	0,87
Índice de Rentabilidade					
Rentabilidade do Ativo	1,26%	-0,26%	1%	3%	2%
Rentabilidade do PL	12,71%	-2,12%	7%	19%	28%

Devido a vigência de trabalho da FUNDECC - Fundação de apoio sem fins lucrativos - e as normas e legislação vigente sobre fundações, a FUNDECC não trabalha com estoques e não efetiva ativo realizável a longo prazo e passivo exigível em longo prazo. Dessa forma, mantém seus índices de liquidez corrente, seca e geral com o mesmo valor. E a queda desses índices de 2020 para 2021 pode ser entendida pelo perfil da receita do ano de 2021, a maior diferença da receita de 2020 para 2021 foi um aumento na receita de projetos, e uma redução da receita própria por prestação de serviços. Portanto, a receita da Fundação aumenta junto com suas obrigações com terceiros, conseqüentemente o aumento do ativo circulante é proporcionalmente menor do que o aumento do passivo circulante. E esses índices refletem que a Fundação não obteve um ganho proporcional ao seu aumento de trabalho na gestão financeira de terceiros. Essa mesma variação pode ser observada no índice de liquidez imediata.

5.1. BALANÇO PATRIMONIAL

Exercícios Findos em 31 de dezembro de 2021 e 2020 (Valores Expressos em R\$ 1)

Ativo	2021	2020	Passivo e Patrimonio Liquido	2021	2020
Circulante			Circulante		
Disponibilidades	53.814.129	38.254.668	Contas a Pagar	56.313.142	39.145.999
Bancos - Contas Livres	48.835	124.420	Duplicatas a Pagar	502.210	47.301
Aplicação - Contas Livres	2.077.789	2.033.065	Obrigações Trabalhistas	1.943.962	1.075.714
Bancos Provisões - Contas Livres	40	-	Impostos e Contribuições a Recolher	806.568	529.383
Aplicações Provisões - Contas Livres	1.559.878	2.078.694	Obrigações com Terceiros/Convênios	53.060.402	37.493.601
Bancos - Contas Restritas	692.258	2.019.062			
Aplicação - Contas Restritas	49.435.329	31.999.427	TOTAL PASSIVO CIRCULANTE	56.313.142	39.145.999
Contas a Receber	8.138.757	5.734.164			
Cientes	3.724.363	4.711.537			
Devolução Participação	-	99.000			
Adiantamentos	60.723	-			
Despesas Antecipadas	4.353.671	923.627			
TOTAL ATIVO CIRCULANTE	61.952.886	43.988.832			
Não Circulante			Patrimonio Social		
Investimento	0	(14.548)	Fundo Patrimonial	15.000	15.000
Imobilizado Liquido	528.071	654.339	Superavit Acumulado Anos Anteriores	5.368.623	5.583.806
			Resultado do Exercício	784.192	(116.183)
TOTAL ATIVO NÃO CIRCULANTE	528.071	639.791	TOTAL PATRIMONIO SOCIAL	6.167.815	5.482.623
TOTAL DO ATIVO	62.480.957	44.628.623	TOTAL DO PASSIVO	62.480.957	44.628.623

Os balanços e demonstrações contábeis da Fundação, bem como Notas Explicativas e Parecer de Auditoria Independente estão descritos em documentos adicionais.

6. CONSIDERAÇÕES FINAIS

Nossas ações são pautadas na ética e responsabilidade para a entrega de resultados duradouros e sustentáveis, e foi assim, que durante o ano de 2021 esta Direção atuou incansavelmente. Não obstante, nossa equipe sempre esteve presente, dedicada e comprometida nos nossos propósitos e valores.

Vale lembrar que a missão da FUNDECC é “apoiar o desenvolvimento de atividades de ensino, pesquisa e extensão, como também o desenvolvimento institucional, científico, cultural e tecnológico da Universidade Federal de Lavras pelo assessoramento na execução dos projetos e administração de recursos financeiros, auferidos com o fim de promover a integração entre sociedade/universidade”. E foi em busca de cumprir com esta missão que completamos nosso segundo ano de atuação.

No primeiro ano percorremos um caminho de conhecimento e aprendizado, e a trajetória do segundo ano foi com foco nas melhorias dos nossos atendimentos, estruturando mudanças relacionadas à comunicação interna da equipe, à incorporação dos novos processos definidos pela universidade, bem como a inovação dos nossos processos antigos, sempre com o objetivo de melhorar nossa eficiência operacional.

Cabe, portanto, reafirmar que tais ações realizadas durante o ano de 2021 foram e estão sendo implementadas visando à melhoria na qualidade das condições de trabalho de nossos colaboradores, além do aprimoramento ao atendimento dos docentes, discente e técnicos da Universidade Federal de Lavras. Vale ressaltar que os bons resultados atingidos são decorrentes de uma equipe engajada e comprometida, e de laços fortalecidos com nossos parceiros, que nos inspiram e confiam no nosso trabalho.

Agradecemos, assim, nossos colaboradores, parceiros e todos aqueles que direta ou indiretamente fazem parte da construção de uma Fundação cada dia mais comprometida e sólida!



POLÍTICA DE INTEGRIDADE

Submetido ao Conselho Deliberativo

LAVRAS MG
NOVEMBRO 2020

Sumário

1.	APRESENTAÇÃO.....	3
1.1	Comprometimento e apoio da alta direção:	3
1.2	Instância responsável pelo Programa de Integridade:	3
1.3	Análise de perfil e riscos:.....	3
1.4	Estruturação das regras e instrumentos:	4
1.5	Estratégias de monitoramento contínuo:	4
2.	PRINCÍPIOS.....	4
3.	NEGÓCIO, MISSÃO, VISÃO E VALORES.....	5
3.1-	Negócio	5
3.2-	Missão	5
3.3-	Visão	5
3.3-1.	Para os nossos clientes.....	5
3.3-2.	Para os nossos colaboradores	5
3.3-3.	Para a UFLA	5
3.3-4.	Para a sociedade.....	5
3.4-	Valores.....	5
3.4.1-	Excelência;	5
3.4.2-	Integridade;	6
3.4.3-	Sustentabilidade;	6
4.	ABRANGÊNCIA	6
5.	DA CONDUTA DOS GESTORES	6
6.	DOS PADRÕES DE ÉTICA E CONDUTA	7
7.	POLÍTICAS E PROCEDIMENTOS PARA MITIGAR OS RISCOS.....	8
8.	COMUNICAÇÃO E TREINAMENTO	10
9.	CANAIS DE DENÚNCIA	10
10.	MEDIDAS DISCIPLINARES E AÇÕES DE REMEDIAÇÃO	11
11.	ESTRATÉGIAS DE MONITORAMENTO CONTÍNUO	12
12.	CONCLUSÃO	12
13.	FONTES E REFERÊNCIA BIBLIOGRÁFICA.....	13

1. APRESENTAÇÃO

A Política de Integridade e Transparência tem como principal objetivo estabelecer o conjunto de mecanismos e procedimentos internos de integridade, auditoria e incentivo à denúncia de irregularidade, tendo como foco medidas anticorrupção, aplicando efetivamente os códigos de ética e de conduta, política e diretrizes, com a finalidade de detectar e sanar desvios, fraudes, irregularidades e atos ilícitos praticados contra a administração pública.

Esse instrumento foi elaborado, em atendimento e consonância com as medidas de anticorrupção estabelecidas: Lei nº 12.846/2013 e Decreto nº 8.420/2014, Lei nº 8.958/1994, Constituição Federal Brasileira, “Programa de Integridade – Diretrizes para Empresas Privadas” da Controladoria Geral da União, Lei nº 12.527/2011 e Decreto nº 7.724/2012, tendo como diretrizes os seguintes pilares:

1.1 Comprometimento e apoio da alta direção:

O comprometimento e engajamento ético e íntegro do Conselho Diretor da Fundecc, órgão executivo e administrativo desta Fundação, com o incentivo à promoção e respeito às leis e medidas anticorrupção, salvaguardando a sua aplicabilidade.

1.2 Instância responsável pelo Programa de Integridade:

Os Conselhos Curador e Fiscal são dotados de autonomia, independência, imparcialidade, recursos materiais, humanos e financeiros para o pleno funcionamento, com possibilidade de acesso direto, quando necessário, ao mais alto corpo decisório dessa Fundação.

1.3 Análise de perfil e riscos:

A Fundecc tem como estratégia precípua conhecer seus processos e sua estrutura organizacional, identificando sua área de atuação e principais parceiros, seu nível de interação com os setores público – nacional ou estrangeiro – bem como avaliando os riscos para o cometimento dos atos lesivos à Lei nº 12.846/2013.

1.4 Estruturação das regras e instrumentos:

A Fundecc buscará atualizar periodicamente a sua Política de Integridade e Transparência bem como suas regras e procedimentos de prevenção de irregularidades; desenvolvendo mecanismos de detecção ou reportes de irregularidades (canal de denúncias (e-mail) para aqueles que praticam atos ilícitos; auditorias internas e externas para apurar as práticas dessa Fundação e sua adequação ao atendimento à legislação; assessorias entre outros), bem como definindo medidas disciplinares para casos de violação e medidas de remediação.

1.5 Estratégias de monitoramento contínuo:

Ao definir procedimentos de verificação da aplicabilidade da Política de Integridade ao modo de operação, a Fundecc, seja através de sua estrutura de governança estratégica (Conselho Deliberativo, Conselho Fiscal e Diretoria Executiva), seja através de sua governança tática (Sistema de Controle Interno), Auditoria Independente e Ministério Público do Estado de Minas Gerais, disponibiliza mecanismos para que as deficiências encontradas em qualquer área possam realimentar continuamente seu aperfeiçoamento e atualização, garantindo, para tanto, que a sua Política de Integridade faça parte da sua rotina.

2. PRINCÍPIOS

Na Constituição Federal, em seu artigo 37, observa-se a expressa determinação sobre a observância aos princípios da legalidade, impessoalidade, moralidade, publicidade e eficiência pela Administração Pública, direta e indireta. O mesmo comando é reforçado na Lei 8.958, a qual dispõe, em seu artigo 2º, que estes mesmos princípios são aplicados à disciplina de Fundações de Apoio.

Portanto, os princípios éticos adotados pela Fundecc, são:

- Legalidade;
- Impessoalidade;
- Moralidade;
- Publicidade;

- Economicidade; e
- Eficiência

3. NEGÓCIO, MISSÃO, VISÃO E VALORES

3.1- Negócio

Gestão estratégica de recursos em prol do Ensino, Pesquisa, Extensão e Inovação.

3.2- Missão

Gerar soluções e oportunidades para a otimização dos propósitos dos coordenadores, pesquisadores e empreendedores acadêmicos para o desenvolvimento do ecossistema de Pesquisa, Ensino e Inovação.

3.3- Visão

3.3-1. Para os nossos clientes

Ser referência como principal provedor de soluções para coordenadores, pesquisadores e empreendedores acadêmicos.

3.3-2. Para os nossos colaboradores

Ser ambiente de colaboração e proatividade, movido pelo propósito de transformar a sociedade pela Pesquisa, Ensino e Inovação.

3.3-3. Para a UFLA

Contribuir para que a UFLA seja mundialmente reconhecida como instituição de excelência no âmbito de sua missão.

3.3-4. Para a sociedade

Ser admirada nacionalmente.

3.4- Valores

3.4.1- Excelência;

- 3.4.2- Integridade;**
- 3.4.3- Sustentabilidade;**
- 3.4.5- Transformação;**
- 3.4.6- Diversidade;**
- 3.4.7- Criatividade;**

4. ABRANGÊNCIA

Esta Política deve ser observado por todos os Conselheiros, Diretores, membros de comitês, empregados, estagiários, aprendizes, voluntários, consultores, assessores, coordenadores de projetos, pesquisadores, fornecedores de bens e/ou serviços, parceiros de negócios e demais colaboradores que mantêm relacionamento com a Fundecc.

Na condução de suas atividades, conselheiros, diretores, colaboradores e parceiros da instituição observarão o disposto no Estatuto da Fundação, seu Código de Ética e Conduta, bem como a legislação aplicável, sempre praticando os princípios da boa-fé, probidade, legalidade, impessoalidade, moralidade, publicidade, economicidade e eficiência.

5. DA CONDUTA DOS GESTORES

A Fundação de Desenvolvimento Científico e Cultural – Fundecc é uma fundação de direito privado, instituída em 23.03.2006, com as seguintes finalidades previstas em seu estatuto.

“Art.3º. São finalidades básicas da FUNDECC apoiar o desenvolvimento de projetos de ensino, pesquisa e extensão, bem como projetos de desenvolvimento institucional, científico e tecnológico e de estímulo à inovação de interesse da Universidade Federal de Lavras ou de outras instituições Científicas, Tecnológicas, Culturais e de Inovação, a promoção de atividades e finalidades de relevância pública e social, como também da atividade privada, mediante assessoramento à elaboração de projetos e gestão financeira para consecução de suas finalidades estatutárias.”

É credenciada perante os Ministérios da Educação e da Ciência e Tecnologia, nos termos da Lei nº 8.958/94, para atuar como fundação de apoio a diversas Instituições Federais de Ensino Superior

- IFES e Instituições Científicas, Tecnológicas e de Inovação – ICT's, credenciamento este que exige regularidade jurídica e fiscal para a sua concessão.

Portanto, a administração da Fundecc trabalha com princípios éticos e transparência, estando sempre atenta no cumprimento das exigências legais, sendo a Lei nº 12.846/2013 observada na conduta dos seus negócios, vedando e repudiando sempre:

- atos de desvio de Conduta;
- atos lesivos à Concorrência;
- atos infracionais à dignidade e dos Direitos Humanos;
- atos lesivos ao meio ambiente;
- atos com divulgação de informações confidenciais;
- atos de corrupção e fraudes, dentre outros.

6. DOS PADRÕES DE ÉTICA E CONDUTA

Os valores e princípios éticos que determinam a conduta profissional de cada Conselheiro, Diretor, Colaborador, faça ele parte do quadro diretivo, funcional, ou figure como um terceiro, direta ou indiretamente relacionado à Fundecc, nos relacionamentos profissionais internos e externos são exemplificados pelos seguintes objetivos:

- Imprimir e manter o respeito, conforme a estrutura organizacional da Fundecc;
- Promover relações alicerçadas na cordialidade, na honestidade e no respeito com os concorrentes, clientes e parceiros da Fundecc, cumprindo as regras estabelecidas para este fim.
- Conduzir os negócios da Fundação de modo a primar pelo seu equilíbrio econômico e financeiro.
- Tornar a Fundação exemplo de fundação em razão dos compromissos éticos previstos nesta política;
- Envolver todos os colaboradores, dirigentes ou não, conselhos ou comissões com a integridade da Fundação contra fraudes, desvios e outras práticas

ilícitas;

- Cumprir os padrões éticos estabelecidos neste documento por todos a todos os agentes internos e sua promoção junto a agentes externos;
- Manter treinamento sobre a presente política;
- Analisar periodicamente os riscos de quebra de integridade bem como políticas de mitigação;
- Manter registros contábeis que permitam a transparência das operações;
- Proceder com o aprimoramento de uma política antifraude em licitações;
- Disponibilizar um canal independente de recebimento de denúncia sobre descumprimento do presente programa de integridade;
- Proceder com medidas disciplinares em caso de violação e de proteção dos denunciantes de boa-fé;
- Instituir mecanismos que interrompam práticas lesivas e irregularidades tão logo detectadas e remediação de eventuais danos;

Os valores, regras e políticas adotadas pela Fundecc estão disciplinados no Código de Ética e Conduta, o qual viabiliza evidenciar, reforçar e disciplinar os valores éticos da Fundecc, sua identidade organizacional e os princípios que orientam a condução de suas atividades por seus Conselheiros, Diretores, membros de comitês, empregados, estagiários, aprendizes, voluntários, consultores, assessores, coordenadores de projetos, pesquisadores, fornecedores de bens e/ou serviços, parceiros de negócios e demais colaboradores que mantém relacionamento com ela, podendo ser acessado em link específico, disponibilizado no site institucional.

7. POLÍTICAS E PROCEDIMENTOS PARA MITIGAR OS RISCOS

As políticas são orientações estratégicas de alto nível, elaboradas com o intuito de formalizar um posicionamento da Fundecc perante os agentes de interesse, reforçando aspectos fundamentais e garantidores da conformidade dos seus processos, aprimorando os mecanismos de gestão por meio da prevenção, detecção e correção que impeçam a ocorrência de riscos nas atividades e nas tomadas de decisão, bem como, os desvios éticos, contribuindo para a meta em ser referência em ética e integridade.

Sendo assim, e objetivando o desenvolvimento de uma cultura pautada em valores morais, a Fundecc tem o seu Código de Ética e Conduta, norteando valores organizacionais preconizado em todas as suas práticas a fim de garantir uma atuação íntegra, minimizando os possíveis riscos de corrupção. Ele reúne, em um único documento, os valores e princípios éticos que determinam a conduta profissional de cada Conselheiro, Diretor, Colaborador, faça ele parte do quadro diretivo, funcional, ou figure como um terceiro, direta ou indiretamente relacionado à Fundecc, nos relacionamentos profissionais internos e externos.

Nele se têm como objetivos estimular a cultura ética, aprimorar a gestão dos riscos de integridade, prevenir, detectar e remediar as ocorrências de quebra de integridade, melhorar os resultados e serviços prestados promovendo a imagem institucional.

Para tanto, a fim de salvaguardar esses objetivos, a Fundecc conta com algumas práticas que buscam atender às legislações vigentes relacionadas à acessibilidade das informações e à transparência das relações com diversos públicos, tais como:

- Relatórios de Gestão anuais, onde se disciplina todas as atividades e progressos no âmbito de sua atuação (<http://www.fundecc.org.br/relatorio-de-atividades/>);
- O Portal de Transparência, que disponibiliza informações sobre os convênios e contratos firmados na Fundação(<http://www.fundecc.org.br/portal-da-transparencia/>);
- O canal Fale Conosco (<http://www.fundecc.org.br/20-2/> e um canal de comunicação no site para sanar dúvidas e enviar opiniões; e
- As redes sociais Facebook, que contribuem para a divulgação científica e acadêmica das iniciativas gerenciadas pela Fundecc.

Ademais, essa Fundação possui ainda procedimentos de verificação da aplicabilidade da Política de Integridade, seja através de sua estrutura de governança estratégica (Conselho Deliberativo, Conselho Fiscal e Diretoria Executiva), seja através de sua governança tática (Sistema de Controle Interno) os quais disponibilizam mecanismos para que as deficiências encontradas em qualquer área possam

realimentar continuamente seu aperfeiçoamento e atualização, garantindo, para tanto, que a sua Política de Integridade faça parte da sua rotina.

A Fundação possui ainda uma Política de Gestão de Riscos, a qual se apresenta com o objetivo de somar-se a esse cenário, portanto, este conjunto de ações e demais normas e procedimentos internos formam o compromisso de fortalecer o ambiente de *compliance* da Fundecc, em especial com a prevenção, o combate à fraude e à corrupção.

8. COMUNICAÇÃO E TREINAMENTO

Promover o conhecimento das normas aplicáveis e procedimentos desejáveis é fundamental para a disseminar a Política de Integridade da Fundecc, cujas regras claras permitem que as ações e decisões sejam realizadas de modo aderente, propiciando maior conforto para os colaboradores e público envolvido, permitindo uma avaliação de conformidade e o monitoramento, bem como uma aplicação justa de sanções em caso de descumprimento.

Desse modo, o treinamento e comunicação são complementares, e ajudam essa Fundação a disseminar as normas externas e internas aplicáveis, em especial o seu Código de Ética e Conduta e a Lei Anticorrupção.

Por esse motivo, a Fundecc, a partir da presente Política, diligenciará periodicamente a promoção de orientações ou treinamentos periódicos com todos os seus colaboradores internos, permitindo que estes, além do público em geral, tenham acesso fácil e irrestrito da integralidade de suas normas e procedimentos.

Essas ações de comunicação devem permitir a divulgação das iniciativas dessa Política de Integridade, fomentando e reforçando mensagens importantes e mantendo o assunto em destaque, inclusive na conversa dos colaboradores.

9. CANAIS DE DENÚNCIA

O site institucional da Fundecc possui um canal confidencial para registro de condutas consideradas antiéticas ou que violem os princípios éticos e/ou a legislação

vigente.

Para registro, basta acessar o site oficial da Fundecc pelo link <http://www.fundecc.org.br/20-2/>, clicando posteriormente “*Fale Conosco*”. Após, informar no campo “*Motivo do Contato*”. O registro é realizado de forma segura e, se desejada, anônima.

A manifestação poderá ser realizada por colaboradores, coordenadores, corpo diretor ou qualquer pessoa que tenha apurado atos que violem os princípios éticos e/ou relativos a legislação vigente.

A Fundecc afirma seu compromisso em providenciar apuração quanto ao manifestado no “Canal Confidencial”, de modo a cessar qualquer prática, sendo que não haverá retaliação aos denunciantes sobre questões de integridade.

10. MEDIDAS DISCIPLINARES E AÇÕES DE REMEDIAÇÃO

Em se tomando ciência da ocorrência de atos contrários a regras de integridade, estes serão avaliados por Comitê próprio a ser instituído, com a abertura de procedimento disciplinar, podendo o profissional envolvido ser afastado preventivamente de suas funções ou deslocado para área diversa, de modo a não atrapalhar ou influenciar no adequado transcurso da apuração da denúncia.

Apurada violação de regras de integridade, serão realizados procedimentos disciplinares resultando na aplicação de medidas administrativas, com caráter educativo e/ou punitivo, podendo o profissional ser advertido, afastado preventivamente de suas funções ou, em casos mais graves, demitido de suas funções institucionais.

Ressalta-se que a dosimetria das medidas disciplinares será aplicada em conformidade com a natureza e abrangência dos fatos comprovados, face a participação do envolvido, bem como os reflexos dos atos praticados em relação à Fundecc e seus valores.

11. ESTRATÉGIAS DE MONITORAMENTO CONTÍNUO

Além da monitoração cotidiana das operações e atos praticados nesta Fundação, sejam realizados pelos respectivos funcionários, coordenadores e/ou gestores, a Fundecc, visando uma maior verificação da conformidade dos procedimentos em relação a padrões estabelecidos, por exemplo, políticas e procedimentos, normas, etc., ainda se submete a Auditorias Internas periodicamente realizadas.

12. CONCLUSÃO

Por fim, a necessidade da elaboração da Política de Integridade e Transparência se deu pela constante busca da Fundecc em obter excelência, transparência, confiança e boa-fé no desenvolvimento de suas atividades como fundação de apoio aos projetos de pesquisa da UFLA e demais instituições apoiadas.

Além disso, a importância da definição das regras e normas tornam todos os envolvidos (colaboradores, clientes, parceiros, prestadores de serviços, Diretores, Conselheiros, etc.) mais responsáveis e conscientes de que todos os atos considerados irregulares e/ou que contrariem a política e regras ora apresentadas, sofrerão consequências.

13. FONTES E REFERÊNCIA BIBLIOGRÁFICA

- Constituição Federal Brasileira.
- Lei nº 12.846/2013 e Decreto nº 8.420/2014 (Lei da Anticorrupção ou da Empresa Limpa).
- Lei nº 12.527/2011 e Decreto nº. 7.724/2012 (Lei Acesso à Informação).
- Lei nº. 8.958/1994 (Lei das Fundações de Apoio).
- *“Programa de Integridade: Diretrizes para Empresas Privadas”* da Controladoria-Geral da União – CGU.

Belo Horizonte - MG, 05 de maio de 2022

Ilmos. Srs.
Diretores, Conselheiros e Administradores da
**Fundação de Desenvolvimento
Científico e Cultural - FUNDECC**
Lavras - MG

A/C.: Professor Antonio Carlos Cunha Lacreta Junior
Diretor Executivo

Patricia Ribeiro do Couto
Contadora

Prezados Senhores,

Anexamos o Parecer Final e Conclusivo da Auditoria Externa às Notas Explicativas elaboradas pela **Fundação de Desenvolvimento Científico e Cultural – FUNDECC**, incluindo as Demonstrações Contábeis e Financeiras do período levantado em 31 de dezembro de 2021, compreendendo o Balanço Patrimonial, a Demonstração de Resultados do Período, a Demonstração das Mutações do Patrimônio Líquido e a Demonstração do Fluxo de Caixa.

Colocamo-nos à disposição de V.Sas., para os esclarecimentos adicionais que se fizerem necessários.

Atenciosamente,

Warley de Oliveira Dias
CONTADOR
CRC/MG n.º 094.865

R&R AUDITORIA E CONSULTORIA

Warley de Oliveira Dias
Diretor

RELATÓRIO DOS AUDITORES INDEPENDENTES SOBRE AS DEMONSTRAÇÕES CONTÁBEIS

Ilmos. Senhores Diretores e Conselheiros da
Fundação de Desenvolvimento Científico e Cultural – FUNDECC
Lavras - MG

Opinião

Examinamos as demonstrações contábeis da **Fundação de Desenvolvimento Científico e Cultural FUNDECC**, que compreendem o balanço patrimonial em 31 de dezembro de 2021, e as respectivas demonstrações do resultado, do resultado abrangente, das mutações do patrimônio líquido e dos fluxos de caixa para o exercício findo nessa data, bem como as correspondentes Notas Explicativas, incluindo o resumo das principais políticas contábeis.

Em nossa opinião, exceto pelos assuntos contidos no parágrafo “Base para Opinião com Ressalva”, as demonstrações financeiras anteriormente referidas apresentam adequadamente, em todos os aspectos relevantes, a posição patrimonial e financeira da **Fundação de Desenvolvimento Científico e Cultural FUNDECC**, em 31 de dezembro de 2021, o desempenho de suas operações, as mutações de seu patrimônio social e os seus fluxos de caixa, para o exercício findo naquela data, de acordo com as práticas contábeis adotadas no Brasil, aplicáveis às entidades sem fins lucrativos.

Base para opinião com ressalva

A **FUNDECC** possui registrado em suas demonstrações financeiras, ativo imobilizado com valor líquido de R\$ 528.071. No entanto, inexitem na data de 31 de dezembro de 2021, controle patrimonial que permita identificar os valores de custo individuais bem como os custos de depreciação por item, o que pode estar ocasionando depreciação sobre itens totalmente depreciados. Conforme as normas de contabilidade NBC TG 01 e 27, a Administração deve promover controle individual dos itens, definir taxas de depreciação de acordo com expectativa de vida interna, bem como promover ajustes ao valor recuperável quando aplicáveis. A Administração encontra-se em processo de inventario desses itens, devendo ser concluído até o final do exercício de 2022.

Nossa auditoria foi conduzida de acordo com as normas brasileiras e internacionais de auditoria. Nossas responsabilidades, em conformidade com tais normas, estão descritas na seção a seguir intitulada “Responsabilidade do auditor pela auditoria das demonstrações contábeis”. Somos independentes em relação à **Fundação de Desenvolvimento Científico e Cultural FUNDECC**, de acordo com os princípios éticos relevantes previstos no Código de Ética Profissional do Contador e nas normas profissionais emitidas pelo Conselho Federal de Contabilidade, e cumprimos com as

RELATÓRIO DOS AUDITORES INDEPENDENTES SOBRE AS DEMONSTRAÇÕES CONTÁBEIS

demais responsabilidades éticas de acordo com essas normas. Acreditamos que a evidência de auditoria obtida é suficiente e apropriada para fundamentar nossa opinião.

Outros Assuntos

As demonstrações financeiras findas em 31 de dezembro de 2020, apresentadas para fins comparativos foram auditadas por outros auditores independentes que emitiram parecer com opinião sem ressalvas.

Outras informações que acompanham as demonstrações contábeis e o relatório do auditor

A Administração da **Fundação de Desenvolvimento Científico e Cultural FUNDECC** é a responsável por essas outras informações que compreendem o relatório da administração.

Nossa opinião sobre as demonstrações contábeis não abrange o relatório da administração e não expressamos qualquer forma de conclusão de auditoria sobre esse relatório.

Em conexão com a auditoria das demonstrações contábeis, nossa responsabilidade é a de ler o relatório da administração e, ao fazê-lo, considerar se esse relatório está, de forma relevante, inconsistente com as demonstrações contábeis ou com nosso conhecimento obtido na auditoria ou, de outra forma, aparenta estar distorcido de forma relevante. Se, com base no trabalho realizado, concluirmos que há distorção relevante no relatório da administração, somos requeridos a comunicar esse fato. Tivemos acesso ao relatório da administração e entendemos que está de forma satisfatória.

Responsabilidade da administração e da governança pelas demonstrações contábeis

A Administração da **Fundação de Desenvolvimento Científico e Cultural FUNDECC** é a responsável pela elaboração das demonstrações contábeis de acordo com as práticas contábeis adotadas no Brasil, e pelos Controles Internos, que ela determinou como necessários para permitir a elaboração de demonstrações contábeis livres de distorção relevante, independentemente se causada por fraude ou erro.

Na elaboração das demonstrações contábeis, a Administração é responsável pela avaliação da capacidade da **Fundação de Desenvolvimento Científico e Cultural FUNDECC**, continuar operando, divulgando, quando aplicável, os assuntos relacionados com a sua continuidade operacional e o uso dessa base contábil na elaboração das demonstrações contábeis, a não ser que a

RELATÓRIO DOS AUDITORES INDEPENDENTES SOBRE AS DEMONSTRAÇÕES CONTÁBEIS

Administração pretenda liquidar a **FUNDECC**, ou cessar suas operações, ou não tenha nenhuma alternativa realista para evitar o encerramento das operações.

Os responsáveis pela governança da **Fundação de Desenvolvimento Científico e Cultural FUNDECC** são aqueles com responsabilidade pela supervisão do processo de elaboração das demonstrações contábeis.

Responsabilidade do auditor pela auditoria das demonstrações contábeis

Nossos objetivos são obter segurança razoável de que as demonstrações contábeis, tomadas em conjunto, estão livres de distorção relevante, independentemente se causada por fraude ou erro, e emitir relatório de auditoria contendo nossa opinião. Segurança razoável é um alto nível de segurança, mas não uma garantia, de que a auditoria realizada de acordo com as normas brasileiras e internacionais de auditoria, sempre detectam as eventuais distorções relevantes existentes. As distorções podem ser decorrentes de fraude ou erro e são consideradas relevantes quando, individualmente ou em conjunto, possam influenciar, dentro de uma perspectiva razoável, as decisões econômicas dos usuários, tomadas com base nas referidas demonstrações contábeis.

Como parte de uma auditoria realizada de acordo com as normas brasileiras e internacionais de auditoria, exercemos julgamento profissional, e mantemos ceticismo profissional ao longo da auditoria. Além disso:

- Identificamos e avaliamos os riscos de distorção relevante nas demonstrações contábeis, independentemente se causada por fraude ou erro, planejamos e executamos procedimentos de auditoria em resposta a tais riscos, bem como obtemos evidência de auditoria apropriada e suficiente para fundamentar nossa opinião.
O risco de não detecção de distorção relevante resultante de fraude é maior do que o proveniente de erro, já que a fraude pode envolver o ato de burlar os Controles Internos, conluio, falsificação, omissão ou representações falsas intencionais.
- Obtemos entendimento dos Controles Internos relevantes para a auditoria para planejarmos os procedimentos de auditoria apropriados nas circunstâncias, mas não com o objetivo de expressarmos opinião sobre a eficácia dos Controles Internos da **Fundação de Desenvolvimento Científico e Cultural FUNDECC**.
- Avaliamos a adequação das políticas contábeis utilizadas e a razoabilidade das estimativas contábeis, e respectivas divulgações feitas pela Administração.
- Concluimos sobre a adequação do uso, pela administração, da base contábil de continuidade operacional e, com base nas evidências de auditoria obtidas, se existe uma incerteza relevante em relação a eventos ou condições que possam levantar dúvida significativa em relação à capacidade

RELATÓRIO DOS AUDITORES INDEPENDENTES SOBRE AS DEMONSTRAÇÕES CONTÁBEIS

de continuidade operacional da **Fundação de Desenvolvimento Científico e Cultural FUNDECC**.

- Se concluirmos que existe incerteza relevante, devemos chamar atenção em nosso relatório de auditoria para as respectivas divulgações nas demonstrações contábeis ou incluir modificação em nossa opinião, se as divulgações forem inadequadas. Nossas conclusões estão fundamentadas nas evidências de auditoria obtidas até a data de nosso relatório. Todavia, eventos ou condições futuras podem levar a **Fundação de Desenvolvimento Científico e Cultural FUNDECC** a não mais se manter em continuidade operacional.

Comunicamo-nos com os responsáveis pela governança a respeito, entre outros aspectos, do alcance planejado, da época da auditoria e das constatações significativas de auditoria, inclusive as eventuais deficiências significativas nos Controles Internos que identificamos durante nossos trabalhos.

Belo Horizonte, 05 de maio de 2022

R&R AUDITORIA E CONSULTORIA

CRC/MG n° 5.198-02

CVM 8460



Warley de Oliveira Dias
CONTADOR
CRC/MG n. ° 094.865

Fundação de Desenvolvimento Científico e Cultural – FUNDECC

Demonstrações Contábeis em 31 de Dezembro de 2021.

Sumário

RELATÓRIO DA DIRETORIA	3
Balanço Patrimonial	4
Demonstração do Superávit (Déficit)	5
Demonstração das Mutações do Patrimônio Social	6
Demonstração dos Fluxos de Caixa	7
1- CONTEXTO OPERACIONAL.....	8
2 – APRESENTAÇÃO DAS DEMONSTRAÇÕES CONTÁBEIS	8
3 - PRINCIPAIS PRÁTICAS CONTÁBEIS	8
4 - DISPONIBILIDADES	10
5 - CLIENTES	11
6 – DESPESAS ANTECIPADAS	11
7 - INVESTIMENTO	12
8 - IMOBILIZADO	12
9 – DUPLICATAS A PAGAR.....	13
10 – OBRIGAÇÕES TRABALHISTAS.....	13
11 – IMPOSTOS E CONTRIBUIÇÕES A RECOLHER	13
12 – OBRIGAÇÕES COM TERCEIROS/CONVÊNIOS	14
13 – RENÚNCIA FISCAL.....	14
14 - PATRIMONIO SOCIAL	14
15 - GRATUIDADES CONCEDIDAS.....	15
16 - SEGREGAÇÃO DAS INFORMAÇÕES	15
17 – INDICES E QUOCIENTES DE ANÁLISE PATRIMONIAL E FINANCEIRA .	16
18 – SEGUROS CONTRATADOS	17
19 – EVENTOS SUBSEQUENTES	17

Fundação de Desenvolvimento Científico e Cultural

CNPJ 07.905.127/0001-07

RELATÓRIO DA DIRETORIA

Em cumprimento às disposições legais e estatutárias, submetemos à apreciação de V. Sas., as Demonstrações Contábeis e Notas Explicativas, referentes ao exercício social findo em 31 de Dezembro de 2021. Colocamo-nos à disposição para os esclarecimentos que se fizerem necessários.

Lavras, 26 de Abril de 2022.

Balanco Patrimonial
Exercícios Findos em 31 de dezembro de 2021 e 2020
 (Valores Expressos em R\$ 1)

Ativo	2021	2020	Passivo e Patrimonio Liquido	2021	2020
Circulante			Circulante		
Disponibilidades	<u>53.814.129</u>	<u>38.254.668</u>	Contas a Pagar	<u>56.313.142</u>	<u>39.145.999</u>
Bancos - Contas Livres	48.835	124.420	Duplicatas a Pagar	502.210	47.301
Aplicação - Contas Livres	2.077.789	2.033.065	Obrigações Trabalhistas	1.943.962	1.075.714
Bancos Provisões - Contas Livres	40	-	Impostos e Contribuições a Recolher	806.568	529.383
Aplicações Provisões - Contas Livres	1.559.878	2.078.694	Obrigações com Terceiros/Convênios	53.060.402	37.493.601
Bancos - Contas Restritas	692.258	2.019.062			
Aplicação - Contas Restritas	49.435.329	31.999.427	TOTAL PASSIVO CIRCULANTE	<u>56.313.142</u>	<u>39.145.999</u>
Contas a Receber	<u>8.138.757</u>	<u>5.734.164</u>			
Clientes	3.724.363	4.711.537			
Devolução Participação	-	99.000			
Adiantamentos	60.723	-			
Despesas Antecipadas	4.353.671	923.627			
TOTAL ATIVO CIRCULANTE	<u>61.952.886</u>	<u>43.988.832</u>			
Não Circulante			Patrimonio Social		
Investimento	0	(14.548)	Fundo Patrimonial	15.000	15.000
Imobilizado Liquido	528.071	654.339	Superavit Acumulado Anos Anteriores	5.368.623	5.583.806
			Resultado do Exercício	784.192	(116.183)
TOTAL ATIVO NÃO CIRCULANTE	<u>528.071</u>	<u>639.791</u>	TOTAL PATRIMONIO SOCIAL	<u>6.167.815</u>	<u>5.482.623</u>
TOTAL DO ATIVO	<u>62.480.957</u>	<u>44.628.623</u>	TOTAL DO PASSIVO	<u>62.480.957</u>	<u>44.628.623</u>

As notas explicativas integram as demonstrações contábeis

**Demonstração do Superávit (Déficit)
Exercícios Findos em 31 de dezembro de 2021 e 2020
(Valores Expressos em R\$ 1)**

	<u>2021</u>	<u>2020</u>
Receita Operacional Bruta	67.642.457	42.742.119
Receitas Fundecc	18.800.112	11.710.766
Receitas com Projetos	48.842.345	31.031.354
Superávit (Déficit) Bruto	67.642.457	42.742.119
Despesas e Receitas Operacionais	(66.858.265)	(42.858.302)
Despesas com Administração	(18.354.870)	(11.848.224)
Despesas com Projetos	(48.842.345)	(31.031.354)
Recursos Aplicados em Projetos	(48.815.338)	(31.015.632)
Despesas Financeiros de Projetos	(27.007)	(15.722)
Resultado Financeiro	225.402	21.275
Receitas Financeiras	229.508	33.369
Despesas Financeiros	(4.107)	(12.094)
Outras Receitas e Despesas Operacionais	113.548	
Ganho (Perda) Alienação Imobilizado	113.548	
Superávit (Déficit) Líquido do Exercício	<u>784.192</u>	<u>(116.183)</u>

As notas explicativas integram as demonstrações contábeis

Demonstração das Mutações do Patrimônio Social
Exercícios Findos em 31 de dezembro de 2021 e 2020
(Valores Expressos em R\$1)

Composição	Patrimônio Social	Superavit (Déficit) Acumulado	Total
Saldos em 31 de dezembro de 2019	15.000	5.583.806	5.598.806
Resultado do Período		(116.183)	(116.183)
Saldos em 31 de dezembro de 2020	15.000	5.467.623	5.482.623
Ajuste de Exercícios Anteriores		(99.000)	(99.000)
Resultado do Período		784.192	784.192
Saldos em 31 de dezembro de 2021	15.000	6.152.815	6.167.815

As notas explicativas integram as demonstrações contábeis

Demonstração dos Fluxos de Caixa
Exercícios Findos em 31 de dezembro de 2021 e 2020
(Valores Expressos em R\$ 1)

	2021	2020 (Reclassificado)
Fluxo de caixa das atividades operacionais		
(Déficit) Superávit do Exercício	784.192	(116.183)
Ajustes por:		
Depreciações e amortizações	128.917	135.953
Ajuste de Exercícios Anteriores	(99.000)	-
(Aumento) redução nos ativos:		
Clientes	987.175	(1.404.516)
Outros Créditos - Devolução Participação Societária	99.000	-
Adiantamentos	(60.723)	-
Despesas Antecipadas	(3.430.044)	(916.735)
Aumento (redução) nos passivos:		
Fornecedores	454.909	(250.976)
Obrigações Tributárias a Recolher	277.184	250.658
Obrigações Trabalhistas	868.248	(19.631)
Receitas a Realizar - Convenios/Contratos/Eventos	15.566.801	16.494.600
Outros passivos circulantes e não circulantes	-	(834)
Recursos líquidos provenientes das operações	15.576.659	14.172.336
Fluxo de caixa das atividades de investimentos		
Aquisições do imobilizado e do intangível	(2.650)	(81.763)
Baixas do imobilizado por venda	-	21.550
Baixa de Participações Societárias	(14.548)	(45.196)
Recursos líquidos provenientes das atividades de investimentos	(17.198)	(105.409)
(Redução) aumento do caixa e equivalentes de caixa	15.559.461	14.066.927
Varição do caixa e equivalentes de caixa:		
Caixa e equivalentes de caixa no fim do exercício	53.814.129	38.254.668
Caixa e equivalentes de caixa no início do exercício	38.254.668	24.187.741
(Redução) aumento do caixa e equivalentes de caixa	15.559.461	14.066.927

As notas explicativas integram as demonstrações contábeis

Notas Explicativas às Demonstrações Contábeis em 31 de dezembro de 2021 e 2020

Em Reais – R\$ 1

1- CONTEXTO OPERACIONAL

A Fundação de Desenvolvimento Científico e Cultural - FUNDECC, como as demais fundações de apoio criadas no âmbito das Instituições de Ensino Superior, tem amparo e credenciamento nos Ministérios da Educação e Ciência e Tecnologia de acordo com a lei 8.958/94, regulamentada pelo Decreto lei nº 5.205/04 e pela lei de Inovação Tecnológica de nº 10.973/04. Caracteriza-se como uma organização dentro do terceiro setor instituída por pessoas físicas em 23 de março de 2006, como Fundação do Direito Privado sem fins lucrativos, com a missão de apoiar o desenvolvimento de ensino, pesquisa e extensão, bem como projetos de desenvolvimento institucional, científico e tecnológico e de estímulo à inovação de interesse da Universidade Federal de Lavras ou de outras Instituições Científicas, Tecnológicas, Culturais e de inovação, a promoção de atividades e finalidades de relevância pública e social, como também da atividade privada, mediante assessoramento à elaboração de projetos e gestão financeira de recursos obtidos.

A FUNDECC desempenha importante papel como fundação integrada à estrutura organizacional da UFLA proporcionando meios para a captação, viabilização dos programas de ensino, pesquisa, extensão e desenvolvimento da UFLA.

2 – APRESENTAÇÃO DAS DEMONSTRAÇÕES CONTÁBEIS

Base de mensuração

As Demonstrações Contábeis foram elaboradas com base no custo histórico.

Moeda funcional e moeda de apresentação

Essas demonstrações contábeis são apresentadas em Real, que é a moeda funcional da Fundação, exceto quando indicado de outra forma.

Uso de estimativas e julgamentos

A preparação das demonstrações contábeis de acordo com as normas contábeis exige que a Administração faça julgamentos, estimativas e utilize premissas que afetam a aplicação de políticas contábeis e os valores reportados de ativos, passivos, receitas e despesas. A liquidação das transações envolvendo essas estimativas poderá resultar em valores diferentes dos estimados em razão de imprecisões inerentes ao processo da sua determinação. As principais premissas relativas a fontes de incerteza nas estimativas futuras, envolvendo risco de causar um ajuste significativo no valor contábil dos ativos e passivos no próximo exercício financeiro são: (I) perda estimada para crédito de liquidação duvidosa - Nota 5; (II) vida útil dos ativos – Nota 8; e (III) provisões e contingências inexistentes nesse exercício.

3 - PRINCIPAIS PRÁTICAS CONTÁBEIS

As demonstrações contábeis levantadas em 31 de dezembro obedeceram aos princípios e práticas de contabilidade adotadas no Brasil e demais normas técnicas contábeis das entidades sem fins lucrativos. Nesse sentido, tomou como base de referência as orientações advindas da Lei nº 11.638/2007, naquilo que importa às questões contábeis vinculadas às organizações que integram o Terceiro Setor, a NBC TG 1000 - Contabilidade para Pequenas e Médias Empresas e a NBC ITG 2002 –

**Notas Explicativas às Demonstrações Contábeis
em 31 de dezembro de 2021 e 2020**

Em Reais – R\$ 1

Entidades sem Fins De Lucros, aprovada pela Resolução CFC Nº 1409/12, que estabelece critérios e procedimentos específicos de avaliação, de registros dos componentes e variações patrimoniais e de estruturação das demonstrações contábeis, e as informações mínimas a serem divulgadas em nota explicativa das entidades sem finalidade de lucros. O resumo das principais políticas contábeis adotadas pela Fundação, a seguir:

- a) **Demonstração do Superávit (Déficit)** – O resultado é apurado com base no regime de competência de exercícios.
- b) **Disponibilidades** - São representados por caixa e equivalentes de caixa em moeda nacional, referentes à caixa, bancos e aplicações financeiras em títulos de renda fixa com disponibilidade imediata e são utilizados pela Fundação no gerenciamento de seus compromissos de curto prazo. As aplicações financeiras são registradas ao valor justo por meio do resultado que se equipara ao valor de custo, acrescido dos rendimentos proporcionalmente auferidos até as datas de encerramento do exercício. Em função disso são considerados como “equivalentes de caixa”, conforme estabelecido na NBC TG 03 (em consonância com o Pronunciamento Técnico CPC 03 – Demonstração dos Fluxos de Caixa).
- c) **Convênios e contratos** – Os direitos e obrigações junto aos projetos são registrados quando do seu efetivo recebimento e desembolso para efeitos de demonstração nas contas patrimoniais.
- d) **Demais ativos circulantes e não circulantes** – São apresentados ao valor de custo ou realização, incluindo, quando aplicável, os rendimentos e as variações monetárias auferidas. Além disso, quando aplicável, as transações relevantes são ajustadas a valor presente. O cálculo do ajuste a valor presente é efetuado para cada transação com base numa taxa de juros que reflete o prazo, a moeda e o risco de cada transação. A contrapartida dos ajustes a valor presente de contas a receber é feita na receita bruta no resultado. A diferença entre o valor presente de uma transação e o valor de face do faturamento é considerada receita financeira e é apropriada com base nos métodos do custo amortizado e da taxa de juros efetiva ao longo do prazo de vencimento da transação, conforme NBC TG 12 (em consonância com o Pronunciamento Técnico do CPC 12 – Ajuste a Valor Presente). Os valores vencíveis em até 12 meses estão contemplados no grupo do circulante e os com prazos superiores a 12 meses no grupo do não circulante.
- e) **Imobilizado** - Os registros no imobilizado correspondem aos direitos que tenham por objeto bens corpóreos destinados à manutenção das atividades da Fundação ou exercidos com essa finalidade, inclusive os decorrentes de operações que transfiram a ela os benefícios, os riscos e o controle desses bens, de acordo com a NBC TG 27 (em consonância com o Pronunciamento Técnico CPC 27 – Ativo Imobilizado). O imobilizado está registrado ao custo de aquisição, reduzido da depreciação calculada pelo método linear às taxas usuais que levam em consideração a vida útil econômica dos bens, bem como a recuperabilidade dos ativos.
- f) **Demais passivos circulantes e não circulantes** – São demonstrados por valores conhecidos ou calculáveis, acrescidos, quando aplicável, dos correspondentes encargos e variações monetárias incorridos, em base “pro-rata” dia. Além disso, quando aplicável, as transações relevantes são ajustadas a valor presente,

**Notas Explicativas às Demonstrações Contábeis
 em 31 de dezembro de 2021 e 2020**

Em Reais – R\$ 1

conforme NBC TG 12 (em consonância com o Pronunciamento Técnico do CPC 12 – Ajuste a Valor Presente).

- g) Reconhecimento de receita** – A receita é reconhecida na extensão em que for provável que benefícios econômicos serão gerados para a Fundação e possa ser mensurada de forma confiável, conforme determina a NBC TG 30 (em consonância com o Pronunciamento Técnico CPC 30 – Receitas).

As receitas e despesas relacionadas à mesma transação ou a outro evento são reconhecidas, simultaneamente, de acordo com o princípio da confrontação das despesas com as receitas (regime de competência) de que trata a NBC TG 30 (em consonância com o Pronunciamento Técnico CPC 30 – Receitas).

- h) Demonstrações dos fluxos de caixa** – As demonstrações dos fluxos de caixa, pelo método indireto, são preparadas e apresentadas de acordo com a NBC TG 03 (em consonância com o Pronunciamento Técnico CPC 03 – Demonstração dos Fluxos de Caixa).
- i) Políticas Contábeis, mudança de estimativa e retificação de erro** – As principais políticas contábeis vêm sendo aplicadas de modo consistente em todos os exercícios apresentados com o objetivo de melhorar a relevância e a confiabilidade das demonstrações financeiras da Fundação, bem como permitir sua comparabilidade ao longo do tempo com as demonstrações de outras entidades.
- j) Recursos livres e com restrições** - A distinção de recursos livres e com restrições refere-se a denominações contábeis, respectivamente, para projetos executados com recursos próprios (livres) e para projetos executados com recursos de terceiros (restritos).

4 - DISPONIBILIDADES

Representam as disponibilidades dos recursos financeiros e que possuem características de liquidez imediata. A composição dos saldos era a seguinte:

	2021	2020
RECURSOS PRÓPRIOS/LIVRES		
Bancos c/Movimento	48.875	124.420
Aplicações Financeiras	3.637.667	4.111.759
Total	3.686.542	4.236.179
RECURSOS TERCEIROS/COM RESTRIÇÃO		
Bancos c/Movimento	692.258	2.019.062
Aplicações Financeiras	49.435.329	31.999.427
Total	50.127.587	34.018.489
Total Geral do Disponível	53.814.129	38.254.668

**Notas Explicativas às Demonstrações Contábeis
 em 31 de dezembro de 2021 e 2020**

Em Reais – R\$ 1

5 - CLIENTES

A composição dos saldos era a seguinte:

	2021	2020	
<u>RECURSOS PRÓPRIOS/LIVRES</u>			
Clientes	124.543	1.046.411	(a)
(-) Provisão para Créditos Liquidação Duvidosa	(53.362)	(104.642)	(b)
Total	71.181	941.769	
<u>RECURSOS TERCEIROS/COM RESTRIÇÃO</u>			
Clientes	3.653.182	3.769.768	(c)
Total Geral Contas a Receber/Clientes	3.724.363	4.711.537	

- (a) Saldo de valores faturados a clientes em virtude das receitas próprias, vinculadas aos contratos de prestação de serviços.
- (b) Provisão constituída sobre valores faturados a clientes de receitas próprias, constituídas para fazer face a eventuais perdas por inadimplência. A **Fundação** procedeu ao reconhecimento de todos os títulos vencidos a mais de 6 meses.
- (c) Valores pendentes de recebimento em virtude das atividades de gestão dos convênios. Seus valores não são componentes de receitas, mas tão somente direitos registrados, tendo como contrapartida a rubrica de convênios e contratos no passivo circulante, transferidas para as contas de resultado à medida em que ocorrem.

6 – DESPESAS ANTECIPADAS

	2021	2020	
<u>RECURSOS PRÓPRIOS/LIVRES</u>			
Recuperação Despesas de com Projetos	4.329.809	912.935	(a)
Seguros a Apropriar	23.862	10.692	(b)
Total	4.353.671	923.627	

- (a) Reconhecimento de empréstimos realizados pela Gestora aos projetos que estão sendo executados para cobrir obrigações ocorridas e cujos repasses/reembolso de despesas encontra-se pendente/atrasada pelo órgão financiador. Basicamente decorrem de gastos com pagamento da folha de salários do de dezembro de 2021 e valores pagos a título de 13º salário de projetos com prestação de contas, os quais serão ressarcidos no ano de 2022. Porquanto, uma vez que a despesa foi efetuada no ano de 2021, houve a necessidade de provisionarmos o recebimento desse montante. Os projetos com valores pendentes de repasse são os seguintes:

**Notas Explicativas às Demonstrações Contábeis
 em 31 de dezembro de 2021 e 2020**
 Em Reais – R\$ 1

Contrato Tecnologia	2.355.634
Projeto CEMIG 611	14.783
Projeto CEMIG 612	22.179
Projeto CEMIG 635	7.109
Siconv MPF	367.283
Siconv Plataforma Ana	679.702
Siconv Inmet	653.505
Siconv Pronasolos	172.070
Siconv MDR	57.544
Total	4.329.809

(b) Reconhecimento de valores pagos para garantia de seguros de bens patrimoniais, com vigência de 12 meses, sendo necessário segundo a norma contábil fazer a contabilização a cada mês, à medida de sua realização.

7 - INVESTIMENTO

No ano de 2019 a Fundação, após devida aprovação pelo Conselho Deliberativo, deu início a um plano de investimento para o alcance de capital privado, cujos resultados seriam revertidos à sua atividade precípua, realizando, para isso a integralização financeira de R\$ 99.000,00 (noventa e nove mil reais) em cotas de capital social da sociedade empresária Fundecc Participações Ltda. A medida, todavia, não foi aprovada pela curadoria de Fundações do Ministério Público Estadual que recomendou a restituição do investimento aos cofres da Fundação e sua exclusão na participação societária. A investida apresentou resultados negativos nos exercícios de 2019 e 2020, cuja equivalência patrimonial foi reconhecida naquelas demonstrações financeiras.

Durante o exercício de 2021, atendendo a recomendação do Ministério Público Estadual, foi realizada a restituição da quantia investida diretamente nas contas bancárias da Fundação. Os resultados negativos foram revertidos contra o patrimônio social.

8 - IMOBILIZADO

A composição dos saldos era a seguinte:

RECURSOS PRÓPRIOS/LIVRES	2021	2020	Taxas
Moveis e utensílios	54.911	54.911	10%
Veículos	720.977	720.977	10 a 20%
Máquinas e equipamentos	672.402	669.753	20%
Depreciação Acumulada	(920.220)	(791.302)	
	528.071	654.339	

**Notas Explicativas às Demonstrações Contábeis
 em 31 de dezembro de 2021 e 2020**
 Em Reais – R\$ 1

9 – DUPLICATAS A PAGAR

Decorre do reconhecimento de serviços e materiais contratados a prazo. Inexistem valores em atraso e a composição dos saldos era a seguinte:

	2021	2020
RECURSOS PRÓPRIOS/LIVRES		
Fornecedores	511	20.860
RECURSOS TERCEIROS/COM RESTRIÇÃO		
Fornecedores	501.699	26.441
Total Geral Duplicatas a Pagar	502.210	47.301

10 – OBRIGAÇÕES TRABALHISTAS

Apropriação dos valores devidos a título de salários do mês, bem como do reconhecimento da provisão de férias e seus encargos, calculados proporcionalmente ao período aquisitivo de cada colaborador, cuja composição dos saldos era a seguinte:

RECURSOS PRÓPRIOS/LIVRES	2021	2020
Salários a Pagar	708.561	347.075
Provisão 13o. Salário a Pagar	-	30.611
Provisão de Férias a Pagar	914.088	490.875
Provisão de Encargos de Férias a Pagar	315.314	185.153
	1.937.962	1.053.714
RECURSOS TERCEIROS/COM RESTRIÇÃO	2021	2020
Salários a Pagar	6.000	22.000
Total Geral Obrigações Trabalhistas	1.943.962	1.075.714

11 – IMPOSTOS E CONTRIBUIÇÕES A RECOLHER

Decorre do reconhecimento de encargos incidentes sobre a folha de salários a título de INSS e FGTS, bem como valores de impostos retidos de notas de prestadores a serviços. Inexistem valores em atraso e a composição dos saldos era a seguinte:

RECURSOS PRÓPRIOS/LIVRES	2021	2020
Impostos e Contribuições sobre Folha Salarios	586.438	258.729
Impostos Retidos Prestação Servicos	7.462	24.439
	593.900	283.168
RECURSOS TERCEIROS/COM RESTRIÇÃO	2021	2020
Impostos Retidos Prestação Servicos	212.668	246.215
Total Geral Impostos e Contribuições	806.568	529.383

**Notas Explicativas às Demonstrações Contábeis
em 31 de dezembro de 2021 e 2020**

Em Reais – R\$ 1



12 – OBRIGAÇÕES COM TERCEIROS/CONVÊNIOS

Refere-se ao reconhecimento de valores de projetos e convênios vinculados, administrados pela Fundação, reconhecidos nas contas de resultado a medida de sua realização. Esses valores estão consubstanciados no grupo do Ativo nas rubricas de disponibilidades e clientes restritos. As obrigações da Entidade com os convênios e contratos obedece à convenção nos termos de cada projeto e pode assim ser representado:

Descrição	2021	2020
Convênios/contratos/eventos	50.688.885	34.359.643
Receitas financeiras	2.371.517	3.133.958
	53.060.402	37.493.601

13 – RENÚNCIA FISCAL

Em virtude de ser uma entidade sem fins lucrativos, a entidade goza do benefício de isenção do pagamento dos tributos federais incidentes sobre o resultado, quais sejam o IRPJ e a CSLL.

É isenta/imune do recolhimento da COFINS e do ISS incidente sobre as receitas relativas às suas atividades próprias.

Em atendimento a ITG 2002 (R1) – entidade sem finalidade de lucros - a FUNDECC apresenta a relação dos tributos objetos da renúncia fiscal para os exercícios findos em 2021 e 2020:

- IRPJ – Imposto de Renda Pessoa Jurídica
- CSLL – Contribuição Social sobre o Lucro Líquido
- ISSQN – Imposto sobre Prestação de Serviços de Qualquer Natureza
- COFINS – Contribuição para o Financiamento da Seguridade Social – sobre as receitas próprias.

Tendo como base de cálculo o Superávit do exercício, temos acerca das isenções usufruídas:

Superávit	IRPJ (15%)	IRPJ (10%)	CSLL (9%)	TOTAL
784.192	117.629	54.419	70.577	242.625

14 - PATRIMONIO SOCIAL

Conforme estatuto, a FUNDECC aplica integralmente seus recursos na manutenção de seus objetivos institucionais. Dessa forma os resultados apurados são integralmente incorporados ao patrimônio social. A composição dos saldos era a seguinte:

**Notas Explicativas às Demonstrações Contábeis
em 31 de dezembro de 2021 e 2020**

Em Reais – R\$ 1

RECURSOS PRÓPRIOS/LIVRES	2021	2020	
Fundo Patrimonial	15.000	15.000	
Resultados Acumulados	6.152.815	5.467.623	(a)
Total	6.167.815	5.482.623	(b)

(a) Nesse exercício, foram reconhecidos como “ajuste de exercícios anteriores” o montante de R\$ 99.000 decorrente de reversão de participação societária constituída em abril de 2019, consubstanciada na Nota 7, cujo valor foi depositado nas contas correntes da FUNDECC. Os efeitos restringem a esse grupo.

(b) As modificações e variações ocorridas no patrimônio líquido, encontram-se devidamente evidenciadas na Demonstração das Mutações do Patrimônio Social.

15 - GRATUIDADES CONCEDIDAS

Durante o exercício de 2021 não foram ofertadas atividades passíveis de concessão de gratuidade.

16 - SEGREGAÇÃO DAS INFORMAÇÕES

Conforme disposição contida na Resolução CFC 1409/12 que aprovou a ITG 2002, apresentamos nossas demonstrações financeiras segregadas em recursos livres e restritos dispostos no balanço patrimonial e demonstração de resultado publicados anteriormente as Notas Explicativas:

Balanço Patrimonial Ativo - Segregado

Ativo	Recursos		TOTAIS
	Próprios/Livres	Terceiros/Restritos	
Circulante	8.172.117	53.780.769	61.952.886
Disponibilidades	3.686.542	50.127.587	53.814.129
Bancos Conta Movimento - Contas Livres	48.835	-	48.835
Bancos Conta Movimento - Provisões Livres	40	-	40
Bancos - Contas Restritas	-	692.258	692.258
Aplicações Financeiras - Recursos Livres	2.077.789	-	2.077.789
Aplicações Provisões - Contas Livres	1.559.878	-	1.559.878
Aplicação - Contas Restritas	-	49.435.329	49.435.329
Cientes	71.181	3.653.182	3.724.363
Adiantamentos	60.723	-	60.723
Despesas Antecipadas	4.353.671	-	4.353.671
Ativo Não Circulante	528.071	-	528.071
Imobilizado Líquido	528.071	-	528.071
TOTAL DO ATIVO	8.700.188	53.780.769	62.480.957

**Notas Explicativas às Demonstrações Contábeis
em 31 de dezembro de 2021 e 2020**

Em Reais – R\$ 1

Balço Patrimonial Passivo - Segregado

Passivo	Recursos		TOTAIS
	Proprios/Livres	Terceiros/Restritos	
Passivo Circulante	2.532.373	53.780.769	56.313.142
Duplicatas a Pagar	511	501.699	502.210
Obrigações Tributárias a Recolher	593.900	212.668	806.568
Obrigações Trabalhistas	1.937.962	6.000	1.943.962
Receitas a Realizar-Conv/Contratos/Eventos	-	53.060.402	53.060.402
Receitas com contratos a realizar	-	50.688.885	50.688.885
Receitas com Aplicação Financeira	-	2.371.517	2.371.517
Patrimônio Social	6.167.815	-	6.167.815
Fundo Patrimonial	15.000	-	15.000
Superavit (Deficit) Acumulados	5.368.623	-	5.368.623
Lucros (Prejuízo) do Período	784.192	-	784.192
TOTAL DO ATIVO	8.700.188	53.780.769	62.480.957

A Demonstração do Superávit não está sendo publicada, vez que as movimentações/registros dos recursos de Convênios/Projetos encontram-se evidenciadas analiticamente naquele demonstrativo apresentado anteriormente.

17 – INDICES E QUOCIENTES DE ANÁLISE PATRIMONIAL E FINANCEIRA

Apresentamos nossos indicadores de liquidez e rentabilidade apresentados nos últimos 5 (cinco) exercícios, cujas atividades revelaram-se adequadas à nossa finalidade de modo que apresentam situação favorável para cumprir as obrigações sociais e estatutárias:

Índices de Liquidez (Quantidade de Reais para cada R\$ dívida)							
			2021	2020	2019	2018	2017
Liquidez Corrente:	Ativo Circulante	=	1,10	1,12	1,22	1,19	1,13
	Passivo Circulante						
Liquidez Seca:	At. Circ. - Estoque	=	1,10	1,12	1,22	1,19	1,13
	Passivo Circulante						
Liquidez Imediata:	Disponível	=	0,96	0,98	1,07	1,03	0,91
	Passivo Circulante						
Liquidez Geral:	(AC) + RLP	=	1,10	1,12	1,22	1,19	0,86
	PC + ELP						
Quociente Cobertura Total	At. Circ.+ Ativo Per.		1,11	1,14	1,25	1,23	0,87
	Passivo Total						

**Notas Explicativas às Demonstrações Contábeis
 em 31 de dezembro de 2021 e 2020
 Em Reais – R\$ 1**

Índices de Rentabilidade						
		2021	2020	2019	2018	2017
Rentabilidade do Ativo	Resultado Exercício =	1,26%	-0,26%	1%	3%	2%
	Ativo					
Rentabilidade do PL	Resultado Exercício =	12,71%	-2,12%	7%	19%	28%
	PL					

18 – EVENTOS SUBSEQUENTES

A Administração não tem conhecimento de eventos ocorridos entre a data de encerramento do exercício social e da elaboração dessas Demonstrações Contábeis e Notas Explicativas, que pudessem afetar as informações divulgadas, bem como a análise econômica e financeira.

Lavras – MG, 31 de dezembro de 2021

Antonio Carlos Cunha Lacrete Junior
 Diretor Executivo

Patricia Ribeiro do Couto
 CONTADOR
 CRC/MG 099983/O-7

INFORMAÇÕES COMPLEMENTARES APRESENTADAS A UNIVERSIDADE FEDERAL DE LAVRAS – UFLA, REFERENTE AO RELATÓRIO DE ATIVIDADE DA FUNDAÇÃO DE DESENVOLVIMENTO CIENTÍFICO E CULTURAL - FUNDECC

Por se tratar de informações contidas nos mais diversos instrumentos jurídicos assinados pela FUNDECC e pela Universidade Federal de Lavras. Este documento pode conter informações confidenciais e de direito da Universidade Federal de Lavras – UFLA. Portanto, algumas informações referentes a valores ou nomes aqui apresentados, podem estar protegidas por cláusulas de sigilo descritas nos mais diversos convênios, contratos ou acordos. Se você não for um representante da Universidade Federal de Lavras ou autorizado por ela, não poderá usar, copiar ou divulgar as informações aqui contidas ou tomar qualquer ação fundamentada nesse conteúdo. Assim como, a publicação dessas informações é unicamente de direitos da UFLA.

1. Apresentação:

Os documentos apresentados pela FUNDECC têm por objetivo o atendimento da comissão designada pela portaria reitoria 643/2021, incumbida de analisar e emitir parecer sobre o relatório de atividades e demonstrações contábeis da fundação de desenvolvimento científico e cultura, e também, atende a RESOLUÇÃO Nº 073, DE 4 DE NOVEMBRO DE 2021, capítulo X, incisos I ao XI:

Documento e informações apresentadas no documento intitulado: “**DEMONSTRAÇÕES CONTÁBEIS – FUNDECC 2021**”:

- I. Demonstrações contábeis obrigatórias nos termos da legislação vigente, englobando:
 - a. balanço patrimonial – **pag. 4 do documento acima mencionado;**
 - b. demonstração do resultado do exercício – **pag. 5 do documento acima mencionado;**
 - c. demonstração de lucros e prejuízos acumulados – **pag. 6 do documento acima mencionado;** e
 - d. demonstração de fluxo de caixa – **pag. 7 do documento acima mencionado;**
- II. O parecer de auditoria independente – **parte inicial do documento acima mencionado;**

Documento e informações apresentadas no documento intitulado: “**Relatório Anual de Gestão - FUNDECC 2021**”:

- III. Receita oriunda de projetos financiados por entidades públicas e privadas – **tópico 4.2 e 4.3 do documento acima mencionado e no item 1.1 deste documento;**
- IV. Número de discentes de graduação e de pós-graduação e de pessoal de associação temporária envolvidos nos projetos – **tópico 4.4 do documento acima mencionado;**
- V. Processos e valores de importação – **tópico 4.5 do documento acima mencionado e no item 1.1 deste documento;**
- VI. Prestações de contas enviadas dentro do prazo – **tópico 4.6 do documento acima mencionado;**
- VII. Projetos gerenciados – **tópico 4, 4.2 e 4.3 do documento acima mencionado;**
- VIII. Relação de obras realizadas para a UFLA, quando houver – **tópico 4.7 do documento acima mencionado;**
- IX. Valor total dos equipamentos adquiridos e incorporados ao patrimônio da UFLA – **tópico 4.8 do documento acima mencionado e no item 1.2 deste documento;**
- X. Valor total dos ressarcimentos à UFLA pelo uso de seu nome, imagem, capital intelectual e infraestrutura – **tópico 4.9 do documento acima mencionado e no item 1.3 deste documento;**
- XI. Principais ações de supervisão, controle e de correição adotadas pela FAp para a garantia da legalidade, legitimidade, economicidade e transparência na aplicação dos recursos públicos – **tópico 3.4, 3.5 e 3.6 do documento acima mencionado.**

Esse documento contém as informações adicionais, e pode conter informação confidenciais e de direito da Universidade Federal de Lavras – UFLA, portanto, foi apresentado apenas para a Universidade Federal de Lavras, o qual poderá decidir pela sua publicação. Neste arquivo é detalhado todas as informações apresentadas no relatório de atividade da FUNDECC do ano de 2021:

- 1.1. Quadro separado pela fonte do recurso discriminando o nome do projeto, o título do projeto, o coordenador responsável, o Recurso Aprovado, a Receita Executada no ano de 2021 e a Despesa Operacional e Administrativa da FUNDECC (pag. 4 a pag. 38). Essas informações são complementares aos dados referentes a Receita dos Projetos e a Despesa Operacional e Administrativa, e foram solicitadas pela comissão da Universidade Federal de Lavras.
- 1.2. Quadro com os valores totais dos equipamentos adquiridos pela FUNDECC e transferidos ao patrimônio da Universidade Federal de Lavras (pag. 39 a pag. 45). Também são detalhados o número dos processos de compras e a data de aquisição, assim como a quantidade comprada, o departamento responsável, o local de destino do equipamento, os valores unitários e por fim o coordenador responsável. Essas informações são complementares aos dados apresentados no relatório de atividade da FUNDECC.
- 1.3. Quadro identificando o projeto e o valor individual referente a taxas repassadas para a Universidade Federal de Lavras por meio de Guias de Recolhimentos da União – GRU (pag. 46 a pag. 49). Essas informações são complementares aos dados apresentados no relatório de atividade da FUNDECC, no item do “RESSARCIMENTOS E OUTROS PAGAMENTOS REALIZADOS PELA FUNDECC À UFLA”.
- 1.4. Quadro ilustrando as entregas realizadas pelo setor de almoxarifado da FUNDECC, detalhando a quantidade, o tipo de material entregue e o departamento responsável pelo recebimento do material (pag. 50).
- 1.5. Balancete da FUNDECC (pag. 51 – ANEXO I).

Nome dos convênios, contratos e acordos que receberam recurso em 2021, separados pela origem dos recursos, e detalhando o coordenador responsável, Recurso Aprovado, Receita do Projeto, Despesa Executada no ano de 2021 e a Despesa Operacional e Administrativa da FUNDECC:

FINANCIADOR - FINEP						
Nome	Título	Coordenador	Recurso Aprovado	Receita do Projeto em 2021	Despesa Executada em 2021	DOA da FUNDECC em 2021
Convênio 01.12.0489.04 - Finep Ref. 0194/12	Plano de Desenvolvimento Institucional da Infraestrutura de Pesquisa da UFLA.	Luciano José Pereira	R\$ 3.853.110,00	R\$ - - -	R\$ 917.425,80	R\$ - - -
Convênio 01.13.0372.03 - Finep Ref. 0650/13	Plano de Desenvolvimento Institucional da Infraestrutura de Pesquisa da UFLA.	Luciano José Pereira	R\$ 3.741.246,00	R\$ - - -	R\$ 617.305,25	R\$ - - -
Convênio 01.16.0040.00 - Finep Ref. 0238/15	Conclusão de construções anteriormente apoiadas nas Chamadas Públicas especificadas no edital Carta Convite MCTI/FINEP 01/2014.	Luciano José Pereira	R\$ 433.246,00	R\$ - - -	R\$ 478.888,00	R\$ - - -
Convênio 01.17.0030.00 - Finep Ref. 501/16	Aquisição e manutenção de equipamentos de alto custo para o laboratório de microscopia eletrônica e análise ultraestrutural da UFLA	Eduardo Alves	R\$ 3.618.844,99	R\$ 455.968,97	R\$ 3.198.174,58	R\$ 11.872,96
Convênio 01.17.0046.00 - Finep 058/16	Desenvolvimento da pesquisa na UFLA: novos materiais, energia alternativa e segurança alimentar.	Luciano José Pereira	R\$ 2.799.678,80	R\$ 1.456.856,42	R\$ 1.234.731,72	R\$ 43.705,69
Convênio 01.19.0090.00 - Finep Ref. 0178/18	Reduzindo entraves ao Avanço da Pesquisa e Inovação na UFLA: Manutenção de Equipamentos multiusuários, biotério e Coleções Biológicas	Luciano José Pereira	R\$ 1.023.100,44	R\$ - - -	R\$ 120.171,88	R\$ - - -
Convênio 01.19.0102.00 - Finep Ref. 316/18	Promovendo o Desenvolvimento Sustentável e a Pesquisa da UFLA: da Ciência Básica a Inovação Tecnológica e a Solução de Problemas	Luciano José Pereira	R\$ 2.414.556,45	R\$ 1.448.733,87	R\$ 972.371,64	R\$ 43.462,01
Convênio 01.20.0161.00 - Finep Ref. 01105/20	Projeto de adequação e implantação de infraestrutura física do laboratório e biotério NB-3	Teodorico de Castro Ramalho	R\$ 3.135.136,00	R\$ - - -	R\$ 3.640.060,59	R\$ 149.291,00
Convênio 01.21.0029.00 - Finep Ref. 02550/2020	Manutenção corretiva de equipamentos essenciais para Desenvolvimento de Pesquisas na UFLA	Luciano José Pereira	R\$ 48.748,00	R\$ 48.748,00	R\$ 48.748,00	R\$ 2.320,00
Convênio 01.21.0117.00 - FINEP 631/2021	CH. PÚBL. MCTI/FINEP/FNDCT/AÇÃO TRANSVERSAL - SOS EQUIPAMENTOS 2021 AV1 - Manutenção Corretiva de Equipamento Essencial para o Desenvolvimento de Pesquisas na UFLA	Luciano José Pereira	R\$ 127.876,00	R\$ 127.876,00	R\$ 127.876,00	R\$ 6.087,57
TOTAL			R\$ 21.195.542,68	R\$ 3.538.183,26	R\$ 11.355.753,46	R\$ 256.739,23

FINANCIADOR - FAPEMIG						
Nome	Título	Coordenador	Recurso Aprovado	Receita do Projeto em 2021	Despesa Executada em 2021	DOA da FUNDECC em 2021
Convênio 5.316/15 Bolsas	O presente Convênio tem por objeto estabelecer normas e regular procedimentos para a concessão e pagamento de bolsas implementadas nos programas: Programa de Bolsa de Iniciação Científica e Tecnológica - PIBIC, Programa Apoio a Pós-Graduação PEPG e de Bolsa de Iniciação Científica Júnior - BIC - JR estabelecidos pela FAPEMIG	Antonio Carlos Cunha Lacreata Junior	R\$ 35.000.000,00	R\$ 284.027,50	R\$ 690.600,00	R\$ 76.036,88
Convênio 5.316/15 TB Administração		Daniel Carvalho de Rezende		R\$ ---	R\$ ---	R\$ ---
Convênio 5.316/15 TB Agroquímica		Maria das Graças Cardoso		R\$ ---	R\$ ---	R\$ ---
Convênio 5.316/15 TB Biotecnologia Vegetal		Luciano Vilela Paiva		R\$ ---	R\$ ---	R\$ ---
Convênio 5.316/15 TB Botânica Aplicada		Evaristo Mauro de Castro		R\$ ---	R\$ ---	R\$ ---
Convênio 5.316/15 TB Ciências dos Alimentos		Jefferson Luiz Gomes Corrêa		R\$ ---	R\$ ---	R\$ ---
Convênio 5.316/15 TB Ciência do Solo		Fátima Maria de Souza Moreira		R\$ ---	R\$ ---	R\$ ---
Convênio 5.316/15 TB Ciência e Tecnologia da Madeira		Paulo Ricardo Gherardi Hein		R\$ ---	R\$ ---	R\$ ---
Convênio 5.316/15 TB Ciências Veterinárias		Luis David Solis Murgas		R\$ ---	R\$ ---	R\$ ---
Convênio 5.316/15 TB Ecologia Aplicada		Lucas Del Bianco Faria		R\$ ---	R\$ ---	R\$ ---
Convênio 5.316/15 TB Engenharia Agrícola		Ednilton Tavares de Andrade		R\$ ---	R\$ ---	R\$ ---
Convênio 5.316/15 TB Engenharia Florestal		Natalino Calegário		R\$ ---	R\$ ---	R\$ ---
Convênio 5.316/15 TB Entomologia		Ronald Zanetti Bonetti Filho		R\$ ---	R\$ ---	R\$ ---

pg 1 - Continua...

FINANCIADOR - FAPEMIG						
Nome	Título	Coordenador	Recurso Aprovado	Receita do Projeto em 2021	Despesa Executada em 2021	DOA da FUNDECC em 2021
Convênio 5.316/15 TB Estatística e Exp. Agropecuária	O presente Convênio tem por objeto estabelecer normas e regular procedimentos para a concessão e pagamento de bolsas implementadas nos programas: Programa de Bolsa de Iniciação Científica e Tecnológica - PIBIC, Programa Apoio a Pós-Graduação PEPG e de Bolsa de Iniciação Científica Júnior - BIC - JR estabelecidos pela FAPEMIG	Renato Ribeiro de Lima	R\$ 35.000.000,00	R\$ ---	R\$ ---	R\$ ---
Convênio 5.316/15 TB Fisiologia Vegetal		Paulo Eduardo Ribeiro Marchiori		R\$ ---	R\$ ---	R\$ ---
Convênio 5.316/15 TB Fitopatologia		Antônia dos Reis Figueira		R\$ ---	R\$ ---	R\$ ---
Convênio 5.316/15 TB Fitotecnia		Patrícia Duarte de Oliveira Paiva		R\$ ---	R\$ ---	R\$ ---
Convênio 5.316/15 TB Genética e Melhoramento de Plantas		Flávia Maria Avelar Gonçalves		R\$ ---	R\$ ---	R\$ ---
Convênio 5.316/15 TB Microbiologia Agrícola		CRISTINA FERREIRA SILVA E BATISTA		R\$ ---	R\$ ---	R\$ ---
Convênio 5.316/15 TB Recursos Hídricos		Marcelo Ribeiro Viola		R\$ ---	R\$ ---	R\$ ---
Convênio 5.316/15 TB Zootecnia		Mateus Pies Gionbelli		R\$ ---	R\$ ---	R\$ ---
Convênio 5.316/15 TB Plantas Medicinais		Jose Eduardo Brasil Pereira Pinto		R\$ ---	R\$ ---	R\$ ---
Convênio 5.316/15 TB Engenharia de Biomateriais		Gustavo Henrique Denzin Tonoli		R\$ ---	R\$ ---	R\$ ---
Convênio 5.316/15 TB Multicêntrico em Química		Mário César Guerreiro		R\$ ---	R\$ ---	R\$ ---
FAPEMIG CRA APQ-01583-16		Estratégias para restauração das matas ciliares da Bacia do Rio Doce		Soraya Alvarenga Botelho	R\$ 181.282,50	R\$ ---
FAPEMIG CAG APQ-01661-16	FUNGOS MICORRÍZICOS ARBUSCULARES, BACTÉRIAS FIXADORAS DE N2 E OUTRAS PROMOTORAS DE CRESCIMENTO VEGETAL DE ÁREAS DA BACIA DO RIO DOCE: IDENTIFICAÇÃO, CARACTERIZAÇÃO, INFORMATIZAÇÃO E AVALIAÇÃO DO POTENCIAL BIOTECNOLÓGICO	Marco Aurélio C Carneiro	R\$ 189.892,50	R\$ ---	R\$ 15.887,30	R\$ 1.465,70
FAPEMIG CVZ PPM-00765-16	Emprego da Técnica de Transferência de Embriões Desvitrificados Produzidos in Vitro em Tempo Fixo (TETF) para a Difusão de Genética Superior em Rebanhos de Agricultores Familiares do Sul de Minas Gerais	José Camisão de Souza	R\$ 50.400,00	R\$ ---	R\$ ---	R\$ 312,65

FINANCIADOR - FAPEMIG						
Nome	Título	Coordenador	Recurso Aprovado	Receita do Projeto em 2021	Despesa Executada em 2021	DOA da FUNDECC em 2021
FAPEMIG CAG APQ-03605-17	INCT do Café	Mário Lúcio Vilela de Resende	R\$ 3.361.871,74	R\$ 209.038,70	R\$ 673.298,55	R\$ 38.801,24
FAPEMIG CRA RDP-00073-18	Estudos taxonômicos e moleculares de espécies cavernícolas do gênero Hyalella: Descrição de novas espécies e produção de chave pictórica	Alessandra Angelica de P Bueno	R\$ 196.407,75	R\$ - - -	R\$ 33.390,90	R\$ 1.832,70
FAPEMIG CRA RDP-00070-18	Definição de áreas de influência em cavernas: os mesmos métodos são aplicáveis em diferentes litologias	Marconi Souza Silva	R\$ 434.966,47	R\$ 88.515,00	R\$ 29.837,50	R\$ - - -
FAPEMIG CRA RDP-00092-18	Besouros predadores (Carabidae) em cavernas: estado do conhecimento e descrição de espécies troglóbias	Leticia Maria Vieira	R\$ 235.585,67	R\$ - - -	R\$ 45.100,00	R\$ 3.484,65
FAPEMIG CRA RDP-00079-18	Morcegos cavernícolas no Quadrilátero Ferrífero: padrões de movimentação em APPs e áreas de influência de atividade mineradora	Renato Gregorin	R\$ 413.243,25	R\$ 82.518,00	R\$ 108.212,35	R\$ 1.900,88
FAPEMIG CAG APQ 02075-16	Intervalo hídrico ótimo e rendimento de grãos em sistemas intensificados de plantio direto na região central de Minas Gerais	Bruno Montoani Silva	R\$ 39.387,92	R\$ - - -	R\$ 1.874,92	R\$ 1.337,56
FAPEMIG CSA ACN 00338-17	APOIO A NÚCLEO DE INOVAÇÃO TECNOLÓGICA	Bruno Gomes de Carvalho	R\$ 43.992,27	R\$ - - -	R\$ 8.400,00	R\$ 1.099,80
FAPEMIG CAG APQ 00826-19	Ampliação da capacidade analítica do Laboratório Central de Química Ambiental da UFLA	João José G de Sá e Melo Marques	R\$ 1.440.664,89	R\$ 840.387,84	R\$ 156.818,01	R\$ 4.404,77
FAPEMIG TEC APQ 00497-20	Sistema de enclausuramento e transporte de pacientes com Covid-19	Sandro Pereira da Silva	R\$ 27.586,00	R\$ - - -	R\$ 7.200,00	R\$ 330,00
FAPEMIG CAG RDP 00001-20	Internalização de Resultados da Rede RECUPERAMINA na VALE S/A	Luiz Roberto G Guilherme	R\$ 476.228,00	R\$ - - -	R\$ 304.360,36	R\$ 16.116,92
FAPEMIG CBB APQ 04472/17	Estudo da ecologia microbiana do queijo artesanal	Roberta Hilsdorf Piccoli	R\$ 105.000,00	R\$ - - -	R\$ 88.215,77	R\$ 4.646,70
FAPEMIG CSA APQ 00997/19	Expansão, fortalecimento e desenvolvimento da incubadora de empresas de base tecnológica da UFLA-INBATEC	Paulo Henrique M Vicente Leme	R\$ 498.169,09	R\$ - - -	R\$ 117.900,00	R\$ 5.727,50
FAPEMIG CAG RED 00330/16	Biodiversidade do solo para o aumento da produção agrícola e florestal sustentável	Fátima Maria de Souza Moreira	R\$ 1.244.219,06	R\$ 1.140.534,14	R\$ 76.729,83	R\$ 3.395,69
FAPEMIG TEC APQ 01068-19	Projeto, desenvolvimento e construção de um veículo elétrico do tipo Fórmula	Henrique Leandro Silveira	R\$ 69.709,42	R\$ - - -	R\$ 29.135,71	R\$ 1.172,59

FINANCIADOR - FAPEMIG						
Nome	Título	Coordenador	Recurso Aprovado	Receita do Projeto em 2021	Despesa Executada em 2021	DOA da FUNDECC em 2021
FAPEMIG CRA APQ 00112-19	Ciência e tecnologia para recuperação ambiental da Bacia do Rio Doce: métodos, estratégias e indicadores de restauração de ecossistemas florestais	Soraya Alvarenga Botelho	R\$ 434.830,03	R\$ - - -	R\$ 119.469,90	R\$ 3.825,60
FAPEMIG CAG APQ 00185-19	Aplicabilidade do rejeito de mineração para a produção de materiais construtivos: Efeito da incorporação de material lignocelulósico e baba de cupim sintética nas propriedades do adobe	Lourival Marin Mendes	R\$ 237.075,64	R\$ - - -	R\$ 73.947,10	R\$ 2.809,80
FAPEMIG BOLSAS CONVÊNIO 5.23/2021	O presente Convênio tem por objeto a concessão de cotas à EXECUTORA para outorga e pagamento de bolsas e de taxa de bancada do Programa de Apoio à Pós-Graduação – PAPG	Antônio Carlos Cunha Lacreta Junior	R\$ 19.780.860,00	R\$ 3.266.828,76	R\$ 2.600.175,00	R\$ 55.824,38
Convênio 5.23/2021 TB Administração		Daniel Carvalho de Rezende		R\$ - - -	R\$ 2.533,14	R\$ - - -
Convênio 5.23/2021 TB Microbiologia Agrícola		Victor Satler Pylro		R\$ - - -	R\$ - - -	R\$ - - -
Convênio 5.23/2021 TB Engenharia de Biomateriais		Gustavo Henrique Denzin Tonoli		R\$ - - -	R\$ - - -	R\$ - - -
Convênio 5.23/2021 TB Plantas Medicinais		Luciane Vilela Resende		R\$ - - -	R\$ 4.583,46	R\$ - - -
Convênio 5.23/2021 TB Biotecnologia Vegetal		Luciano Vilela Paiva		R\$ - - -	R\$ - - -	R\$ - - -
Convênio 5.23/2021 TB Ciência do Solo		Bruno Montoani Silva		R\$ - - -	R\$ 4.557,00	R\$ - - -
Convênio 5.23/2021 TB Ciências Veterinárias		Luis David Solis Murgas		R\$ - - -	R\$ - - -	R\$ - - -
Convênio 5.23/2021 TB Agroquímica		Sérgio Scherrer Thomasi		R\$ - - -	R\$ - - -	R\$ - - -
Convênio 5.23/2021 TB Ecologia Aplicada		Rafael Dudeque Zenni		R\$ - - -	R\$ - - -	R\$ - - -
Convênio 5.23/2021 TB Fisiologia Vegetal		Paulo Eduardo Ribeiro Marchiori		R\$ - - -	R\$ 495,00	R\$ - - -
Convênio 5.23/2021 TB Fitopatologia		Antônia dos Reis Figueira		R\$ - - -	R\$ 704,00	R\$ - - -
Convênio 5.23/2021 TB Fitotecnia		Adriano Teodoro Bruzi		R\$ - - -	R\$ 4.329,10	R\$ - - -

pg 4 - Continua...

FINANCIADOR - FAPEMIG						
Nome	Título	Coordenador	Recurso Aprovado	Receita do Projeto em 2021	Despesa Executada em 2021	DOA da FUNDECC em 2021
Convênio 5.23/2021 TB Engenharia Agrícola	O presente Convênio tem por objeto a concessão de cotas à EXECUTORA para outorga e pagamento de bolsas e de taxa de bancada do Programa de Apoio à Pós-Graduação – PAPG	FÁBIO LÚCIO SANTOS	R\$ 19.780.860,00	R\$ - - -	R\$ - - -	R\$ - - -
Convênio 5.23/2021 TB Estatística e Experimentação Agropecuária		Renato Ribeiro de Lima		R\$ - - -	R\$ - - -	R\$ - - -
Convênio 5.23/2021 TB Ciência e Tecnologia da Madeira		Paulo Ricardo Gherardi Hein		R\$ - - -	R\$ - - -	R\$ - - -
Convênio 5.23/2021 TB Zootecnia		Mateus Pies Gionbelli		R\$ - - -	R\$ - - -	R\$ - - -
Convênio 5.23/2021 TB Ciência dos Alimentos		Jefferson Luiz Gomes Corrêa		R\$ - - -	R\$ - - -	R\$ - - -
Convênio 5.23/2021 TB Botânica Aplicada		Marinês Ferreira Pires Lira		R\$ - - -	R\$ - - -	R\$ - - -
Convênio 5.23/2021 TB Entomologia		MARIA FERNANDA GOMES VILLALBA PENAFLORE		R\$ - - -	R\$ - - -	R\$ - - -
Convênio 5.23/2021 TB Recursos Hídricos		Adriano Valentim Diotto		R\$ - - -	R\$ - - -	R\$ - - -
Convênio 5.23/2021 TB Engenharia Florestal		Natalino Calegário		R\$ - - -	R\$ - - -	R\$ - - -
Convênio 5.23/2021 TB Genética e Melhoramento de Plantas				José Airton Rodrigues Nunes	R\$ - - -	R\$ - - -
FAPEMIG CEX APQ 01142/17	A ESTRUTURA QUÂNTICA DO ESPAÇO-TEMPO E AS INTERAÇÕES FUNDAMENTAIS DA MATÉRIA	Rodrigo Santos Bufalo	R\$ 17.214,75	R\$ 17.214,75	R\$ 8.175,03	R\$ - - -
FAPEMIG CRA APQ 02904/17	Avaliação da taxa de tempo de congelamento prévio a maturação na qualidade da carne bovina	Eduardo Mendes Ramos	R\$ 37.157,40	R\$ 37.157,40	R\$ 26.810,46	R\$ 1.175,27
FAPEMIG TEC APQ 02127/17	AVALIAÇÃO DE MATERIAIS ALTERNATIVOS PARA COBERTURA, DE BAIXO CUSTO, EM PROTÓTIPOS DE CONSTRUÇÕES EM ESCALA REDUZIDA	Alessandro Torres Campos	R\$ 23.451,75	R\$ 23.451,75	R\$ - - -	R\$ - - -
FAPEMIG CVZ APQ 00510/17	DETERMINAÇÃO DA COMPOSIÇÃO CORPORAL DE SUÍNOS: VALIDAÇÃO DA TÉCNICA DE DENSITOMETRIA POR EMISSÃO DUPLA DE RAIOS X (DXA)	Marvio Lobão Terixeira de Abreu	R\$ 21.666,75	R\$ 21.666,75	R\$ - - -	R\$ - - -
FAPEMIG TEC APQ 01311/18	DESENVOLVIMENTO DE MATERIAIS NÃO-CONVENCIONAIS E SUSTENTÁVEIS PARA A CONSTRUÇÃO CIVIL ATRAVÉS DA UTILIZAÇÃO DE RESÍDUOS AGRO-INDUSTRIAIS DO SUL DO ESTADO DE MINAS GERAIS	Saulo Rocha Ferreira	R\$ 79.972,35	R\$ 76.972,35	R\$ 12.080,20	R\$ - - -

pg 5 - Continua...

FINANCIADOR - FAPEMIG						
Nome	Título	Coordenador	Recurso Aprovado	Receita do Projeto em 2021	Despesa Executada em 2021	DOA da FUNDECC em 2021
FAPEMIG CDS APQ 00857/18	INFLUÊNCIA DA PRÁTICA DE EXERCÍCIOS FÍSICOS SOBRE A MOVIMENTAÇÃO ORTODÔNTICA EM CAMUNDONGOS	Lucinao José Pereira	R\$ 58.841,69	R\$ 58.841,69	R\$ - - -	R\$ - - -
FAPEMIG CAG PPM 00511/18	FRUTÍFERAS NATIVAS DO CERRADO MINEIRO: COMPOSIÇÃO NUTRICIONAL, PROPAGAÇÃO, ESTUDOS MORFOANATÔMICOS, MOLECULARES E CITOMÉTRICOS E CARACTERIZAÇÃO QUÍMICA DE ÓLEOS ESSENCIAIS-ORGANOGÊNESE E EMBRIOGÊNESE SOMÁTICA INDIRETA EM EXPLANTES FOLIARES DE PITANGA DO CERRADO (EUGENIA CLYCINA)	Moacir Pasqual	R\$ 25.200,00	R\$ 25.200,00	R\$ 23.052,42	R\$ - - -
FAPEMIG CAG PPM 00289/17	COMPLEMENTO DE RECURSOS PARA AS PESQUISAS A SEREM DESENVOLVIDAS NA UNIDADE EXPERIMENTAL DE PAINÉIS DE MADEIRA DA UFLA: BIÊNIO 2017-2019	Lourival Marin Mendes	R\$ 25.200,00	R\$ 25.200,00	R\$ 15.357,90	R\$ 1.200,00
FAPEMIG CAG PPM 00355/17	PROCESSAMENTO MÍNIMO DE HORTALIÇAS NÃO CONVENCIONAIS E DESENVOLVIMENTO DE PÃES COM VALOR NUTRICIONAL E FUNCIONAL AGREGADO POR FRUTOS DO CERRADO	Eduardo Valério de Barros Vilas Boas	R\$ 50.400,00	R\$ 50.400,00	R\$ 18.250,56	R\$ 2.400,00
FAPEMIG CAG PPM 00145/17	FISIOLOGIA DA SECAGEM E ARMAZENAMENTO DE SEMENTES DE ESPÉCIES FLORESTAIS NATIVAS	José Márcio Rocha Faria	R\$ 50.400,00	R\$ 50.400,00	R\$ 1.151,70	R\$ - - -
FAPEMIG CAG PPM 00337/18	Bactérias promotoras de crescimento no cultivo de alho em microbiorreatores	Joyce Dória Rodrigues Soares	R\$ 50.400,00	R\$ 50.400,00	R\$ 43.251,80	R\$ 1.630,54
FAPEMIG CAG PPM 00545/18	HIDROLOGIA DE UM REMANESCENTE DA MATA ATLÂNTICA BRASILEIRA: AVANÇOS NO ENTENDIMENTO DA INTERCEPTAÇÃO DA PRECIPITAÇÃO PELO DOSSIEL E NO ARMAZENAMENTO DE ÁGUA E DE CARBONO NO SOLO	Carlos Rogério de Mello	R\$ 25.200,00	R\$ 25.200,00	R\$ 8.488,80	R\$ 1.200,00
FAPEMIG CAG APQ 00853/17	DESENVOLVIMENTO E CALIBRAÇÃO DE UM SISTEMA DE MONITORAMENTO MÓVEL E AVALIAÇÃO DA DISTRIBUIÇÃO ESPACIAL DO AMBIENTE TÉRMICO E GASOSO EM INSTALAÇÕES DE GADO DE LEITE	Flavio Alves Damasceno	R\$ 43.911,00	R\$ 43.911,00	R\$ 2.716,90	R\$ - - -
FAPEMIG TEC APQ 01935/17	SÍNTESE, CARACTERIZAÇÃO E AVALIAÇÃO DE CATALISADORES À BASE DE ÓXIDO DE CÉRIO	Zuy Maria Magriotis	R\$ 47.581,85	R\$ 46.664,63	R\$ - - -	R\$ - - -
FAPEMIG CAG APQ 02194/17	ESTUDO DOS GENES MATE EM TRÊS ESPÉCIES DE EUCALYPTUS VISANDO TOLERÂNCIA AO ESTRESSE ALUMÍNICO: CARACTERIZAÇÃO DE HOMÓLOGOS, COMPARAÇÃO DO PERFIL DE EXPRESSÃO GÊNICA E QUANTIFICAÇÃO DA LIBERAÇÃO DE ÁCIDOS ORGÂNICOS	Luciano Vilela Paiva	R\$ 46.620,00	R\$ 46.620,00	R\$ - - -	R\$ - - -

pg 6 - Continua...

FINANCIADOR - FAPEMIG						
Nome	Título	Coordenador	Recurso Aprovado	Receita do Projeto em 2021	Despesa Executada em 2021	DOA da FUNDECC em 2021
FAPEMIG CBB APQ 02246/18	SELEÇÃO DE LEVEDURAS AUTÓCTONES PROBIÓTICAS E SEU USO COMO CULTURAS INICIADORAS NA PRODUÇÃO DE QUEIJOS	Whasley Ferreira Duarte	R\$ 39.770,60	R\$ 39.770,60	R\$ - - -	R\$ - - -
FAPEMIG CAG APQ 03248/17	MICRO/NANOFIBRILAS PARA DESENVOLVIMENTO DE EMBALAGENS CELULÓSICAS MULTICAMADAS	Gustavo Henrique Denzin Tonoli	R\$ 52.269,00	R\$ 52.269,00	R\$ - - -	R\$ - - -
FAPEMIG CAG APQ 03259/17	Fitotestes expeditos para avaliação de riscos de elementos-traço: implicações para derivação de valores de prevenção em solos	Luiz Roberto Guimarães Guilherme	R\$ 40.682,25	R\$ 40.682,25	R\$ - - -	R\$ - - -
FAPEMIG CAG APQ 02651/17	Citogenômica de três espécies de Piper produtoras de óleo essencial rico em compostos de alto valor comercial	Giovana Augusta Torres	R\$ 18.551,40	R\$ 18.551,40	R\$ - - -	R\$ - - -
FAPEMIG CEX APQ 00906/17	Desenvolvimento de bionanocompósitos antimicrobianos para embalagem de alimentos	Juliano Elvis Oliveira	R\$ 59.535,00	R\$ 59.535,00	R\$ 2.375,00	R\$ 118,75
FAPEMIG CAG APQ 00825/17	EXPRESSÃO DE ENZIMAS DO SISTEMA ANTIOXIDANTE EM SEMENTES DE ARROZ, CAFÉ, MILHO E SOJA SOB CONDIÇÕES DE ESTRESSE	Édila Vilela de Resende Von Pinho	R\$ 38.880,14	R\$ 38.880,14	R\$ - - -	R\$ - - -
FAPEMIG CAG APQ 01965/17	Ecologia química das interações tritróficas envolvendo a cultura do café, duas pragas e seus inimigos naturais	MARIA FERNANDA GOMES VILLALBA PENAFLORE	R\$ 25.058,25	R\$ 25.058,25	R\$ - - -	R\$ - - -
FAPEMIG CAG APQ 02345/17	Filogenia, patogenicidade e biologia dos agentes etiológicos das fusariose em Cucurbitaceae	Ludwig Heinrich Pfenning	R\$ 34.096,65	R\$ 34.096,65	R\$ - - -	R\$ - - -
FAPEMIG CVZ APQ 02920-18	Imuno-proteômica de Brucella abortus: potencial de antígenos recombinantes para discriminar animais vacinados dos naturalmente infectados	ELAINE MARIA SELES DORNELES	R\$ 37.264,14	R\$ 37.264,14	R\$ 37.171,07	R\$ - - -
FAPEMIG CVZ APQ 00850-18	Maturação, fecundação e produção de embriões por injeção intrafolicular de oócitos em bovinos	José Nélcio de Sousa Sales	R\$ 74.660,25	R\$ 74.660,25	R\$ - - -	R\$ - - -
FAPEMIG CSA PPM 00560-17	CARREIRA (OU CARREIRAS) NO ESPORTE COLETIVO E PARADESPORTIVO DE ALTO RENDIMENTO: O QUE FAZER QUANDO SE PARA DE COMPETIR?	Mônica Carvalho Alves Cappelle	R\$ 50.400,00	R\$ 50.400,00	R\$ 26.921,00	R\$ - - -
FAPEMIG CAG APQ-02255-18	Uso de palatinose na obtenção de bananas secas previamente osmodesidratadas por diferentes processos.	Jefferson Luiz Gomes Corrêa	R\$ 46.105,50	R\$ 46.105,50	R\$ - - -	R\$ - - -
FAPEMIG CAG PPM-00673-18	FUNGOS MICORRÍZICOS ARBUSCULARES E BACTÉRIAS FIXADORAS DE N2 EM ÁREAS AFETADAS PELO ROMPIMENTO DA BARRAGEM DE FUNDÃO, MARIANA (MG): IDENTIFICAÇÃO, CARACTERIZAÇÃO E AVALIAÇÃO DO POTENCIAL BIOTECNOLÓGICO	Marco Aurélio Carbone Carneiro	R\$ 50.400,00	R\$ 50.400,00	R\$ - - -	R\$ - - -

pg 7 - Continua...

FINANCIADOR - FAPEMIG						
Nome	Título	Coordenador	Recurso Aprovado	Receita do Projeto em 2021	Despesa Executada em 2021	DOA da FUNDECC em 2021
FAPEMIG OET 00043-21	First International Symposium on one Health, One Planet (ISOHP) - II Encontro Nacional de Saúde Única (ENSU)	Christiane Maria Barcellos M da Rocha	R\$ 19.080,00	R\$ 19.080,00	R\$ 18.000,00	R\$ - - -
FAPEMIG TEC APQ 00114-21	Microalgas como agentes de recuperação de recursos no saneamento ambiental: bioremediação de efluentes e potencial para produção de biopolímeros	PAULA PEIXOTO ASSEMAN Y	R\$ 27.560,00	R\$ 27.560,00	R\$ - - -	R\$ - - -
FAPEMIG CAG APQ 00709-21	SIMULAÇÃO HIDROLÓGICA E AVALIAÇÃO DOS IMPACTOS DE CENÁRIOS FUTUROS NA REGIÃO DO ALTO RIO GRANDE	Livia Alves Alvarenga	R\$ 16.451,20	R\$ 16.451,20	R\$ - - -	R\$ - - -
FAPEMIG CAG APQ 00303-21	Nanoprimering de sementes	Michele Valquíria dos Reis	R\$ 27.218,68	R\$ 27.218,68	R\$ - - -	R\$ - - -
FAPEMIG CEX APQ 02176-21	Desenvolvimento de Técnicas Computacionais para Análise de Dados de Mídias Sociais na Língua Portuguesa	LUIZ HENRIQUE DE CAMPOS MERSCHMANN	R\$ 45.147,73	R\$ 45.147,73	R\$ - - -	R\$ - - -
FAPEMIG CAG APQ 02136-21	QUALIDADE DA MADEIRA E CARVÃO DE GENÓTIPOS SUPERIORES DE <i>Corymbia</i> e <i>Eucalyptus</i> PARA O USO SIDERÚGICO	Paulo Fernando Trugilho	R\$ 31.769,06	R\$ 31.769,06	R\$ - - -	R\$ - - -
FAPEMIG CRA APQ 00457-21	IMPORTÂNCIA DE PEQUENOS ELEMENTOS DA PAISAGEM E DO JACU (<i>Penelope obscura</i>) PARA O FLUXO GÊNICO EM PAISAGENS ALTAMENTE FRAGMENTADAS	Eduardo Van Den Berg	R\$ 54.878,70	R\$ 54.878,70	R\$ - - -	R\$ - - -
FAPEMIG TEC APQ 02098-21	Uso Eficiente de Energia em Sistemas de Refrigeração usando Redes Neurais Artificiais e Diagnóstico Termoeconômico	Dimas José Rúa Orozco	R\$ 19.103,60	R\$ 19.103,60	R\$ - - -	R\$ - - -
FAPEMIG CHE APQ 02274-21	FORMAÇÃO DOCENTE E FLEXIBILIZAÇÃO DO ENSINO NA ALFABETIZAÇÃO: UM ESTUDO DOS IMPACTOS DA INSERÇÃO DE RECURSOS DIGITAIS E METODOLOGIAS ATIVAS EM PRÁTICAS PEDAGÓGICAS	Giovanna Rodrigues Cabral	R\$ 22.830,28	R\$ 22.830,28	R\$ - - -	R\$ - - -
FAPEMIG CAG APQ 02230-21	Mecanismos moleculares e fisiológicos da resistência às espinosinas e seus efeitos na biologia e reprodução da <i>Drosophila suzukii</i> (Matsumura, 1931) (DIPTERA: DROSOPHILIDAE)	Khalid Haddi	R\$ 71.469,18	R\$ 71.469,18	R\$ - - -	R\$ - - -
FAPEMIG TEC APQ 02339-21	Avaliação das propriedades termodinâmicas de pós de mucilagem de ora-pro-nobis (<i>Pereskia aculeata</i> Miller) obtidos por diferentes métodos de secagem	Bruna de Souza Nascimento	R\$ 21.730,00	R\$ 21.730,00	R\$ - - -	R\$ - - -
FAPEMIG CVZ APQ 02146-21	Mitigação de resíduos hormonais em cursos d'água: Uso de nanopartículas na inversão sexual de Tilápias do Nilo (<i>Oreochromis niloticus</i>)	Renan Rosa Paulino	R\$ 33.165,00	R\$ 33.165,00	R\$ - - -	R\$ - - -
FAPEMIG CAG APQ 00166-21	Uso de moléculas sinalizadoras visando a tolerância a estresses abióticos durante a germinação de sementes e desenvolvimento de plântulas de algodão	Heloisia Oliveira dos Santos	R\$ 24.115,81	R\$ 24.115,81	R\$ - - -	R\$ - - -

pg 8 - Continua...

FINANCIADOR - FAPEMIG						
Nome	Título	Coordenador	Recurso Aprovado	Receita do Projeto em 2021	Despesa Executada em 2021	DOA da FUNDECC em 2021
FAPEMIG TEC APQ 01478-21	Impressão 3D de materiais cerâmicos para emprego como biomateriais	Leonardo Sant'Ana Gallo	R\$ 27.560,00	R\$ 27.560,00	R\$ - - -	R\$ - - -
FAPEMIG CAG APQ 00824-21	Paraconiothyrium spp. candidatos ao controle biológico de Sclerotinia sclerotiorum e promoção no crescimento de plantas	Patrícia Gomes Cardoso	R\$ 56.657,00	R\$ 56.657,00	R\$ - - -	R\$ - - -
FAPEMIG CRA APQ 00699-17	Relações ecológicas em gradientes ambientais: Composição florística, características estruturais e funcionais em um gradiente edafo-climático e florestal no sudeste do Brasil	Rubens Manoel dos Santos	R\$ 43.826,48	R\$ 43.826,48	R\$ - - -	R\$ - - -
FAPEMIG CEX APQ 03189-17	Óxidos de ferro sintéticos e de rejeitos da mineração e suas aplicações em reações de oxidação seletiva de alcoóis	Mário César Guerreiro	R\$ 54.337,50	R\$ 54.337,50	R\$ - - -	R\$ - - -
FAPEMIG CAG APQ 02006-17	Utilização de taninos vegetais no tratamento de água de abastecimento	Fábio Akira Mori	R\$ 35.295,75	R\$ 35.295,75	R\$ - - -	R\$ - - -
FAPEMIG TEC APQ 01420-21	Desenvolvimento e validação de ferramenta computacional para otimização multi-objetivo de plantas de produção de biocombustíveis a partir de microalgas	Adriano Viana Ensinas	R\$ 59.518,00	R\$ 59.518,00	R\$ - - -	R\$ - - -
FAPEMIG CSA APQ 00831-21	Inovação Responsável em smart mobility: subsídios para criação de modelos de negócios em município mineiros	Andre Grutzmann	R\$ 14.946,00	R\$ 14.946,00	R\$ - - -	R\$ - - -
FAPEMIG CDS APQ 01748-21	Desenvolvimento e implementação de um programa de acompanhamento multidisciplinar em saúde para pacientes com Apneia Obstrutiva do Sono em tratamento com CPAP (Continuous Positive Airway Pressure) no município de Lavras-MG	Camila Maria de Melo	R\$ 39.605,73	R\$ 39.605,73	R\$ - - -	R\$ - - -
FAPEMIG CHE APQ 00897-21	Políticas de Educação Infantil nos municípios integrantes do Fórum Sul Mineiro de Educação Infantil: realidades e perspectivas	CAROLINA FARIA ALVARENGA	R\$ 28.242,92	R\$ 28.242,92	R\$ - - -	R\$ - - -
FAPEMIG CAG APQ 00920-21	Inibidores da corismato mutase e da proteína do choque térmico 90 para o controle de Meloidogyne incognita	Denilson Ferreira de Oliveira	R\$ 69.192,96	R\$ 69.192,96	R\$ - - -	R\$ - - -
FAPEMIG CVZ APQ 02327-21	AVALIAÇÃO DE ADITIVOS NATURAIS COMO ESTRATÉGIA DE MITIGAÇÃO DE GASES DE EFEITO ESTUFA E DE MELHORIA DO DESEMPENHO EM BOVINOS DE CORTE	Erick Darlisson Batista	R\$ 35.827,00	R\$ 35.827,00	R\$ - - -	R\$ - - -
FAPEMIG CAG APQ 01511-21	TECNOLOGIAS AVANÇADAS E NÃO DESTRUTIVAS NA AVALIAÇÃO DA QUALIDADE DE SEMENTES E PLÂNTULAS DE GRANDES CULTURAS	Raquel Maria de Oliveira Pires	R\$ 25.521,90	R\$ 25.521,90	R\$ - - -	R\$ - - -
FAPEMIG CAG APQ 00177-21	Decifrando como as interações metabólicas entre o etileno e a nutrição de nitrogênio e fósforo modulam a produção vegetal	Vitor de Laia Nascimento	R\$ 32.860,00	R\$ 32.860,00	R\$ - - -	R\$ - - -

pg 9 - Continua...

FINANCIADOR - FAPEMIG						
Nome	Título	Coordenador	Recurso Aprovado	Receita do Projeto em 2021	Despesa Executada em 2021	DOA da FUNDECC em 2021
FAPEMIG CAG APQ 02315-21	Influência da Matéria Orgânica do Solo na Adsorção e Volatilização de Mercúrio em Latossolos Vermelho-Amarelo Sob Diferentes Usos Do Solo	João José Granate de Sá e Melo Marques	R\$ 55.544,00	R\$ 55.544,00	R\$ - - -	R\$ - - -
FAPEMIG CAG APQ 01805-21	ENCAPSULAÇÃO DE PROBIÓTICOS USANDO PARTÍCULAS DE ALGINATO E MUCILAGEM DA Pereskia aculeata MILLER RECOBERTAS COM QUITOSANA E PROTEÍNA DO SORO DO LEITE	Jaime Vilela de Resende	R\$ 55.953,33	R\$ 55.953,33	R\$ - - -	R\$ - - -
FAPEMIG CAG APQ 00486-21	Desempenho térmico de estruturas de sombreamento artificial construídas com materiais sustentáveis para uso em piquetes de sistemas free-range para criação de galinhas poedeiras	Tadayuki Yanagi Júnior	R\$ 15.357,28	R\$ 15.357,28	R\$ - - -	R\$ - - -
FAPEMIG TEC APQ 02368-21	Diagnóstico de falhas e controle de conversor CC-CC para sistemas fotovoltaicos isolados da rede	DANIEL AUGUSTO PEREIRA	R\$ 38.863,84	R\$ 38.863,84	R\$ - - -	R\$ - - -
FAPEMIG TEC APQ 02800-21	CONFECÇÃO DE SUBSTRATO DE BAIXO CUSTO COM LODO DE ESTAÇÃO DE TRATAMENTO DE ÁGUA E APLICAÇÃO EM SISTEMAS ALAGADOS CONSTRUÍDOS PARA REMOÇÃO DE FÓSFORO	Fatima Resende Luiz Fia	R\$ 58.857,00	R\$ 58.857,00	R\$ - - -	R\$ - - -
FAPEMIG CAG APQ 02580-21	Seleção Recorrente Aplicada ao Melhoramento de Feijão Carioca no Estado de Minas Gerais	Vinicius Quintão Carneiro	R\$ 26.929,30	R\$ 26.929,30	R\$ - - -	R\$ - - -
FAPEMIG CAG APQ 01159-21	Compósito de biocarvão-hidróxido duplo lamelar para maximizar a remoção de fosfato e compostos orgânicos em água residuária de processamento de grãos de café	Leônidas Carrijo Azevedo Melo	R\$ 60.080,80	R\$ 60.080,80	R\$ - - -	R\$ - - -
FAPEMIG CAG APQ 01082-21	Uso de aeronaves remotamente pilotadas na bovinocultura leiteira	Patrícia Ferreira Ponciano	R\$ 36.623,00	R\$ 36.623,00	R\$ - - -	R\$ - - -
FAPEMIG TEC APQ 03048-21	SISTEMAS ALAGADOS CONSTRUÍDOS DO TIPO BIO-RACK: AVALIAÇÃO DE NOVAS CONFIGURAÇÕES E DOS PRINCIPAIS MECANISMOS DE REMOÇÃO	Mateus Pimentel de Matos	R\$ 26.753,00	R\$ 26.753,00	R\$ - - -	R\$ - - -
FAPEMIG CRA APQ 02671-21	O USO DA MATRIZ ANTRÓPICA DE CAFÉ E PASTO POR MAMÍFEROS DE MÉDIO E GRANDE PORTE EM PAISAGENS FRAGMENTADAS DE MINAS GERAIS	Marcelo Passamani	R\$ 33.294,60	R\$ 33.294,60	R\$ - - -	R\$ - - -
FAPEMIG TEC APQ 03060-21	?O ESGOTO COMO FERRAMENTA EPIDEMIOLÓGICA NO ENFRENTAMENTO À PANDEMIA: MONITORAMENTO DO SARS-Cov-2 NOS ESGOTOS DOMÉSTICOS DO MUNICÍPIO DE LAVRAS E NO CAMPUS UNIVERSITÁRIO DA UFLA, MINAS GERAIS, BRASIL?,	Luciene Alves Batista Siniscalchi	R\$ 25.557,00	R\$ 25.557,00	R\$ - - -	R\$ - - -
FAPEMIG CAG APQ 00949-21	Necrose das gemas e podridão radicular de mudas de videira: identificação dos agentes causais e controle	Jorge Teodoro de Souza	R\$ 72.801,46	R\$ 72.801,46	R\$ - - -	R\$ - - -
FAPEMIG CAG APQ 00219-21	Inteligência artificial e sensoriamento remoto aplicados na melhoria da estimativa da maturação de amendoim em campo	Adão Felipe dos Santos	R\$ 56.799,37	R\$ 56.799,37	R\$ - - -	R\$ - - -

pg 10 - Continua...

FINANCIADOR - FAPEMIG						
Nome	Título	Coordenador	Recurso Aprovado	Receita do Projeto em 2021	Despesa Executada em 2021	DOA da FUNDECC em 2021
FAPEMIG TEC APQ 01237-21	OTIMIZAÇÃO DE FORMULAÇÕES E PROCESSOS PARA PRODUÇÃO DE MATERIAIS DE CONSTRUÇÃO COM RESÍDUOS DE MINERAÇÃO EM ESCALA INDUSTRIAL	Rafael Farinassi Mendes	R\$ 38.400,00	R\$ 38.400,00	R\$ ---	R\$ ---
FAPEMIG CSA APQ 00587-21	Trabalho Institucional de Padronização e Certificação da Cachaça de Alambique e Estratégia como Prática: Uma abordagem Qualitativa	Mozar José de Brito	R\$ 45.911,56	R\$ 45.911,56	R\$ ---	R\$ ---
FAPEMIG CSA APQ 02409-21	Estratégias Metodológicas nos Processos de Incubação e de Pós-Incubação de Empreendimentos de Economia Solidária que Atuam em Áreas de Conflitos Socioambientais	José Roberto Pereira	R\$ 76.172,00	R\$ 76.172,00	R\$ ---	R\$ ---
FAPEMIG CEX APQ 02674-21	Classes Características de Variedades Singulares	Fernando Lourenço	R\$ 14.361,41	R\$ 14.361,41	R\$ ---	R\$ ---
FAPEMIG CEX APQ 00829-21	Estudos de Leis de Escala e aplicações em Sistemas Urbanos	FABIANO LEMES RIBEIRO	R\$ 54.361,12	R\$ 54.361,12	R\$ ---	R\$ ---
FAPEMIG CAG APQ 02717-21	VALIDAÇÃO DE MARCADORES SNPs ASSOCIADOS A GENES DE RESISTÊNCIA À ANTRACNOSE E À MANCHA ANGULAR DO FEIJOEIRO	Elaine Aparecida de Souza	R\$ 49.104,50	R\$ 49.104,50	R\$ ---	R\$ ---
FAPEMIG CAG APQ 00476-21	Seleção de cultivares e aprimoramento de novas técnicas de manejo cultural para fruticultura no Sul de Minas Gerais	ANA CLAUDIA COSTA	R\$ 31.104,71	R\$ 31.104,71	R\$ ---	R\$ ---
FAPEMIG CVZ APQ 00959-21	Manipulação térmica durante a incubação de ovos como medida para amenizar o estresse por calor em frangos de corte	RENATA RIBEIRO ALVARENGA	R\$ 35.921,59	R\$ 35.921,59	R\$ ---	R\$ ---
FAPEMIG CVZ APQ 00494-21	DIGESTIBILIDADE E PALATABILIDADE DE CARNE MECANICAMENTE SEPARADA DE CARÇAÇAS DE CODORNAS JAPONESAS (Coturnix coturnix japonica) DE DESCARTE NA ALIMENTAÇÃO DE CÃES E GATOS	VANESSA AVELAR SILVA	R\$ 19.683,13	R\$ 19.683,13	R\$ ---	R\$ ---
FAPEMIG CVZ APQ 01168-21	Construção de um modelo farmacocinético/farmacodinâmico para a determinação precisa do regime de doses terapêutica de cloxacilina em formulações nanotecnológicas para o tratamento da Linfadenite Caseosa	Marcos Ferrante	R\$ 32.382,60	R\$ 32.382,60	R\$ ---	R\$ ---
FAPEMIG CVZ APQ 02088-21	Uso de vitamina A injetável em vacas gestantes ou em bezerras sobre o desempenho, características de carcaça e qualidade da carne de novilhos	Márcio Machado Ladeira	R\$ 69.713,00	R\$ 69.713,00	R\$ ---	R\$ ---
FAPEMIG CVZ APQ 00952-21	Tratamento biotecnológico da farinha de larvas da mosca-soldado negra para aumentar seu potencial como aditivo em dietas contendo probiótico fornecidas para frangos de corte em condição de enterite necrótica	LUCIANA DE PAULA NAVES	R\$ 36.062,03	R\$ 36.062,03	R\$ ---	R\$ ---

pg 11 - Continua...

FINANCIADOR - FAPEMIG						
Nome	Título	Coordenador	Recurso Aprovado	Receita do Projeto em 2021	Despesa Executada em 2021	DOA da FUNDECC em 2021
FAPEMIG CAG APQ 02502-21	COLHEITA MECANIZADA PARA FRUTOS DA MACAÚBA: APRIMORAMENTO CONCEITUAL DE PROJETO, CONTRUÇÃO E AVALIAÇÃO DE UMA COLHEDORA PORTÁTIL	FÁBIO LÚCIO SANTOS	R\$ 53.901,00	R\$ 53.901,00	R\$ - - -	R\$ - - -
FAPEMIG CAC ACN 00109-21	Expansão e Fortificação do Núcleo de Inovação Tecnológica da UFLA NINTEC	Márcio André Stefanelli Lara	R\$ 264.514,10	R\$ 264.514,10	R\$ - - -	R\$ - - -
FAPEMIG CAG APQ 02575-21	Otimização do processo pós-colheita de Astroemeria: estudos fisiológicos do etileno na senescência de hastes florais	Patrícia Duarte de Oliveira Paiva	R\$ 55.120,00	R\$ 55.120,00	R\$ - - -	R\$ - - -
FAPEMIG TEC APQ 01175-21	Otimização da combustão do biogás em motores de ignição por centelha utilizando um novo sistema de ignição por pré-câmara.	CARLOS EDUARDO CASTILLA ALVAREZ	R\$ 39.798,00	R\$ 39.798,00	R\$ - - -	R\$ - - -
FAPEMIG CAG APQ 00788-21	Blendas biopoliméricas multifuncionais reforçadas com casca de ovo micronizadas para aplicação em alimentos: digestibilidade in vitro, estabilidade acelerada, selabilidade, e viabilidade econômica	MARALI VILELA DIAS	R\$ 32.552,60	R\$ 32.552,60	R\$ - - -	R\$ - - -
FAPEMIG TEC APQ 00320-21	Valorização da produção de banana por meio da secagem híbrida via radiação infravermelho	Lidja Dahiane Menezes Santos Borel	R\$ 18.372,98	R\$ 18.372,98	R\$ - - -	R\$ - - -
FAPEMIG TEC APQ 00202-21	VIDA veículo elétrico e inteligente para aplicações em problemas de mobilidade autônoma e como um serviço	Danilo Alves de Lima	R\$ 26.271,51	R\$ 26.271,51	R\$ - - -	R\$ - - -
FAPEMIG CEX APQ 00144-21	Desenvolvimento de heurísticas paralelas para reduções de largura de banda e de profile de matrizes	Sanderson Lincohn Gonzaga de Oliveira	R\$ 56.600,00	R\$ 56.600,00	R\$ - - -	R\$ - - -
FAPEMIG CEX APQ 01425-21	Simulação computacional de heteroestruturas de van der Waals formadas por materiais 2D: propriedades eletrônicas e magnéticas	Igor Saulo Santos de Oliveira	R\$ 14.840,00	R\$ 14.840,00	R\$ - - -	R\$ - - -
FAPEMIG CAG APQ 01580-21	Influência do modelo construtivo de placa difusora na remoção de sólidos suspensos totais no processo de filtração em filtros de areia utilizados na irrigação	Fábio Ponciano de Deus	R\$ 23.850,00	R\$ 23.850,00	R\$ - - -	R\$ - - -
FAPEMIG TEC APQ 02262-21	Monitoramento da Qualidade de Energia Elétrica com Processamento Estatístico de Sinais e Inteligência Computacional	Danton Diego Ferreira	R\$ 16.123,52	R\$ 16.123,52	R\$ - - -	R\$ - - -
FAPEMIG CVZ APQ 01786-21	Uso de tecnologias emergentes no processamento de carnes	Alcinéia de Lemos Souza Ramos	R\$ 53.318,00	R\$ 53.318,00	R\$ - - -	R\$ - - -
FAPEMIG CEX APQ 01922-21	Assinaturas espectroscópicas de transformações estruturais em novos materiais	JENAINA RIBEIRO SOARES	R\$ 79.411,25	R\$ 79.411,25	R\$ - - -	R\$ - - -

pg 12 - Continua...

FINANCIADOR - FAPEMIG						
Nome	Título	Coordenador	Recurso Aprovado	Receita do Projeto em 2021	Despesa Executada em 2021	DOA da FUNDECC em 2021
FAPEMIG CAG APQ 02466-21	Enzimas como ferramentas para o controle sustentável de pragas agrícolas	Filippe Elias de Freitas Soares	R\$ 29.550,00	R\$ 29.550,00	R\$ - - -	R\$ - - -
FAPEMIG CAG APQ 02883-21	DESENVOLVIMENTO DE INSETICIDAS BOTÂNICOS EMPREGANDO-SE A NANOTECNOLOGIA PARA O CONTROLE DE Tuta absoluta (Meyrick, 1971) (Lepidoptera: Gelechiidae) E SELETIVIDADE PARA INIMIGOS NATURAIS	Geraldo Andrade Carvalho	R\$ 78.936,89	R\$ 78.936,89	R\$ - - -	R\$ - - -
FAPEMIG CSA APQ 02336-18	Responsabilidade social e exploração de recursos naturais no Brasil sob a ótica decolonial: um estudo sobre os conflitos no setor de mineração	Flávia Luciana Naves Mafra	R\$ 8.369,55	R\$ 8.369,55	R\$ - - -	R\$ - - -
FAPEMIG CAG APQ 02507-21	Custo da erosão hídrica em áreas com diferentes graus de compactação do solo em sistema de produção de grãos	JUNIOR CESAR AVANZI	R\$ 43.323,90	R\$ 43.323,90	R\$ - - -	R\$ - - -
FAPEMIG CVZ APQ 02436-21	AVALIAÇÃO NUTRIGENOMICA DA INCORPORAÇÃO DE ÁCIDOS GRAXOS DA SÉRIE ÔMEGA 3 EM VARIEDADES DE TILÁPIA DO NILO (Oreochromis niloticus): UMA OPÇÃO PARA A NUTRIÇÃO HUMANA	Priscila Vieira Rosa	R\$ 69.465,75	R\$ 69.465,75	R\$ - - -	R\$ - - -
FAPEMIG CAG APQ 01654-21	Melhoramento genético da batata-doce: seleção de genótipos em segundo ciclo de recombinação visando a recomendação para diferentes aptidões agrônômicas.	Valter Carvalho de Andrade Júnior	R\$ 39.828,20	R\$ 39.828,20	R\$ - - -	R\$ - - -
FAPEMIG CDS APQ 01552-21	Movimentação ortodôntica, menopausa e exercício físico e aspectos microtomográficos, imunohistoquímicos e moleculares em camundongos fêmea ovariectomizadas	Luciano José Pereira	R\$ 79.217,19	R\$ 79.217,19	R\$ - - -	R\$ - - -
FAPEMIG CEX APQ 01294-21	Análises de redes complexas na investigação de problemas interdisciplinares	Angélica Sousa da Mata	R\$ 36.940,00	R\$ 36.940,00	R\$ - - -	R\$ - - -
FAPEMIG CEX APQ 00775-21	Produção e caracterização de biocarvões obtidos a partir de resíduo agroindustrial para remoção de manganês em efluentes de mineração	GUILHERME MAX DIAS FERREIRA	R\$ 38.372,00	R\$ 38.372,00	R\$ - - -	R\$ - - -
FAPEMIG CAG APQ 00673-21	Adesivo natural a base do líquido da castanha de caju (LCC) nanomodificado para produção de painéis MDP (Medium density particleboard).	JOSÉ BENEDITO GUIMARÃES JÚNIOR	R\$ 56.124,40	R\$ 56.124,40	R\$ - - -	R\$ - - -
TOTAL			R\$ 68.851.565,87	R\$ 10.298.126,39	R\$ 5.458.914,24	R\$ 232.874,45

DIVERSOS FINANCIADOR						
Nome	Título	Coordenador	Recurso Aprovado	Receita do Projeto em 2021	Despesa Executada em 2021	DOA da FUNDECC em 2021
Acordo 016/2013	Criação do denominado "Centro de Referência em Biologia Subterrânea" e o fomento de pesquisas em Bioespeleologia.	Rodrigo Lopes Ferreira	R\$ 1.865.792,70	R\$ - - -	R\$ 40.871,99	R\$ - - -
Convênio 064/2017	"Evolução na obtenção de micro/nanofibrilas celulósicas utilizando pré-tratamentos químicos e enzimáticos".	Gustavo Henrique Denzin Tonoli	R\$ 380.567,40	R\$ - - -	R\$ - - -	R\$ - - -
Convênio 107/2018	Consultoria Técnica nas Áreas de Melhoramento de Plantas e Tecnologia de Sementes	Adriano Teodoro Bruzi	R\$ 388.900,00	R\$ - - -	R\$ 118.759,58	R\$ 10.752,22
Convênio 167/2018	Apoio ao Programa de Desenvolvimento Institucional de Inovação e Empreendedorismo da UFLA.	Paulo H M Vicente Leme	R\$ 957.000,00	R\$ 16.789,97	R\$ 12.147,69	R\$ 2.493,98
Convênio 189/2018	Embriogenese somática em Eucalyptus spp	Luciano Vilela Paiva	R\$ 550.000,00	R\$ 115.000,00	R\$ 80.607,20	R\$ 11.000,04
Convênio 4020000813 CEMIG GT 0612	Importância de trechos de rios livres para o contexto ambiental em regiões de barramento: integrando novas tecnologias para o estudo da ictiofauna	Paulo dos Santos Pompeu	R\$ 4.427.885,81	R\$ 1.400.621,43	R\$ 1.358.915,61	R\$ 71.996,13
Convênio 213/18 - 880296/2018 - SICONV	Apoio técnico na recomposição da cobertura vegetal do extremo sul da Bahia e do norte do Espírito Santo, em apoio do Programa Arboretum.	Lucas Amaral de Melo	R\$ 1.491.894,52	R\$ - - -	R\$ 271.491,86	R\$ 25.083,52
Convênio 223/2018	"Promoção em Saúde Animal no município de Lavras e região"	RODRIGO NORBERTO PEREIRA	R\$ 5.056.320,00	R\$ 499.721,29	R\$ 380.910,09	R\$ 48.890,85
Convênio 4020000821 CEMIG GT 0635	Uso de ferramentas inovadoras para a detecção e monitoramento de peixes em ambiente de água doce	Paulo dos Santos Pompeu	R\$ 2.132.555,37	R\$ 245.493,65	R\$ 557.829,78	R\$ 11.690,17
Convênio 019/2019	Reestruturação e ampliação das cafeteria escola (CafEsal) da Universidade Federal de Lavras.	Luiz Gonzaga de Castro Junior	R\$ 2.093.929,51	R\$ 3.761,00	R\$ 4.989,19	R\$ 1.055,11
Convênio 4020000812 CEMIG GT0611	Descomissionamento da PCH Pandeiros: uma experiencia inédita na America do Sul. Desenvolvimento de uma metodologia de índices de integridade biótica: peixes de riachos como indicadores de qualidade de água em bacias hidrográficas de empreendimento hidrelétricos da CEMIG.	Eduardo Van Den Berg	R\$ 4.318.913,57	R\$ 1.402.208,07	R\$ 548.655,26	R\$ 54.295,62
Convênio 006/2019	Mecanismo de formação de gemas e assincronia durante o desenvolvimento reprodutivo do cafeeiro	Antônio Chalfun Júnior	R\$ 237.900,00	R\$ 324.203,33	R\$ 109.623,93	R\$ 5.606,81
Convênio 058/2019	Captação, gestão e aplicação das receitas próprias da UFLA decorrentes das atividades exercidas pelo seu Núcleo de Inovação Tecnológica - NINTEC	Márcio André Stefanelli Lara	R\$ 45.113,17	R\$ 45.113,17	R\$ 34.888,32	R\$ - - -
Convênio 063/19	Do meio externo subterrâneo: Delimitando a área de influência das cavernas ferruginosas	Rodrigo Lopes Ferreira	R\$ 312.100,00	R\$ - - -	R\$ 1.926,48	R\$ 5.166,68

pg 1 - Continua...

DIVERSOS FINANCIADOR						
Nome	Título	Coordenador	Recurso Aprovado	Receita do Projeto em 2021	Despesa Executada em 2021	DOA da FUNDECC em 2021
Convênio 090/2019 - 883125/2019 - SICONV	Apoio ao planejamento, desenvolvimento, implementação, manutenção, documentação e sustentação da Plataforma Tecnológica do Sistema de Cadastro Ambiental Rural - SICAR	Luis Antônio Coimbra Borges	R\$ 2.088.347,32	R\$ 954.749,00	R\$ 538.561,51	R\$ 166.051,41
Convênio 091/2019	Desenvolver formulações a base de compostos naturais moduladores de sabor em combinação com compostos antioxidantes a serem aplicados na água do despulpamento do café, para aumento da pontuação na classificação sensorial do café.	Flávio Meira Borém	R\$ 570.119,24	R\$ - - -	R\$ 51.487,95	R\$ 2.375,49
Convênio 092/2019	Acompanhar a população microbiana associada ao processamento de café, compreender seus papéis fisiológicos para melhorar a qualidade e a segurança, avaliar a eficiência do inóculo microbiano em diferentes variedades de café e áreas produtoras.	Rosane Freitas Schwan	R\$ 792.499,50	R\$ 1.361.026,60	R\$ 232.754,97	R\$ 6.604,16
Convênio 093/2019	Avaliar em campo a efetividade de iscas contra a formiga cortadeira Atta sexdens para fins de emissão de laudo técnico para registro de produtos no MAPA	Ronald Zanetti	R\$ 344.000,00	R\$ - - -	R\$ 146.283,65	R\$ 10.000,34
Convênio 133/19 - 883738/2019	Apoio a ampliação da inserção regional e redução da evasão nos cursos de graduação por meio do processo Seletivo de avaliação Seriada (PAS).	Chrystian Teixeira Rocha	R\$ 5.009.300,00	R\$ 617.569,00	R\$ 465.751,48	R\$ 86.900,00
Convênio 143/2019 - Centro de Indexação	Fortalecimento das Atividades de Extensão do Centro de Indexação de Vírus de Minas Gerais (CIV-MG) do Departamento de Fitopatologia - UFLA	Antônia dos Reis Figueira	R\$ 1.235.000,00	R\$ 29.117,70	R\$ 32.694,65	R\$ 2.934,34
Convênio 146/2019 - Microscopia	Fortalecimento das Atividades de Extensão do Laboratório Multiusuário de microscopia eletrônica e análise ultraestrutural - LME	Eduardo Alves	R\$ 392.675,00	R\$ 25.890,00	R\$ 2.465,32	R\$ 2.454,33
Convênio 143/2019 - Nematologia	Fortalecimento das atividades de extensão do Setor de Nematologia do Departamento de Fitopatologia	Vicente Paulo Campos	R\$ 2.951.538,50	R\$ 223.920,08	R\$ 81.309,78	R\$ 23.209,93
Convênio 165/2018 - Editora	Estruturação da Editora da Universidade Federal de Lavras	Flavio Monteiro de Oliveira	R\$ 2.664.393,81	R\$ 193.162,59	R\$ 110.097,48	R\$ 19.064,93
Convênio 243/2019 - 890318/2019	Educação Alimentar e Nutricional com Juventudes: Mobilização, Redes e Cooperação Institucional	Carolina Martins dos S Chagas	R\$ 599.991,44	R\$ - - -	R\$ 123.694,00	R\$ 24.770,28

pg 2 - Continua...

DIVERSOS FINANCIADOR						
Nome	Título	Coordenador	Recurso Aprovado	Receita do Projeto em 2021	Despesa Executada em 2021	DOA da FUNDECC em 2021
Convênio 234/2019 - 889547/2019 - EMBRAPA CAFE/SICONV - Profa Graça	Desenvolvimento de Inovações visando Melhoria em diferentes áreas na cadeia produtiva do café	Maria das Graças Cardoso	R\$ 58.179,82	R\$ ---	R\$ 26.402,25	R\$ 849,00
Convenio 228/2019	Regulação dos níveis de etileno em diferentes condições hídricas e seu papel na indução do florescimento do cafeeiro	Antônio Chalfun Júnior	R\$ 232.380,00	R\$ ---	R\$ 106.333,37	R\$ 3.977,25
Convênio 234/2019 - 889547/2019 - EMBRAPA CAFE/SICONV - Prof. Luis Roberto	Desenvolvimento de Inovações visando Melhoria em diferentes áreas na cadeia produtiva do café	Luís Roberto Batista	R\$ 22.244,00	R\$ ---	R\$ 8.292,00	R\$ 339,60
Convênio 234/2019 - 889547/2019 - EMBRAPA CAFE/SICONV - Profa. Joziana		Joziana Muniz de Paiva Barçante	R\$ 8.573,14	R\$ ---	R\$ ---	R\$ 101,88
Convênio 234/2019 - 889547/2019 - EMBRAPA CAFE/SICONV - Profa Ellen		Ellen Cristiana Souza	R\$ 8.830,75	R\$ ---	R\$ 1.378,55	R\$ 101,88
Convênio 234/2019 - 889547/2019 - EMBRAPA CAFE/SICONV - Prof Fabiano		Fabiano Magalhães	R\$ 13.073,41	R\$ ---	R\$ 2.613,00	R\$ 169,80
Convênio 234/2019 - 889547/2019 - EMBRAPA CAFE/SICONV - Profa Fabiana		Fabiana da Silva Felix	R\$ 105.979,35	R\$ ---	R\$ 26.760,00	R\$ 1.499,33
Convênio 234/2019 - 889547/2019 - EMBRAPA CAFE/SICONV - Sttela		Sttela D Veiga Franco da Rosa	R\$ 37.955,64	R\$ ---	R\$ 7.527,06	R\$ 508,89
Convênio 234/2019 - 889547/2019 - EMBRAPA CAFE/SICONV - Prof. Renato Paiva		Renato Paiva	R\$ 25.144,83	R\$ ---	R\$ 8.702,54	R\$ 339,28

pg 3 - Continua...

DIVERSOS FINANCIADOR						
Nome	Título	Coordenador	Recurso Aprovado	Receita do Projeto em 2021	Despesa Executada em 2021	DOA da FUNDECC em 2021
Convênio 234/2019 - 889547/2019 - EMBRAPA CAFE/SICONV - Prof Luis Cláudio	Desenvolvimento de Inovações visando Melhoria em diferentes áreas na cadeia produtiva do café	Luis Cláudio Paterno Silveira	R\$ 20.340,04	R\$ - - -	R\$ 5.172,00	R\$ 300,04
Convênio 234/2019 - 889547/2019 - EMBRAPA CAFE/SICONV - Profa Rosângela Borem		Rosângela Alves Tristão Borém	R\$ 20.539,56	R\$ - - -	R\$ - - -	R\$ 227,53
Convênio 234/2019 - 889547/2019 - EMBRAPA CAFE/SICONV - Prof Fausto		Fausto Weimar Acerbi Júnior	R\$ 28.902,18	R\$ - - -	R\$ - - -	R\$ 602,18
Convênio 234/2019 - 889547/2019 - EMBRAPA CAFE/SICONV - Prof Rubens		Rubens José Guimarães	R\$ 42.606,18	R\$ - - -	R\$ 2.449,30	R\$ 425,70
Convênio 234/2019 - 889547/2019 - EMBRAPA CAFE/SICONV - Prof Gabriel		Gabriel Araújo e Silva Ferraz	R\$ 84.000,00	R\$ - - -	R\$ 21.892,94	R\$ 1.324,44
Convênio 234/2019 - 889547/2019 - EMBRAPA CAFE/SICONV - Prof. Mário Lúcio		Mário Lúcio Vilela de Resende	R\$ 83.787,98	R\$ - - -	R\$ 9.217,74	R\$ 1.184,35
Convênio 234/2019 - 889547/2019 - EMBRAPA CAFE/SICONV - Prof Felipe		Felipe Oliveira e Silva	R\$ 34.360,00	R\$ - - -	R\$ 26.432,36	R\$ 254,70
Convênio 234/2019 - 889547/2019 - EMBRAPA CAFE/SICONV - Prof Denilson		Denilson Ferreira de Oliveira	R\$ 90.460,24	R\$ - - -	R\$ - - -	R\$ 1.209,99
Convênio 234/2019 - 889547/2019 - EMBRAPA CAFE/SICONV - Prof Danton		Danton Diego Ferreira	R\$ 18.815,27	R\$ - - -	R\$ 3.032,66	R\$ 257,57
Convênio 008/2020	Desenvolvimento de protocolos para a micropropagação de espécies pertencentes ao campo rupestre ferruginoso	Gilvano Ebling Brondani	R\$ 162.588,74	R\$ - - -	R\$ 50.907,69	R\$ 3.283,91

pg 4 - Continua...

DIVERSOS FINANCIADOR						
Nome	Título	Coordenador	Recurso Aprovado	Receita do Projeto em 2021	Despesa Executada em 2021	DOA da FUNDECC em 2021
Convênio 252/2019 - 895323/2019 - SICONV	Realização de atividades específicas de suporte a elaboração do Cadastro Ambiental Rural dos Assentamentos de reforma agrária	Luis Antônio Coimbra Borges	R\$ 380.602,17	R\$ - - -	R\$ 71.781,66	R\$ 33.002,73
Convênio 061/2020	Fortalecimento das atividades de extensão da Clínica Fitossanitária do Departamento de Fitopatologia da UFLA	Paulo Estevão	R\$ 2.495.483,00	R\$ 6.030,00	R\$ 3.041,73	R\$ 783,14
Acordo de Parceria n.003/2020	Estudo de ferramentas de Machine Learning para aplicações em Comércio Eletrônico	Bruno Henrique G Barbosa	R\$ 149.510,40	R\$ 74.755,20	R\$ 64.448,71	R\$ 9.235,20
Acordo 004/2020	Avaliação de Elementos potencialmente tóxicos no rejeito depositado nas áreas afetadas pelo rompimento da barragem da Mina Córrego do Feijão em Brumadinho	Marco Aurélio Carbone Carneiro	R\$ 1.270.872,80	R\$ 472.725,00	R\$ 685.850,75	R\$ 47.794,32
Convênio 087/2020	Otimização das atividades de extensão do setor de análise de solo/DCS	Junior Cesar Avanci	R\$ 3.646.102,80	R\$ 142.096,96	R\$ 24.502,75	R\$ 8.527,92
Acordo n.005/2020	Desenvolvimento a Instrumentação e Automação de Máquinas de Processamento de Café	Danton Diego Ferreira	R\$ 209.280,00	R\$ 81.600,00	R\$ 97.218,74	R\$ 11.990,00
Acordo n. 006/2020	Desenvolvimento e aplicação de técnicas computacionais para análise de dados de mídias sociais	Luiz Henrique de C Merschmann	R\$ 65.780,00	R\$ 15.525,00	R\$ 18.476,64	R\$ 3.143,29
Convênio n. 095/2020	Implantação de horta educacional infantil na UFLA: Plantando sementes para a Educação Ambiental	Valter Carvalho de Andrade Júnior	R\$ 60.000,00	R\$ 8.240,00	R\$ 2.552,61	R\$ 272,00
Contrato 22/2020	AVALIAÇÃO DE EFEITOS ECOSSISTÊMICOS CONSIDERANDO OS MEIOS BIÓTICO, FÍSICO E SOCIOECONÔMICO IMPACTADOS PELO ROMPIMENTO DA BARRAGEM I DA MINA DE CÓRREGO DO FEIJÃO (BRUMADINHO-MG): UMA ABORDAGEM INTERDISCIPLINAR PARA ASSISTÊNCIA TÉCNICA DE PERÍCIA NA MENSURAÇÃO DE DANOS E REPAROS NECESSÁRIOS”,	Otávio Camargo Campoe	R\$ 44.077.465,10	R\$ 16.624.322,90	R\$ 21.125.274,63	R\$ 1.308.581,32
ACORDO 009/2020	Fermentação on-farm de produto biológico é mais eficiente que produto comercial? Uma abordagem de contagem de células, metabólitos bioativos, eficiência de controlo de doença e análise econômica de emprego de cada uma das tecnologias.	Flávio Henrique V de Medeiros	R\$ 96.394,00	R\$ 32.264,67	R\$ 8.573,00	R\$ 3.871,90
Acordo de Parceria 014/2020	Tratamento industrial de sementes soja, milho e algodão: Tecnologia de execução, armazenamento seguro, assertividade de dose e inserção no agronegócio.	Everson Reis Carvalho	R\$ 119.318,04	R\$ 29.829,51	R\$ 38.257,08	R\$ 3.122,56

pg 5 - Continua...

DIVERSOS FINANCIADOR						
Nome	Título	Coordenador	Recurso Aprovado	Receita do Projeto em 2021	Despesa Executada em 2021	DOA da FUNDECC em 2021
Convênio 181/2020 - 905213/2020 - SICONV	Inovação e Modernização dos recursos tecnológicos aplicados a investigação no âmbito do Ministério Público Federal - MPF por meio de demandas de tecnológicas	Luis Antônio Coimbra Borges	R\$ 4.449.120,00	R\$ - - -	R\$ 1.861.122,87	R\$ 320.017,99
Acordo 017/2020 COVID	Desenvolvimento de tecnologias para enfrentamento à Covid-19, baseado no monitoramento clínico, ambiental e epidemiológico, no município de Lavras, MG.	Joziana Muniz de Paiva Barçante	R\$ 1.884.678,71	R\$ 1.884.678,71	R\$ 461.134,95	R\$ 81.988,76
Convênio 201/2020 - 906960/2020 - SICONV	Curso de Pós-Graduação Lato Sensu em Prevenção e combate a Desvios de Recursos Públicos	Marcelo Márcio Romaniello	R\$ 455.225,79	R\$ 366.181,34	R\$ 164.323,58	R\$ 15.092,17
Convênio 200/2020 - 905891/2020 - SICONV	Mestrado Profissional em Administração Pública	Renato Silvério Campos	R\$ 190.229,09	R\$ 190.229,09	R\$ 1.308,56	R\$ 13.078,23
Convênio 183/2020 - 906694/2020 - SICONV	Apoio a Execução de projeto de pesquisa, desenvolvimento e inovação tecnológicos para o fortalecimento das ações agrometeorológicas do INMET em benefício da agropecuária e da sociedade brasileiras e da preservação de recursos naturais	Gilberto Coelho	R\$ 25.650.000,00	R\$ 8.476.178,00	R\$ 3.671.127,72	R\$ 185.097,37
Convênio 182/2020 - 906769/2020 - SICONV	“Apoio no planejamento, acompanhamento e execução de jornadas de inovação e pesquisas científicas para a cocriação de soluções tecnológicas para a Construção do Sistema Nacional de Informações Sobre Irrigação, aplicando conceitos, metodologias e ferramentas das áreas de service design, user/customer experience e design thinking a fim de garantir que o processo de descoberta, entendimento e solução de demandas seja feito a partir de uma perspectiva pluridisciplinar e dinâmica, atendendo ao objetivo geral de promover a Política Nacional de Irrigação, Lei n° 12.787, de 11 de janeiro de 2013	Neumar Costa Malheiros	R\$ 2.760.000,00	R\$ 1.208.053,63	R\$ 59.166,28	R\$ 57.019,62

pg 6 - Continua...

DIVERSOS FINANCIADOR						
Nome	Título	Coordenador	Recurso Aprovado	Receita do Projeto em 2021	Despesa Executada em 2021	DOA da FUNDECC em 2021
Convênio 184/2020 - 906695/2020 - SICONV	Apoio no planejamento, acompanhamento e execução de jornadas de inovação, pesquisas científicas e capacitação para a cocriação de soluções tecnológicas para a implantação e execução da Plataforma Tecnológica do Programa Nacional de Solos do Brasil - Prona Solos, aplicando conceitos, metodologias e ferramentas das áreas de service design, user/customer e experience de desing thiking a fim de garantir que o processo de descoberta, entendimento e solução de demandas seja feito a partir de uma perspectiva pluridisciplinar e dinâmica, atendendo ao objetivo geral de aumentar e suprir a carência por informações de solos no Brasil.	João José Granate de Melo Sá	R\$ 2.196.000,00	R\$ 2.196.000,00	R\$ 720.294,43	R\$ 151.308,07
Convênio 198/2020 - 907956/2020 - SICONV	Avança Café - Inovação e empreendedorismo no Agronegócio Café	Luiz Gonzaga de Castro Junior	R\$ 100.000,00	R\$ 100.000,00	R\$ 85.000,00	R\$ 15.000,00
Convênio 199/2020 - 907957/2020 - SICONV	Apoio no planejamento, acompanhamento e execução de jornadas de inovação e pesquisas científicas para a cocriação de soluções tecnológicas voltadas para os usuários dos serviços da Agência Nacional de Águas e Saneamento Básico, para as entidades governamentais, para o setor produtivo e para a sociedade em geral, aplicando conceitos, metodologias e ferramentas das áreas de service design, user/customer experience e design thinking a fim de garantir que o processo de descoberta, entendimento e solução de demandas seja feito a partir de uma perspectiva pluridisciplinar e dinâmica, atendendo transversalmente as temáticas de: hidrologia, planejamento de recursos hídricos, operação de reservatórios e eventos críticos, regulação de recursos hídricos, segurança de barragens, fiscalização de recursos hídricos, saneamento básico e ciência e governança de dados.	Gilberto Coelho	R\$ 4.700.000,00	R\$ 4.700.000,00	R\$ 1.601.980,16	R\$ 79.249,95

pg 7 - Continua...

DIVERSOS FINANCIADOR						
Nome	Título	Coordenador	Recurso Aprovado	Receita do Projeto em 2021	Despesa Executada em 2021	DOA da FUNDECC em 2021
Convênio 185/2020 - Patologia de Sementes	Fortalecimento das atividades de extensão do Laboratório de Patologia de Sementes do Departamento de Fitopatologia	José da Cruz Machado	R\$ 1.430.219,68	R\$ 106.650,00	R\$ 3.630,00	R\$ 1.247,00
Acordo de Parceria n. 02/2021	Desenvolver o projeto de pesquisa: Gênero Calonectria: Caracterização morfológica, filogenética, patogênica, sequenciamento do genoma, epidemiologia e avaliação de diferentes medidas de controle de espécies do gênero em condições de campo e de viveiro no Brasil.	Maria Alves Ferreira	R\$ 435.260,00	R\$ 250.000,55	R\$ 116.555,54	R\$ 3.496,51
Acordo de Parceria n. 03/2021	Estratégias moleculares para o controle de formigas cortadeiras	Ronald Zanetti Bonetti Filho	R\$ 400.000,00	R\$ 161.000,00	R\$ 11.165,48	R\$ 9.672,40
Acordo de Parceria n. 17/2021 - BASF Cana	Respostas fisiológicas, bioquímicas e moleculares da cana de açúcar submetida à aplicação de Piraclostrobina	Antônio Chalfun Júnior	R\$ 287.500,00	R\$ 71.875,00	R\$ 54.991,65	R\$ 8.873,84
Acordo de Parceria n. 18/2021 - Symbiosis	Desenvolver protocolo de micropropagação para a clonagem de materiais adultos de Cordia trichotoma (Vellozo) Arabia ex Steudel visando a formação de microcepas.	Gilvano Ebling Brondani	R\$ 7.391,86	R\$ 7.391,86	R\$ 4.510,48	R\$ 179,97
Acordo de Parceria n. 20/2021 - CASUR	Identificação de problemas e proposição de estratégias para cultivo, manejo, monitoramento e aumento da produtividade da cana-de-açúcar, cultivada na usina CASUR em Nicarágua.	Elizabeth Ferreira	R\$ 80.000,00	R\$ 48.920,00	R\$ 7.479,65	R\$ 2.012,50
Convênio 108/2018 - Núcleo de Estudos em Fruticultura - NEFRUT	Fortalecimento das atividades de Extensão na Universidade Federal de Lavras.	Leila Aparecida Salles Pio	R\$ ---	R\$ ---	R\$ ---	R\$ ---
Convênio 108/2018 - Núcleo de Estudos em Manejo de Unidades de Conservação - NEUC		Marco Aurélio Leite Fontes	R\$ ---	R\$ ---	R\$ ---	R\$ ---
Convênio 108/2018 - Curso de Inseminação de Aves		JULIANO VOGAS PEIXOTO	R\$ ---	R\$ ---	R\$ ---	R\$ ---
Convênio 108/2018- Núcleo de Estudos em Genética - GEN (pós-graduação)		João Cândido de Souza	R\$ ---	R\$ ---	R\$ ---	R\$ ---

pg 8 - Continua...

DIVERSOS FINANCIADOR						
Nome	Título	Coordenador	Recurso Aprovado	Receita do Projeto em 2021	Despesa Executada em 2021	DOA da FUNDECC em 2021
Convênio 108/2018 - I Workshop de Problemas de Parcelamento Territorial	Fortalecimento das atividades de Extensão na Universidade Federal de Lavras.	MAYRON CÉSAR DE OLIVEIRA MOREIRA	R\$ ---	R\$ ---	R\$ ---	R\$ ---
Convênio 108/2018 - II Encontro de Contadores de Histórias		Ilsa do Carmo Vieira Goulart	R\$ ---	R\$ ---	R\$ ---	R\$ ---
Convênio 108/2018 - V Curso de Análise da Expressão Gênica por PCR em Tempo Real		Antônio Chalfun Júnior	R\$ ---	R\$ ---	R\$ ---	R\$ ---
Convênio 108/2018 - 1ª Jornada Sul Mineira de Oncologia		Ana Luisa Gomes Mendes	R\$ ---	R\$ ---	R\$ ---	R\$ ---
Convênio 108/2018 - VI Fórum de Química Ambiental		Fabiana da Silva Felix	R\$ ---	R\$ ---	R\$ ---	R\$ ---
Convênio 108/2018 - Núcleo de Estudos em Pesquisa Avícola - NEPAVI		Márcio Gilberto Zangerônimo	R\$ ---	R\$ ---	R\$ ---	R\$ ---
Convênio 108/2018 - Núcleo de Estudos em Fitopatologia - NEFIT		Flávio Henrique Vasconcelos de Medeiros	R\$ ---	R\$ ---	R\$ ---	R\$ ---
Convênio 108/2018 - Central de Análise de Prospecção Química - CAPQ		Mário César Guerreiro	R\$ ---	R\$ ---	R\$ ---	R\$ ---
Convênio 108/2018 - Intercâmbio de Pesquisas de Estudantes de Letras - IPEL (CA Letras)		Rodrigo Garcia Barbosa	R\$ ---	R\$ ---	R\$ ---	R\$ ---
Convênio 108/2018 - Núcleo de Estudos em Jogos Eletrônicos e Sports		Raoni Perrucci Toledo Machado	R\$ ---	R\$ ---	R\$ ---	R\$ ---
Convênio 108/2018 - Centro Acadêmico de Agronomia		Bruno Henrique Sardinha de Souza	R\$ ---	R\$ ---	R\$ ---	R\$ ---

pg 9- Continua...

DIVERSOS FINANCIADOR						
Nome	Título	Coordenador	Recurso Aprovado	Receita do Projeto em 2021	Despesa Executada em 2021	DOA da FUNDECC em 2021
Convênio 108/2018 - II SIAPAS e VI SIMCRA	Fortalecimento das atividades de Extensão na Universidade Federal de Lavras.	Jaqueline de Oliveira Castro	R\$ ---	R\$ ---	R\$ ---	R\$ ---
Convênio 108/2018 - Núcleo de Estudos em Microbiologia Ambiental e Industrial (NEMA)		CRISTINA FERREIRA SILVA E BATISTA	R\$ ---	R\$ ---	R\$ ---	R\$ ---
Convênio 108/2018 - Núcleo de Estudos em Sistema de Plantio Direto - NESPD		Élberis Pereira Botrel	R\$ ---	R\$ ---	R\$ ---	R\$ ---
Convênio 108/2018 - Núcleo de Estudos em Genética e Melhoramento de Plantas - GEN		Flávia Maria Avelar Gonçalves	R\$ ---	R\$ ---	R\$ ---	R\$ ---
Convênio 108/2018 - Núcleo de Eventos da Cafeteria Escola CafEsal		Luiz Gonzaga de Castro Junior	R\$ ---	R\$ ---	R\$ ---	R\$ ---
Convênio 108/2018 - III Jornada Jurídica (DIR)		Vinicius Nascimento Cerqueira	R\$ ---	R\$ ---	R\$ ---	R\$ ---
Convênio 108/2018 - Núcleo de Estudos em Ciência e Tecnologia Avícolas (NECTA)		Antônio Gilberto Bertechini	R\$ ---	R\$ ---	R\$ ---	R\$ ---
Convênio 108/2018 Curso Teórico Prático de Eletrocardiografia		Ruthnéa Aparecida Lázaro Muzzi	R\$ ---	R\$ ---	R\$ ---	R\$ ---
Convênio 108/2018 - Núcleo de Estudos em Felinos - NEFel		Rodrigo Bernardes Nogueira	R\$ ---	R\$ ---	R\$ ---	R\$ ---

pg 10 - Continua...

DIVERSOS FINANCIADOR						
Nome	Título	Coordenador	Recurso Aprovado	Receita do Projeto em 2021	Despesa Executada em 2021	DOA da FUNDECC em 2021
Convênio 108/2018 - Núcleo de Estudos Liga Acadêmica de Medicina da Família e Comunidade - LAMFAC	Fortalecimento das atividades de Extensão na Universidade Federal de Lavras.	VITOR LUIS TENÓRIO MATI	R\$ ---	R\$ ---	R\$ ---	R\$ ---
Convênio 108/2018 - Núcleo de Estudos em Pecuária de Corte - NEPEC		Mateus Pies Gionbelli	R\$ ---	R\$ ---	R\$ ---	R\$ ---
Convênio 108/2018 - Núcleo de Estudos de Física Teórica - NEFTeórica		MOISES PORFIRIO ROJAS LEYVA	R\$ ---	R\$ ---	R\$ ---	R\$ ---
Convênio 108/2018 - PET Agronomia		Flávia Barbosa Silva Botelho	R\$ ---	R\$ ---	R\$ ---	R\$ ---
Convênio 108/2018 - Núcleo de Estudos em Manejo Florestal - NEMAF		Lucas Rezende Gomide	R\$ ---	R\$ ---	R\$ ---	R\$ ---
Convênio 108/2018 - Núcleo de Estudos em Diagnóstico por Imagem - NUDI		Antônio Carlos Cunha Lacreata Junior	R\$ ---	R\$ ---	R\$ ---	R\$ ---
Convênio 108/2018 - PETI Ambiental		Ronaldo Fia	R\$ ---	R\$ ---	R\$ ---	R\$ ---
Convênio 108/2018 - V Semana do Agrônomo		Flávia Barbosa Silva Botelho	R\$ ---	R\$ ---	R\$ ---	R\$ ---
Convênio 108/2018 - Núcleo de Estudos em Novos Produtos e Análise Sensorial - NENP		João de Deus Souza Carneiro	R\$ ---	R\$ ---	R\$ ---	R\$ ---
Convênio 108/2018 - Núcleo de Estudos em Melhoramento e Clonagem - NEMEC		Samuel Pereira de Carvalho	R\$ ---	R\$ ---	R\$ ---	R\$ ---
Convênio 108/2018 - Núcleo de Estudos em Pequenos Animais - NEPA		Gabriela Rodrigues Sampaio	R\$ ---	R\$ ---	R\$ ---	R\$ ---

pg 11 - Continua...

DIVERSOS FINANCIADOR						
Nome	Título	Coordenador	Recurso Aprovado	Receita do Projeto em 2021	Despesa Executada em 2021	DOA da FUNDECC em 2021
Convênio 108/2018 - Grupo de Estudos Plantas Daninhas GHPD	Fortalecimento das atividades de Extensão na Universidade Federal de Lavras.	Adenilson Henrique Gonçalves	R\$ - - -	R\$ - - -	R\$ - - -	R\$ - - -
Convênio 108/2018 - Treinamento Cooxupé		Edson Ampélio Pozza	R\$ - - -	R\$ - - -	R\$ - - -	R\$ - - -
Convênio 108/2018 - Núcleo de Estudos em Fisiologia de Peixes de Água Doce		Luis David Solis Murgas	R\$ - - -	R\$ - - -	R\$ - - -	R\$ - - -
Convênio 108/2018 - Núcleo de Estudos Equipe TROIA de Robótica		Vinicius Miranda Pacheco	R\$ - - -	R\$ - - -	R\$ - - -	R\$ - - -
Convênio 108/2018 - Núcleo de Estudos em Plantas Medicinais Aromáticas e Condimentares - NEMAC/NEPRON		Jose Eduardo Brasil Pereira Pinto	R\$ - - -	R\$ - - -	R\$ - - -	R\$ - - -
Convênio 108/2018 - Núcleo de Estudos em Suinocultura- NESUI		Vinicius de Souza Cantarelli	R\$ - - -	R\$ 44.976,17	R\$ 3.994,66	R\$ 4.237,61
Convênio 108/2018 - Núcleo de Inovação e Empreendedorismo no Setor Público - NIESP		Daniela Meirelles Andrade	R\$ - - -	R\$ 1.346,50	R\$ 133,46	R\$ 134,65
Convênio 108/2018 - Harnos		Luis David Solis Murgas	R\$ - - -	R\$ - - -	R\$ - - -	R\$ - - -
Convênio 108/2018 - NUTRAN		Nadja Gomes Alves	R\$ - - -	R\$ - - -	R\$ - - -	R\$ - - -
Convênio 108/2018 - fundamentos de comercialização, mercado spot e mercados derivativos em café		Renato Elias Fontes	R\$ - - -	R\$ - - -	R\$ - - -	R\$ - - -

pg 12 - Continua...

DIVERSOS FINANCIADOR						
Nome	Título	Coordenador	Recurso Aprovado	Receita do Projeto em 2021	Despesa Executada em 2021	DOA da FUNDECC em 2021
Convênio 108/2018 - Núcleo de Estudos em Equideocultura - NEQUI/UFLA	Fortalecimento das atividades de Extensão na Universidade Federal de Lavras.	Raquel Silva de Moura	R\$ ---	R\$ ---	R\$ ---	R\$ ---
Convênio 108/2018 - Congresso Mineiro de Engenharia de Alimentos - V CMEA		Luís Roberto Batista	R\$ ---	R\$ ---	R\$ ---	R\$ ---
Convênio 108/2018 - Grupo de Melhoramento Animal e Biotecnologia GMAB		Sarah Laguna Conceição Meirelles	R\$ ---	R\$ ---	R\$ ---	R\$ ---
Convênio 108/2018 - 5th Brazilian Soil Physics Meeting (5th BSPM)		Robson André Armindo	R\$ ---	R\$ ---	R\$ ---	R\$ ---
Convênio 108/2018 - Workshop Data Science		Izabela Regina Cardoso de Oliveira	R\$ ---	R\$ ---	R\$ ---	R\$ ---
Convênio 108/2018 - 5 UFLA de Portas Abertas 2019		Dany Flávio Tonelli	R\$ ---	R\$ ---	R\$ ---	R\$ ---
Convênio 108/2018 - PET Zootecnia		Rony Antônio Ferreira	R\$ ---	R\$ ---	R\$ ---	R\$ ---
Convênio 108/2018 - Simp Inov Tec Setor Sementeiro - NESEM		Heloisa Oliveira dos Santos	R\$ ---	R\$ ---	R\$ ---	R\$ ---
Convênio 108/2018 - Workshop de Forró Roots		Maria Cristina Angélico Mendonça	R\$ ---	R\$ ---	R\$ ---	R\$ ---
Convênio 108/2018 - Simpósio Internacional em Microbiologia Agrícola		Cristina Ferreira Silva E Batista	R\$ ---	R\$ ---	R\$ ---	R\$ ---
Convênio 108/2018 - Núcleo de Estudos em Ciência do Solo - NECS		Maria Ligia de Souza Silva	R\$ ---	R\$ ---	R\$ ---	R\$ ---

pg 13 - Continua...

DIVERSOS FINANCIADOR						
Nome	Título	Coordenador	Recurso Aprovado	Receita do Projeto em 2021	Despesa Executada em 2021	DOA da FUNDECC em 2021
Convênio 108/2018 - Núcleo de Estudos em Cafeicultura - NECAF	Fortalecimento das atividades de Extensão na Universidade Federal de Lavras.	Rubens José Guimarães	R\$ - - -	R\$ 3.000,00	R\$ - - -	R\$ - - -
Convênio 108/2018 - Núcleo de Estudos em Fermentação - NEFER		Rosane Freitas Schwan	R\$ - - -	R\$ - - -	R\$ - - -	R\$ - - -
Convênio 108/2018- Grupo de Estudos em Máquinas e Mecanização Agrícola - GEMMA		Rafael de Oliveira Faria	R\$ - - -	R\$ - - -	R\$ - - -	R\$ - - -
Convênio 108/2018 - Núcleo de Estudos em Paisagismo e Floricultura - NEPAFLOR		Michele Valquíria dos Reis	R\$ - - -	R\$ - - -	R\$ - - -	R\$ - - -
Convênio 108/2018 - Núcleo de Estudos em Qualidade, Industrialização e Consumo de Café - QICafé		Rosemary Gualberto Fonseca Alvarenga Pereira	R\$ - - -	R\$ - - -	R\$ - - -	R\$ - - -
Convênio 108/2018 - Núcleo de Estudos em Agricultura Orgânica (NEAGRO)		Luis Cláudio Paterno Silveira	R\$ - - -	R\$ - - -	R\$ - - -	R\$ - - -
Convênio 108/2018 - Núcleo Estudos Clínica Cirurgia Grandes Animais (NECCIGA)		RODRIGO NORBERTO PEREIRA	R\$ - - -	R\$ - - -	R\$ - - -	R\$ - - -
Convênio 108/2018 - Núcleo de Estudo em Soja e Feijão (NESF)		Adriano Teodoro Bruzi	R\$ - - -	R\$ - - -	R\$ - - -	R\$ - - -
Convênio 108/2018 - Núcleo de Estudos em Entomologia (NEENTO)		ROSÂNGELA CRISTINA MARUCCI	R\$ - - -	R\$ - - -	R\$ - - -	R\$ - - -

pg 14 - Continua...

DIVERSOS FINANCIADOR						
Nome	Título	Coordenador	Recurso Aprovado	Receita do Projeto em 2021	Despesa Executada em 2021	DOA da FUNDECC em 2021
Convênio 108/2018 - Simpósio de Mecanização da Lavoura Cafeeira	Fortalecimento das atividades de Extensão na Universidade Federal de Lavras.	Fábio Moreira da Silva	R\$ - - -	R\$ - - -	R\$ - - -	R\$ - - -
Convênio 108/2018 - Núcleo de Estudos em Poluição Urbana e Agroindustrial (NEP-UAI)	Fortalecimento das atividades de Extensão na Universidade Federal de Lavras.	Marcelo Vieira da Silva Filho	R\$ - - -	R\$ - - -	R\$ - - -	R\$ - - -
Convênio 108/2018- PROEC	Fortalecimento das atividades de Extensão na Universidade Federal de Lavras.	Christiane M Barcellos M da Rocha	R\$ - - -	R\$ - - -	R\$ - - -	R\$ - - -
Convênio 108/2018 - Ciclo de Debates de Políticas Públicas	Fortalecimento das atividades de Extensão na Universidade Federal de Lavras.	GUSTAVO COSTA DE SOUZA	R\$ - - -	R\$ - - -	R\$ - - -	R\$ - - -
Convênio 108/2018 - Núcleo de Estudos em Farmacologia Aplicada (NEFARM)	Fortalecimento das atividades de Extensão na Universidade Federal de Lavras.	Marcos Ferrante	R\$ - - -	R\$ 1.500,00	R\$ 469,00	R\$ - - -
Convênio 108/2018 - Curso de Cogumelos Comestíveis	Fortalecimento das atividades de Extensão na Universidade Federal de Lavras.	Eustáquio Souza Dias	R\$ - - -	R\$ 1.440,00	R\$ - - -	R\$ - - -
Convênio 108/2018 - I Simpósio de Animais Selvagens de Lavras - I SIMGEAS LAVRAS	Fortalecimento das atividades de Extensão na Universidade Federal de Lavras.	Samantha Mesquita Favoretto	R\$ - - -	R\$ - - -	R\$ - - -	R\$ - - -
Convênio 108/2018 - Grupo de Apoio à Ovinocaprinocultura (GAO)	Fortalecimento das atividades de Extensão na Universidade Federal de Lavras.	Iraides Ferreira Furusho Garcia	R\$ - - -	R\$ - - -	R\$ - - -	R\$ - - -
Convênio 108/2018 - Grupo de Pesquisa em Materiais Vítreos e Sensores - MaVSen	Fortalecimento das atividades de Extensão na Universidade Federal de Lavras.	Jefferson Esquina Tsuchida	R\$ - - -	R\$ - - -	R\$ - - -	R\$ - - -
Convênio 108/2018 – III National Workshop on UI GreenMetric for Universities in Brazil	Fortalecimento das atividades de Extensão na Universidade Federal de Lavras.	Márcio Machado Ladeira	R\$ - - -	R\$ - - -	R\$ - - -	R\$ - - -

pg 15 - Continua...

DIVERSOS FINANCIADOR						
Nome	Título	Coordenador	Recurso Aprovado	Receita do Projeto em 2021	Despesa Executada em 2021	DOA da FUNDECC em 2021
Convênio 108/2018 – Núcleo de Estudos em Biologia Marinha	Fortalecimento das atividades de Extensão na Universidade Federal de Lavras.	ALESSANDRA ANGELICA DE PADUA BUENO	R\$ - - -	R\$ - - -	R\$ - - -	R\$ - - -
Convênio 108/2018 – Liga Acadêmica de Psiquiatria e Saúde Mental - LAPSI		Amábile Maria Agrizzi Vaccari	R\$ - - -	R\$ - - -	R\$ - - -	R\$ - - -
Convênio 108/2018 – Comp Júnior		Antônio Maria Pereira de Resende	R\$ - - -	R\$ - - -	R\$ - - -	R\$ - - -
Convênio 108/2018 – Núcleo de Estudos em Linguagens, Leitura e Escrita NELLE		Ilsa do Carmo Vieira Goulart	R\$ - - -	R\$ - - -	R\$ - - -	R\$ - - -
Convênio 108/2018 – Grupo de Pesquisa em Manejo de Produção GMAP		Silvino Guimarães Moreira	R\$ - - -	R\$ - - -	R\$ - - -	R\$ - - -
Convênio 108/2018 - PET Administração		PATRÍCIA APARECIDA FERREIRA	R\$ - - -	R\$ - - -	R\$ - - -	R\$ - - -
Convênio 108/2018 - Centro Acadêmico de Nutrição - CANUT		Michel Cardoso de Angelis Pereira	R\$ - - -	R\$ - - -	R\$ - - -	R\$ - - -
Convênio 108/2018 - Núcleo de Estudos em Abelhas (NeBEE)		STEPHAN MALFITANO CARVALHO	R\$ - - -	R\$ - - -	R\$ - - -	R\$ - - -
Convênio 108/2018 - Projeto de Extensão Feira de Oportunidades CHOICE		Joelma Pereira	R\$ - - -	R\$ - - -	R\$ - - -	R\$ - - -
Convênio 108/2018 - Visita técnica à Central Nuclear Almirante Álvaro Alberto - DEG		Tatiane Michele Popiolski	R\$ - - -	R\$ - - -	R\$ - - -	R\$ - - -
Convênio 108/2018 - Centro de Cultura UFLA	Daniel Paes de Barros	R\$ - - -	R\$ - - -	R\$ - - -	R\$ - - -	

pg 16 - Continua...

DIVERSOS FINANCIADOR						
Nome	Título	Coordenador	Recurso Aprovado	Receita do Projeto em 2021	Despesa Executada em 2021	DOA da FUNDECC em 2021
Convênio 108/2018 - Grupo de Apoio à Pecuária Leiteira - UFLALEITE	Fortalecimento das atividades de Extensão na Universidade Federal de Lavras.	Marina de Arruda Camargo Danés	R\$ ---	R\$ ---	R\$ ---	R\$ ---
Convênio 108/2018 - Núcleo de Estudos em Qualidade de Alimentos - NUQUALI		Olga Lúcia Mondragón Bernal	R\$ ---	R\$ ---	R\$ ---	R\$ ---
Convênio 108/2018 - Centro Acadêmico de Engenharia de Alimentos - CAEAL		ALEXANDRE DE PAULA PERES	R\$ ---	R\$ ---	R\$ ---	R\$ ---
Convênio 108/2018 - I Feira Tecnológica: foco em produção de grãos		Flávia Barbosa Silva Botelho	R\$ ---	R\$ ---	R\$ ---	R\$ ---
Convênio 108/2018 - I Semana de Engenharia Química - UFLA		Irineu Petri Júnior	R\$ ---	R\$ ---	R\$ ---	R\$ ---
Convênio 108/2018 - II Simpósio Sul Mineiro da Cachaça		Maria das Graças Cardoso	R\$ ---	R\$ ---	R\$ ---	R\$ ---
Convênio 108/2018 - LEDISC - Leitura e Escrita em Contextos Discursivos e Semiológicos Diversos		Marco Antônio Villarta Neder	R\$ ---	R\$ ---	R\$ ---	R\$ ---
Convênio 108/2018 - Núcleo de Estudos em Epidemiologia Molecular - NEEM Evento: Brucelose		ELAINE MARIA SELES DORNELES	R\$ ---	R\$ ---	R\$ ---	R\$ ---
Convênio 108/2018 - Núcleo de Estudos em Olericultura (NEO-UFLA)		Valter Carvalho de Andrade Júnior	R\$ ---	R\$ ---	R\$ ---	R\$ ---

pg 17 - Continua...

DIVERSOS FINANCIADOR						
Nome	Título	Coordenador	Recurso Aprovado	Receita do Projeto em 2021	Despesa Executada em 2021	DOA da FUNDECC em 2021
Convênio 108/2018 - Núcleo de Estudos em Pós-Colheita de Café - Pós Café	Fortalecimento das atividades de Extensão na Universidade Federal de Lavras.	Flávio Meira Borém	R\$ - - -	R\$ - - -	R\$ - - -	R\$ - - -
Convênio 108/2018 - Treinamento em Imunologia		Ana Paula Peconick	R\$ - - -	R\$ 2.250,00	R\$ 2.050,00	R\$ 200,00
Convênio 108/2018 - Semana de Tecnologia da Informação (SETI) 2020-2022		Bruno de Abreu Silva	R\$ - - -	R\$ - - -	R\$ - - -	R\$ - - -
Convênio 108/2018- Comissão Organizadora COMUFLA 2020		Daniel Adriano Reis	R\$ - - -	R\$ - - -	R\$ - - -	R\$ - - -
Convenio n.01/2021 - HCor	Estudo NUGLIC: Efetividade de uma estratégia nutricional para controle glicêmico e pressórico em pacientes com diabetes mellitos tipo 2, usuários do Sistema Único de Saúde - SUS.	LÍVIA GARCIA FERREIRA	R\$ 33.000,00	R\$ - - -	R\$ - - -	R\$ - - -
Convênio 39/2021 Formigas	Avaliar em campo a efetividade operacional de iscas formicidas contra formigas cortadeiras	Ronald Zanetti Bonetti Filho	R\$ 100.000,00	R\$ 100.000,00	R\$ 48.489,94	R\$ 3.409,11
Acordo n. 22/2021 - Cooxupé Whasley	Valorização de subprodutos do café via geração de produtos de valor agregado	Whasley Ferreira Duarte	R\$ 88.800,00	R\$ 88.800,00	R\$ 41.769,03	R\$ 4.440,00
Acordo 23/2021 Mahle	Desenvolvimento de Materiais Filtrantes Celulósicos e de Carvão Ativado a partir do Resíduo Bagaço de Cana-de-Açúcar	Fabiano Magalhães	R\$ 277.763,49	R\$ 144.565,00	R\$ 57.224,84	R\$ 7.728,52
Acordo de Parceria 20/2021 - Suntory Beverage	Inovações no processamento de café aplicado a produção de cafés especializados: Fermentação com Foco na Qualidade	Flávio Meira Borém	R\$ 263.000,00	R\$ 268.864,86	R\$ 6.536,47	R\$ 4.912,25
Acordo de Parceria 25/2021 JB	Avaliar aspectos relacionados aos hospedeiros do parasitismo, armazenamento do hospedeiro alternativos e do parasitoide e capacidade de dispersão em campo.	ROSÂNGELA CRISTINA MARUCCI	R\$ 116.412,00	R\$ 29.200,00	R\$ 10.713,60	R\$ 1.940,20
Acordo de Parceria 24/2021 Suzano	Propor e avaliar diferentes estratégias para aumentar a eficiência e os ganhos de seleção no programa de melhoramento genético de Eucalyptus da Suzano	Evandro Novaes	R\$ 300.000,00	R\$ 100.000,00	R\$ 4.800,00	R\$ 1.382,40

pg 18 - Continua...

DIVERSOS FINANCIADOR						
Nome	Título	Coordenador	Recurso Aprovado	Receita do Projeto em 2021	Despesa Executada em 2021	DOA da FUNDECC em 2021
Acordo de Parceria 26/2021 VALE Ictiofauna	Este projeto tem o objetivo geral de aumentar o conhecimento sobre aspectos da ictiofauna da bacia do rio Paraopeba, que guardam relação direta com a quantificação de possíveis danos do rompimento da barragem do córrego do Feijão.	Paulo dos Santos Pompeu	R\$ 3.664.064,88	R\$ 290.425,08	R\$ 21.076,00	R\$ - - -
Convênio 165/2021 HCOR	Avaliar a efetividade de uma estratégia nutricional para controle glicêmico (hemoglobina glicada [HbA1C]) em pacientes com DM2 usuários do SUS.	LÍVIA GARCIA FERREIRA	R\$ 29.490,02	R\$ 30.144,50	R\$ 11.741,29	R\$ 1.282,16
Acordo 034/2021 - MV POWER EMBRAPPII	ALGORITMO DE TRATAMENTO DE IMAGENS PARA RECONHECIMENTO DE FALHAS E MANUTENÇÃO DE USINAS FOTOVOLTAICAS	MARCIO MONTAGNANA VICENTE LEME	R\$ 52.536,30	R\$ - - -	R\$ 1.200,00	R\$ - - -
ACORDO DE PARCERIA Nº 032/2021 - AGRO INNOVATION	USO DE UMA ABORDAGEM DE BIOLOGIA DE SISTEMAS PARA OTIMIZAR A NUTRIÇÃO DE NITROGÊNIO E FÓSFORO DURANTE AS FASES INICIAIS DE VIDA EM BOVINOS	Mateus Pies Gionbelli	R\$ 307.846,54	R\$ 153.923,27	R\$ 22.078,96	R\$ 1.382,40
Acordo 39/2021 SOLOHUMICS	Utilização de substâncias húmicas como indutor de resistência de plantas de milho e cana de açúcar contra insetos pragas	MARIA FERNANDA GOMES VILLALBA PENAFLORE	R\$ 11.586,00	R\$ - - -	R\$ - - -	R\$ - - -
Acordo n. 41/2021 - Bayer Milho	Tomada de decisões no beneficiamento de sementes de milho: uso da color sorter, groudeye e mesa dessimétrica para eliminação de defeitos	Raquel Maria de Oliveira Pires	R\$ 230.552,00	R\$ - - -	R\$ - - -	R\$ - - -
Acordo 42/2021 - Ed Gênica Klabin	identificar genes em Eucalyptus spp. associados à características de interesse ao setor florestal (resistência à herbicidas e tolerância à seca) e, via estratégias de edição genética, transferir a característica de interesse para variedades comerciais da empresa.	Luciano Vilela Paiva	R\$ 820.588,00	R\$ - - -	R\$ - - -	R\$ - - -
Acordo 34/2021 MV POWER Empresa	ALGORITMO DE TRATAMENTO DE IMAGENS PARA RECONHECIMENTO DE FALHAS E MANUTENÇÃO DE USINAS FOTOVOLTAICAS	MARCIO MONTAGNANA VICENTE LEME	R\$ 57.410,54	R\$ - - -	R\$ - - -	R\$ - - -

pg 19 - Continua...

DIVERSOS FINANCIADOR						
Nome	Título	Coordenador	Recurso Aprovado	Receita do Projeto em 2021	Despesa Executada em 2021	DOA da FUNDECC em 2021
Acordo 27192.02.02/2021.01.00 ROTA 2030	Conceber um sistema de posicionamento de precisão e baixo custo para veículos agrícolas conectados (com acesso à internet) com base na integração de Sistemas de Navegação por Satélites (GNSS) e Sistemas de Navegação Inercial (INS), via técnica de Posicionamento por Ponto Preciso em Tempo Real (PPP-TR)	Felipe Oliveira e Silva	R\$ 837.590,00	R\$ - - -	R\$ - - -	R\$ - - -
Acordo 45/2021 Suzano EMPRESA	Desenvolvimento de um sistema inovador de tecnologia para quantificação do estoque e sequestro de carbono em vegetação nativa para medir as ações da Companhia Suzano na mitigação dos impactos das mudanças climáticas	Lucas Rezende Gomide	R\$ 800.711,41	R\$ - - -	R\$ - - -	R\$ - - -
Acordo 47/2021 Barra Papéis	O objetivo desta colaboração é a avaliação dos efeitos do reforço de adesivos a base de silicato de sódio e PVA com nanopartículas nas propriedades dos adesivos e dos papeis colados e aproveitamento de resíduos da empresa.	Gustavo Henrique Denzin Tonoli	R\$ 28.033,40	R\$ - - -	R\$ - - -	R\$ - - -
Acordo 03/2022 KLABIN EMPRESA	PESQUISA, INOVAÇÃO E DESENVOLVIMENTO TECNOLÓGICO PARA OTIMIZAÇÃO E SUGESTÃO DE TALHONAMENTO ÓTIMO DE ÁREAS PARA PRODUÇÃO FLORESTAL	MAYRON CÉSAR DE OLIVEIRA MOREIRA	R\$ 119.200,47	R\$ - - -	R\$ - - -	R\$ - - -
Acordo 45/2021 Suzano EMBRAPII	Desenvolvimento de um sistema inovador de tecnologia para quantificação do estoque e sequestro de carbono em vegetação nativa para medir as ações da Companhia Suzano na mitigação dos impactos das mudanças climáticas	Lucas Rezende Gomide	R\$ 646.444,58	R\$ - - -	R\$ - - -	R\$ - - -
Acordo 03/2022 KLABIN EMBRAPII	PESQUISA, INOVAÇÃO E DESENVOLVIMENTO TECNOLÓGICO PARA OTIMIZAÇÃO E SUGESTÃO DE TALHONAMENTO ÓTIMO DE ÁREAS PARA PRODUÇÃO FLORESTAL	MAYRON CÉSAR DE OLIVEIRA MOREIRA	R\$ 90.142,22	R\$ - - -	R\$ - - -	
Acordo 04/2022 BAYER GENÓTIPOS	Estudar metodologias para avaliar a tolerância de genótipos de milho às condições de acondicionamento das sementes após a colheita em espigas até o processamento na Usina de Beneficiamento.	Édila Vilela de Resende Von Pinho	R\$ 280.203,00	R\$ - - -	R\$ - - -	R\$ - - -
Acordo 001/2022 - GFI	Biomimic of fish fillets using fungal proteins (Pleurotus spp) by enzymatic treatment or with exopolysaccharides produced by tatic bacteria	Olga Lúcia Mondragón Bernal	R\$ 57.850,00	R\$ - - -	R\$ - - -	R\$ - - -
Acordo de Parceira n. 005/2022 - Bayer Germinação	Utilização de formulações poliméricas para retardo de germinação com a finalidade de sincronismo de florescimento entre plantas de milho para produção de sementes híbridas	Heloisa Oliveira dos Santos	R\$ 319.819,50	R\$ - - -	R\$ - - -	R\$ - - -

pg 20 - Continua...

DIVERSOS FINANCIADOR						
Nome	Título	Coordenador	Recurso Aprovado	Receita do Projeto em 2021	Despesa Executada em 2021	DOA da FUNDECC em 2021
Convênio 172/2021 - Tecnologia de Cachaça de Alambique	Projeto de Apoio a Estruturação, oferta e Expansão de Cursos de Pós-Graduação Lato Sensu (Especialização) na Universidade Federal de Lavras	Warley Ferreira Sahb	R\$ 80.925,50	R\$ - - -	R\$ - - -	R\$ - - -
Convênio 172/2021 - Bovinocultura de Corte	Projeto de Apoio a Estruturação, oferta e Expansão de Cursos de Pós-Graduação Lato Sensu (Especialização) na Universidade Federal de Lavras	Warley Ferreira Sahb	R\$ 73.370,00	R\$ - - -	R\$ - - -	R\$ - - -
Convênio 172/2021 Geral - 917302/2021 - SICONV	O presente convênio tem por objetivo viabilizar o desenvolvimento do Projeto de Ensino intitulado "Execução e controle dos cursos de pós-graduação lato sensu à distancia na UFLA".	Warley Ferreira Sahb	R\$ 70.000,00	R\$ 70.000,00	R\$ - - -	R\$ - - -
Convênio 237/2021 PDT&I SICONV 919161/2021	Possibilitar ao Centro de Inovação UFLA que ao final deste projeto, com a adequação e consolidação do ambiente de inovação, execute atividades de gestão ao Centro de Inovação por meio da criação de habilidades e capacitação dos integrantes de seu corpo técnico-científico em fornecer apoio à Incubação e Residência de Empresas de Base Tecnológica na Universidade Federal de Lavras, bem como promover parcerias com entidades públicas e privadas dentro de seu escopo de atuação.	Paulo Henrique Montagnana Vicente Leme	R\$ 1.307.197,80	R\$ - - -	R\$ - - -	R\$ - - -
Convênio 234/2021 Lab. Biomassa	Otimização das atividades de extensão do Laboratório Multiusuário de Biomateriais e Energia da Biomassa do DCF/UFLA	Paulo Ricardo Gherardi Hein	R\$ 1.192.200,00	R\$ - - -	R\$ - - -	R\$ - - -
Convênio 241/2021 CPRM - 919313/2021 SICONV	Apoio na execução de projeto de pesquisa, capacitação, ciência de dados e inovação para a implementação de novas tecnologias voltadas para geologia e recursos minerais, gestão territorial, hidrologia e hidrogeologia	Luiz Roberto Guimarães Guilherme	R\$ 6.652.800,00	R\$ 1.918.350,00	R\$ - - -	R\$ - - -
Convênio n. 244/2021 - 922824/2021 - Selos - SICONV	Projeto de pesquisa, ciência de dados e inovação para a implementação da plataforma informatizada "Selos do Agro" a partir do desenvolvimento de um MVP (Produto Mínimo Viável em sua sigla em inglês) para receber certificações de cadeias de suprimentos da agropecuária brasileira integrando bancos de dados públicos e privados e gerando relatórios para subsidiar políticas públicas e demais iniciativas.	Paulo Henrique Montagnana Vicente Leme	R\$ 270.000,00	R\$ - - -	R\$ - - -	R\$ - - -
TOTAL			R\$ 158.781.469,08	R\$ 47.961.679,68	R\$ 36.809.878,13	R\$ 3.014.061,72

Quadro identificando o projeto e seu coordenador responsável, e detalhando o equipamento adquirido, o número dos processos de compras e a data de aquisição, assim como a quantidade comprada, o departamento responsável, o local de destino do equipamento, os valores unitários e por fim o valor total da compra:

Nº	Data	Projeto	Coordenador	Depto	Local	Equipamento	Qtidade	Valor unitário	Valor total
001-2021	11/01/2021	FAPEMIG CAG APQ-03605-17	Mário Lúcio Vilela de Resende	DFP	DFP	Impressora Multifuncional tanque de tinta Ink Tank 416 preta.	1	R\$ 1.099,00	R\$ 1.099,00
002-2021	12/01/2021	Acordo 004/2020	Marco Aurélio Carbone Carneiro	DCS	DCS	Destilador de Nitrogênio Kjeldahl.	1	R\$ 3.410,00	R\$ 3.410,00
003-2021	14/01/2021	Convênio 091/2019	Flávio Meira Borém	DEG	DEG	Sistema de exaustão.	1	R\$ 15.600,00	R\$ 15.600,00
004-2021	20/01/2021	FAPEMIG CAG APQ-02464-16	Soraya Vilela Borges	DCA	DCA	Filtro de Osmose Reversa 50gpd Tds + Manômetro completo.	1	R\$ 1.920,00	R\$ 1.920,00
005-2021	21/01/2021	Convênio 01.12.0489 - Finep Ref. 0194/12	Joziana Muniz de Paiva Barçante	PRP	PRP	Estufa de esterilização e secagem	2	R\$ 7.910,00	R\$ 15.820,00
006-2021	21/01/2021	FAPEMIG CAG APQ-03605-17	Mário Lúcio Vilela de Resende	DFP	DFP	Balança de precisão analítica	1	R\$ 4.850,00	R\$ 4.850,00
007-2021	22/01/2021	Convênio 093/2019	Ronald Zanetti Bonetti Filho	DEN	DEN	Perfurador de solo Gas (BT131)	1	R\$ 4.639,50	R\$ 4.639,50
010-2021	26/01/2021	Contrato 22/2020 VALE UFLA	Otávio Camargo Campoe	DCF	DCF	- Transceiver 10GBASE-LR / SWITCH X440 / SWITCH FABRIC VSP-7400-48Y8C	20 / 06 / 03	R\$600,00 / R\$21.400,00 / R\$168.300,00	R\$12.000 / R\$128.000,00 / R\$336.600,00 = R\$477.000,00
011-2021	26/01/2021	FAPEMIG CAG APQ-03605-17	Mário Lúcio Vilela de Resende	DFP	DFP	Analizador portátil de gás etileno	1	R\$ 60.000,00	R\$ 60.000,00
012-2021	09/02/2021	Convênio 01.17.0046.00 - Finep 058/16	Luciano José Pereira	PRP	PRP	Sistema de caracterização elétrica por impedância	1	R\$ 311.360,04	R\$ 311.360,04
014-2021	19/02/2021	Convênio 143/2019	Vicente Paulo Campos	DFP	DFP	Microcomputador desktop com processador Intel Core i5-10400	2	R\$ 4.865,00	R\$ 9.730,00
015-2021	05/03/2021	FAPEMIG CAG APQ-0365-17	Mário Lúcio Vilela de Resende	DFP	DFP	Ultrafreezer Vertical com faixa de temperatura de -50°C a -85°C e capacidade de 728 litros	1	R\$ 56.942,93	R\$ 56.942,93
016-2021	10/03/2021	Convênio 091/2019	Flávio Meira Borém	DEG	DEG	Sistema Purist de água ultrapuro tipo 1	1	R\$ 18.559,80	
017-2021	12/03/2021	Convênio 01.12.0489.04 - Finep Ref. 0194 / 12	Luciano José Pereira	PRP	DZO	Medidor de pH com sensor de temperatura	2	R\$ 1.592,00	R\$ 3.184,00
018-2021	15/03/2021	FAPEMIG TC APQ 01068-18	Henrique Leandro Silveira	DEG	DEG	Prensa hidráulica 15T mph-15 marcon	1	R\$ 1.191,64	R\$ 1.191,64
019-2021	23/03/2021	Convênio 223/2018	Rodrigo Norberto Pereira	DMV	DMV	Eletrcardiógrafo veterinário 12 derivações	1	R\$ 4.690,00	R\$ 4.690,00
027-2021	31/03/2021	FAPEMIG TEC APQ 01068-19	Henrique Leandro Silveira	DEG	DEG	Serra circular de bancada tipo policorte 14" com disco	1	R\$ 1.450,50	R\$ 1.450,50
028-2021	31/03/2021	FAPEMIG TEC APQ 01068-19	Henrique Leandro Silveira	DEG	DEG	Máquina inversora de solda TIG/eletrodo revestido para tubos e barras de aço	1	R\$ 750,00	R\$ 750,00
029-2021	31/03/2021	FAPEMIG CRA APQ 00112-19	Soraya Alvarenga Botelho	DCF	DCF	Vara telescópica 12m de comprimento	1	R\$ 2.493,28	R\$ 2.493,28
030-2021	05/04/2021	Convênio 223/2018	Rodrigo Norberto Pereira	DMV	DMV	Doppler fetal pré-natal	1	R\$ 690,00	R\$ 690,00
031-2021	06/04/2021	FAPEMIG TEC APQ 01068-19	Henrique Leandro Silveira	DEG	DEG	Máquina de solda MIG 250ª. 220v monofásico	1	R\$ 3.758,82	R\$ 3.758,82
032-2021	17/05/2021	Acordo 017/2020	Joziana Muniz de Paiva Barçante	DEG	DEG	Fonte de eletroforese	1	R\$ 4.849,00	R\$ 4.849,00

Pg 1 - Continua...

Nº	Data	Projeto	Coordenador	Depto	Local	Equipamento	Qtidade	Valor unitário	Valor total
033-2021	17/05/2021	Acordo 017/2020	Joziana Muniz de Paiva Barçante	DEG	DEG	Microcentrífuga	1	R\$ 8.465,00	R\$ 8.465,00
034-2021	17/05/2021	Acordo 017/2020	Joziana Muniz de Paiva Barçante	DEG	DEG	Transiluminador de Led Modelo: K33-333 Kasvi	1	R\$ 7.335,00	R\$ 7.335,00
035-2021	17/05/2021	Acordo 017/2020	Joziana Muniz de Paiva Barçante	DEG	DEG	Medidores multiparâmetros	1	R\$ 8.327,00	R\$ 8.327,00
036-2021	17/05/2021	Convênio nº 146/2019	Eduardo Alves	DFP	DFP	Desumidificador	1	R\$ 1.289,00	R\$ 1.289,00
037-2021	13/04/2021	FAPEMIG CAG RDP 00001-20	Luiz Roberto Guimarães Guilherme	DCS	DCS	Espectromômetro de fluorescência de raios-X portátil (pXRF)	1	R\$ 122.012,08	R\$ 122.012,08
038-2021	13/04/2021	FAPEMIG CRA APQ 00112-19	Soraya Alvarenga Botelho	DCF	DCF	Roçadeira Huaqvarna 236R	1	R\$ 2.000,00	R\$ 2.000,00
039-2021	14/04/2021	Acordo 004/2020	Marco Aurélio Carbone Carneiro	DCS	DCS	Espectrofotômetro de absorção molecular no UV-visível	1	R\$ 10.200,00	R\$ 10.200,00
040-2021	14/04/2021	FAPEMIG TEC APQ 01068-19	Henrique Leandro Silveira	DEG	DEG	Porta-ferramentas profissional com 4 gavetas equipado com jogo de ferramentas manuais de altíssima resistência	1	R\$ 5.059,60	R\$ 5.059,60
041-2021	20/04/2021	Acordo 017/2020	Joziana Muniz de Paiva Barçante	DEG	DEG	Autoclave vertical de 75 litros para esterelização de laboratório	1	R\$ 10.975,00	R\$ 10.975,00
042-2021	30/04/2021	Convênio 01.12.0489.04 - Finep Ref. 0194/12	Luciano José Pereira	PRP	FAZENDA PALMITAL	Roteador ubiquiti / Nobreak SMS POWER / SWITCH 24 PORTAS TP-LINK	02/01/01	R\$829,90 / R\$2.899,00 / R\$699,00	R\$1659,80 / R\$2.899,00 / R\$699,00 = R\$5257,80
043-2021	30/04/2021	Acordo 017/2020	Joziana Muniz de Paiva Barçante	DEG	DEG	Bomba de vácuo Lucadema - MOD - LUCA	1	R\$ 2.420,00	R\$ 2.420,00
044-2021	30/04/2021	Convênio 093/2019	Ronald Zanetti Bonetti Filho	DEN	DEN	Geladeira/Refrigerador Electrolux Duplex TF55, branca 110V	1	R\$ 3.299,00	R\$ 3.299,00
045-2021	05/05/2021	FAPEMIG CRA APQ 00112-19	Soraya Alvarenga Botelho	DCF	DCF	Perfurador de solo SBRC á gasolina	1	R\$ 2.193,75	R\$ 2.193,75
046-2021	10/05/2021	Convênio 01.20.0161.00 - Finep Ref. 0115/20	Luciano José Pereira	PRP	DMV	Rack ventilado para camundongos 42 Aln	1	R\$ 120.598,00	R\$ 120.598,00
047-2021	10/05/2021	Convênio 01.12.0489.04 - Finep Ref. 0194/12	Luciano José Pereira	PRP	FAZENDA PALMITAL	Roteador cisco RV340-K9-BR	1	R\$ 2.999,00	R\$ 2.999,00
048-2021	10/05/2021	Convênio 213/18 - 880296/2018	Lucas Amaral de Melo	DCF	DCF	GPS Garmin GPSMAP 64X	1	R\$ 3.879,00	R\$ 3.879,00
049-2021	10/05/2021	Acordo 017/2020	Joziana Muniz de Paiva Barçante	DEG	DEG	Equipamento Etsus 1000 destinado a coleta de amostras líquidas	1	R\$ 11.124,00	R\$ 11.124,00
050-2021	12/05/2021	FAPEMIG CAG APQ 00185-19	Lourival Marin Mendes	DCF	DCF	Balança eletrônica de precisão 5kg x 0,1g Marte AD5000	1	R\$ 3.473,10	R\$ 3.473,10
051-2021	13/05/2021	Convênio 093/2019	Ronald Zanetti Bonetti Filho	DEN	DEN	Ar condicionado Slit Electrolux Hi wall ecoturbo 12000Btus	1	R\$ 2.874,00	R\$ 2.874,00
052-2021	14/05/2021	Acordo 017/2020	Joziana Muniz de Paiva Barçante	DEG	DEG	Estufa para cultura e bacteriologia por convecção natural	1	R\$ 2.590,00	R\$ 2.590,00

Nº	Data	Projeto	Coordenador	Depto	Local	Equipamento	Qtidade	Valor unitário	Valor total
053-2021	14/05/2021	Acordo 017/2020	Joziana Muniz de Paiva Barçante	DEG	DEG	Banho maria Solidsteel SSD 10L	1	R\$ 1.450,00	R\$ 1.450,00
054-2021	17/05/2021	Acordo 017/2020	Joziana Muniz de Paiva Barçante	DEG	DEG	Medidor de pH (pHmetro)	1	R\$ 1.493,00	R\$ 1.493,00
055-2021	18/05/2021	FAPEMIG TEC APQ 01068-19	Henrique Leandro Silveira	DEG	DEG	Estação de solda e retrabalho com ar quente	1	R\$ 510,00	R\$ 510,00
056-2021	24/05/2021	Convênio 01.17.0030.00 - Finep Ref. 501/16	Eduardo Alves	DFP	DFP	Microscópio Eletrônico de Varredura FEG de ultra alta resolução, modelo Clara GM. TESCAN	1	R\$ 2.342.688,00	R\$ 2.342.688,00
057-2021	25/05/2021	Acordo de Parceria nº 02/2021	Maria Alves Ferreira	DFP	DFP	Sistema de fotodocumentação de geis modelo LPIX-EXU LOCCUS BIOTECNOLOGIA	1	R\$ 35.112,00	R\$ 35.112,00
058-2021	31/05/2021	Acordo 017/2020	Joziana Muniz de Paiva Barçante	DEG	DEG	Cabine de segurança biológica CII A2 30 SLIM	1	R\$ 14.300,00	R\$ 14.300,00
059-2021	10/05/2021	Convênio 01.12.0489.04 - Finep Ref. 0194/12	Luciano José Pereira	PRP	FAZENDA PALMITAL	Balança eletrônica de inox com capacidade de 300kg e precisão de 100g	1	R\$ 3.532,00	R\$ 3.532,00
060-2021	01/06/2021	Convênio 01.17.0046.00 - Finep 058/16	Teodorico de Castro Ramalho	DQI	DQI	Cluster de computadores para computação paralela de alto desempenho	1	R\$ 349.800,00	R\$ 349.800,00
061-2021	09/06/2021	FAPEMIG CAG PPM 00545/18	Carlos Rogério de Mello	DRH	DRH	Impressora a laser HP M428FDW	1	R\$ 2.989,80	R\$ 2.989,80
062-2021	10/06/2021	FAPEMIG CAG PPM 00545/18	Carlos Rogério de Mello	DRH	DDRH	Notebook Lenovo Ideapad S145 Intel core i7-10655G	1	R\$ 5.499,00	R\$ 5.499,00
063-2021	11/06/2021	Convênio 093/23019	Ronald Zanetti Bonetti Filho	DEN	DEN	Batedeira industrial planetária, 12 litros Monofásica de 127v	1	R\$ 3.720,00	R\$ 3.720,00
064-2021	14/06/2021	Acordo 017/2020	Joziana Muniz de Paiva Barçante	DEG	DEG	Cuba para eletroforese KASVI K-33-15H	1	R\$ 4.280,00	R\$ 4.280,00
065-2021	15/06/2021	FAPEMIG CEX APQ 01142/17	Rodrigo Santos Búfalo	DFI	DFI	Computador desktop Dell inspiron 5400 all in one	1	R\$ 6.000,38	R\$ 6.000,38
066-2021	15/06/2021	Contrato nº 35/2019	Rosângela Cristina Marucci	DEN	DEN	Freezer Vertical Consul 231 litros - CVU26EB - BRANCO	1	R\$ 2.300,00	R\$ 2.300,00
067-2021	18/06/2021	Convênio 107/2018	Adriano Teodoro Bruzzi	DAG	DAG	Estufa de cultivo ProBox ECO 60X60X140cm	1	R\$ 1.860,00	R\$ 1.860,00
068-2021	21/06/2021	FAPEMIG CAG PPM 00355/17	Eduardo Valério de Barros Vilas Boas	DCA	DCA	Computador Dell notebook Vostro 14 5402	1	R\$ 6.136,96	R\$ 6.136,96
069-2021	21/06/2021	FAPEMIG CAG APQ-03605-17	Mário Lúcio Vilela de Resende	DFP	DFP	Incubadora Shaker Agitação orbital e aquecimento	1	R\$ 7.890,00	R\$ 7.890,00
070-2021	25/06/2021	WWF 2269/2020	Rafael Dudeque Zenni	DEC	DEC	Notebook Acer A514-536 Aspire	1	R\$ 4.899,00	R\$ 4.899,00
071-2021	29/06/2021	Acordo 004/2020	Marco Aurélio Carbone Carneiro	DCS	DCS	Espectrômetro de Fluorescência de Raios-x. Bruker Modelo TRACER 5G	1	R\$ 210.284,90	R\$ 210.284,90
072-2021	30/06/2021	Convênio 01.12.0489.04 - Finep Ref. 0194/12	Luciano José Pereira	PRP	FAZENDA PALMITAL	Moinho tipo Willey para moagem de alimentos e fezes	1	R\$ 10.000,00	R\$ 10.000,00
073-2021	30/06/2021	Convênio 01.19.0102.00 - Finep Ref. 316/8	Luciano José Pereira	PRP	FAZENDA PALMITAL	Tribômetro - Microdurômetro para ensaios Vickers, Berkovich ou Knoop	1	R\$ 256.000,00	R\$ 256.000,00

Pg 3 - Continua...

Nº	Data	Projeto	Coordenador	Depto	Local	Equipamento	Qtidade	Valor unitário	Valor total
074-2021	06/07/2021	FAPEMIG CAG APQ 00185-19	Lourival Marin Mendes	DCF	DCF	Estufa para secagem de materiais	1	R\$ 3.120,00	R\$ 3.120,00
075-2021	08/07/2021	Acordo 017/2020	Joziana Muniz de Paiva Barçante	DEG	DEG	Macbook air 2020	3	R\$ 13.683,00	R\$ 41.049,00
076-2021	13/07/2021	Convênio 39/2021	Ronald Zanetti Bonetti Filho	DEN	DEN	AK172 Mini datalogger de temp. e umidade com conexão USB	4	R\$ 588,62	R\$ 2.354,51
077-2021	17/09/2021	Acordo 004/2020	Marco Aurélio Carbone Carneiro	DCS	DCS	Ar condicionado Split 220v	1	R\$ 6.799,00	R\$ 6.799,00
078-2021	21/07/2021	Convênio 01.20.0161.00 - Finep Ref. 01105/20	Teodorico de Castro Ramalho	DMV	DMV	Incubadora de CO2	1	R\$ 31.499,32	R\$ 31.499,32
079-2021	27/07/2021	Convênio 01.12.0489.04 - Finep Ref. 0194/12	Luciano José Pereira	PRP	FAZENDA PALMITAL	Gerador de energia de comutação automática compatível com o sistema de ordenha e tanque resfriador	1	R\$ 67.900,00	R\$ 67.900,00
080-2021	03/08/2021	Convênio 01.20.161.00 - Finep Ref. 01105/20	Teodorico de Castro Ramalho	DMV	DMV	Gerador a diesel	1	R\$ 156.000,00	R\$ 156.000,00
081-2021	13/08/2021	FAPEMIG CAG PPM 0037-18	Joyce Dória Rodrigues Soares	DAG	DAG	Notebook Acer Aspire 5	1	R\$ 4.497,00	R\$ 4.497,00
082-2021	18/08/2021	FAPEMIG CVZ APQ 02904/17	Eduardo Mendes Ramos	DCA	DCA	Termohigrômetro datalogger	1	R\$ 876,76	R\$ 876,76
083-2021	23/09/2021	Contrato 22/2020	Otávio Camargo Campoe	DCS	DCS	Monitor Dell 19.5 LCD	3	R\$ 832,02	R\$ 2.496,06
084-2021	15/09/2021	Convênio 01.20.0161.00 - Finep Ref. 01105/20	Teodorico de Castro Ramalho	DMV	DMV	Cabine de biossegurança fluxo vertical classe II A2	2	R\$ 28.000,00	R\$ 56.000,00
085-201	25/08/2021	Convênio 4020000821 CEMIG GT 0635	Paulo dos Santos Pompeu	DBI	DBI	Cuba para eletroforese	1	R\$ 3.985,00	R\$ 3.985,00
086-2021	20/08/2021	Convênio 108/2018 - Harmos	Luiis David Solis Murgas	DMV	DMV	Eletroestimulador	1	R\$ 1.659,35	R\$ 1.659,35
087-2021	25/08/2021	Contrato 22/2020	Otávio Camargo Campoe	DCS	DCS	Agitador magnético com aquecimento	2	R\$ 1.330,00	R\$ 2.660,00
088-2021	25/08/2021	Contrato 22/2020	Otávio Camargo Campoe	DAE	DAE	Lousa de vidro branca (temperado)	4	R\$ 995,25	R\$ 3.981,00
089-2021	25/08/2021	Contrato 22/2020	Otávio Camargo Campoe	DCS	DCS	Vortex multifuncional	2	R\$ 1.146,00	R\$ 2.292,00
090-2021	25/08/2021	Contrato 22/2020	Otávio Camargo Campoe	DAE	DAE	Tela de projeção retrátil	3	R\$ 861,00	R\$ 2.583,00
091-2021	25/08/2021	Convênio 01.12.0489 - Finep Ref. 0194/12	Luciano José Pereira	PRP	FAZENDA PALMITAL	Forno micro-ondas	1	R\$ 584,10	R\$ 584,10
093-2021	30/08/2021	Convênio 01.12.0489.04 - Finep Ref. 0194/12	Luciano José Pereira	PRP	FAZENDA PALMITAL	Determinador de fibra	1	R\$ 13.434,75	R\$ 13.434,75
094-2021	10/09/2021	Acordo nº 22/2021	Whasley Ferreira Duarte	DBI	DBI	Banho marial digital com circulação	1	R\$ 1.833,20	R\$ 1.833,20
095-2021	10/09/2021	Acordo nº 22/2021	Whasley Ferreira Duarte	DBI	DBI	Banho de ultrassom	1	R\$ 1.758,00	R\$ 1.758,00
097-2021	15/09/2021	FAPEMIG CEX APQ 0096/17	Juliano Elvís Oliveira	DEG	DEG	Turbidímetro microprocessado digital modelo DLI-2500	1	R\$ 2.375,00	R\$ 237,00
099-2021	15/09/2021	Contrato 22/2020	Otávio Camargo Campoe	DQI	DQI	Nobreak (UPS) online monofásico.	1	R\$ 17.000,00	R\$ 17.000,00

Pg 4 - Continua...

Nº	Data	Projeto	Coordenador	Depto	Local	Equipamento	Qtidade	Valor unitário	Valor total
100-2021	17/09/2021	Convênio 01.20.0161.00 - Finep 01105/20	Teodorico de Castro Ramalho	DMV	DMV	Centrífuga refrigerada	1	R\$ 166.740,47	R\$ 166.740,47
101-2021	21/09/2021	FAPEMIG CAG PPM 00289/17	Lourival Mendes	DCF	DCF	Destilador de óleos essenciais	1	R\$ 13.875,00	R\$ 13.875,00
102-2021	21/09/2021	Convênio 01.12.0489.04 - Finep Rev. 194/12	Luciano José Pereira	PRP	FAZENDA PALMITAL	Centrífuga para sangue	1	R\$ 2.250,00	R\$ 2.250,00
103-2021	22/09/2021	Contrato 22/2020	Otávio Camargo Campoe	DAE	DAE	Lousa de vidro branca 2,00x1,00 com 6mm	4	R\$ 1.056,45	R\$ 4.225,80
104-2021	27/09/2021	FAPEMIG CVZ APQ 02904/17	Eduardo Mendes Ramos	DCA	DCA	Câmara climática 340L, isolado em lã de vidro, gabinete aço carbono, 4 prateleiras de aço inoxidável	1	R\$ 14.980,00	R\$ 14.980,00
105-2021	29/09/2021	Convênio 01.20.0161.00 - Finep Ref. 00105/20	Teodorico de Castro Ramalho	DMV	DMV	Ultrafreezer: Freezer de ultraabaixa de temperatura (-80°C)	1	R\$ 52.010,53	R\$ 52.010,53
106-2021	15/10/2021	Contrato 22/2020	Otávio Camargo Campoe	DCS	DCS	Geladeira industrial	1	R\$ 7.299,00	R\$ 7.299,00
108-2021	07/04/2021	Contrato 22/2020	Paulo Henrique Montagnana Vicente Leme	DAE	FUNDECC	PC HERTZ / LICENÇA WINDOWS / MONITOR / KIT TECLADO E MOUSE / ESTABILIZADOR / ROTEADOR / HD 2TB	3/ 3/ 6/ 3/ 5/ 5/ 2/ 3	R\$1.709,10 / R\$190,00 / R\$629,99 / R\$170,00 / R\$75,90 / R\$85,00 / R\$110,00 / R\$399,00	R\$5.127,30 / R\$570,00 / 3.779,40 / R\$510,00 / R\$379,50 / R\$425,00 / R\$220,00 / 1.197,00 = R\$12.208,20
110-2021	31/05/2021	Contrato 22/2020	Paulo Henrique Montagnana Vicente Leme	DAE	FUNDECC	Microcomputador Dell Optilex / Mouse optico Dell / teclado / Monitor Dell 19,5"	1 / 1 / 1 / 2	R\$2.867,04 / R\$23,58 / R\$31,50 / R\$782,40	R\$2.867,04 / R\$23,58 / R\$31,50 / R\$1564,81 = R\$4.925,81
111-2021	03/08/2021	Contrato 22/2020	Paulo Henrique Montagnana Vicente Leme	DAE	FUNDECC	Switch 24P TEG1024D TENDA / ROTEADOR MIKROTIKEEX RB7	04/01	R\$799,02 / R\$698,91	R\$3.196,09 / R\$698,91 = R\$3895,00
114-2021	04/10/2021	Convênio 01.20.0161.00 - Finep Rev. 01105/20	Teodorico de Castro Ramalho	DMV	DMV	Carregador automático univ. para facslyric. / Citômetro BD facslyric 2L6C IVD	01/01	R\$117.647,06 / R\$481.500,00	R\$ 599.147,00
115-2021	15/10/2021	Contrato 22/2020	Otávio Camargo Campoe	DCS	DCS	Refrigerador Brastemp 462L - 127V	1	R\$ 4.199,00	R\$ 4.199,00
116-2021	17/09/2021	Convênio 01.20.0161.00 - Finep Ref. 01105/20	Teodorico de Castro Ramalho	DMV	DMV	Centrífuga refrigerada	1	R\$ 166.740,47	R\$ 166.740,47
117-2021	15/10/2021	Contrato 22/2020	Otávio Camargo Campoe	DCS	DCS	Agitador magnético com aquecimento	2	R\$ 1.330,00	R\$ 2.660,00
118-2021	15/10/2021	Acordo nº 22/2021	Whasley Ferreira Duarte	DBI	DBI	Estufa de esterilização	1	R\$ 3.550,00	R\$ 3.550,00
119-2021	20/10/2021	Convênio 01.12.0489.04 - Finep Ref. 0194/12	Luciano José Pereira	PRP	FAZENDA PALMITAL	Freezer Hor Consul CHB53E 220V	1	R\$ 3.250,00	R\$ 9.750,00
123-2021	20/10/2021	Convênio 01.13.0372.03 - Finep Ref. 0650/13	Luciano José Pereira	PRP	FAZENDA PALMITAL	Capela de exaustão em fibra de vidro 10M3/MIN 127V	1	R\$ 2.150,00	R\$ 2.150,00
124-2021	20/10/2021	Convênio nº 144/2019	Antônia dos Reis Figueira	DFP	DFP	Freezer vertical de 231L, 220v Consul	1	R\$ 2.999,00	R\$ 2.999,00
125-2021	22/10/2021	Contrato 22/2020	Otávio Camargo Campoe	DCS	DCS	Freezer Electrolux 513L BR H550	1	R\$ 4.160,00	R\$ 4.160,00
126-2021	22/10/2021	Contrato 22/2020	Otávio Camargo Campoe	DCF	ZETTA	Microcomputador portátil Dell G3	2	R\$ 7.380,00	R\$ 14.760,00

Pg 5 - Continua...

Nº	Data	Projeto	Coordenador	Depto	Local	Equipamento	Qtidade	Valor unitário	Valor total
127-2021	09/11/2021	FAPEMIG CSA PPM 00560-17	Mônica Carvalho Alves Capelle	DAE	DAE	Impressora a laser HP M428FDW	1	R\$ 2.899,00	R\$ 2.899,00
128-2021	26/10/2021	FAPEMIG CSA PPM 00560-17	Mônica Carvalho Alves Capelle	DAE	DAE	Microcomputador portátil Dell Vostro 14 5402	1	R\$ 6.250,00	R\$ 6.250,00
129-2021	03/11/2021	Convênio 223/2018	Rodrigo Norberto Pereira	DMV	DMV	Máquina de tosa A6 slim	7	R\$ 2.199,00	R\$ 15.393,00
130-2021	03/11/2021	Contrato 22/2020	Paulo Henrique Montagnana Vicente Leme	DAE	DAE	Oppus cadeira fixa propopileno	110	R\$ 115,00	R\$ 12.650,00
131-2021	05/11/2021	Contrato 22/2020	Paulo Henrique Montagnana Vicente Leme	DCF	ZETTA	Microcomputador DELL latitude E5420	1	R\$ 13.000,00	R\$ 13.000,00
132-2021	08/11/2021	Convênio 01.12.0489 - Finep Rev. 0194/12	Luciano José Pereira	PRP	FAZENDA PALMITAL	Balança semi analítica S203	1	R\$ 2.639,00	R\$ 2.639,00
133-2021	08/11/2021	Convênio 01.12.0489 - Finep Rev. 0194/12	Luciano José Pereira	PRP	FAZENDA PALMITAL	Balança semi analítica S22202	1	R\$ 2.688,00	R\$ 2.688,00
134-2021	12/11/2021	FAPEMIG CEX APQ 01142/17	Rodrigo Santos Búfalo	DFI	DFI	Nobreak XNB 600V - 120v Intelbras	2	R\$ 425,00	R\$ 850,00
135-2021	16/11/2021	FAPEMIG CAG PPM 00511/18	Moacir Pasqual	DAG	DAG	Balança analítica 4 casas com calibração interna	1	R\$ 7.798,00	R\$ 7.798,00
136-2021	16/11/2021	Convênio 223/2018	Rodrigo Norberto Pereira	DMV	DMV	Centrífuga para microhematocrito	1	R\$ 5.660,00	R\$ 5.660,00
137-2021	17/11/2021	Convênio 01.12.0489 - Finep Rev. 0194/12	Luciano José Pereira	PRP	FAZENDA PALMITAL	Misturador de ração modelo MIN-1000P	1	R\$ 14.550,00	R\$ 14.550,00
138-2021	23/11/2021	Convênio 223/2018	Rodrigo Norberto Pereira	DMV	DMV	Banho maria digital SSD 10L - SOLIDSTEEL	1	R\$ 1.617,15	R\$ 1.617,15
139-2021	23/11/2021	Contrato 22/2020	Paulo Henrique Montagnana Vicente Leme	DAE	DAE	Microscópio modelo BA210E com contraste de fases, marca Motic	2	R\$ 28.994,18	R\$ 57.988,36
140-2021	23/11/2021	Contrato 22/2020	Paulo Henrique Montagnana Vicente Leme	DAE	DAE	Painel para TV até 56 polegadas / Mesa bistrô com 4 cadeiras	06/09	R\$998,68 / R\$778,80	R\$5.992,08 / R\$7.009,20 = R\$13.001,28
141-2021	24/11/2021	Convênio 01.20.0161.00 - Finep Rev. 01105/20	Teodorico de Castro Ramalho	DMV	DMV	Microscópio confocal LSM 900 ZEISS	1	R\$ 1.339.600,00	R\$ 1.339.600,00
142-2021	24/11/2021	FAPEMIG CAP PPM 00355/17	Eduardo Valério de Barros Vilas Boas	DCA	DCA	Balança digital milesimal resolução 0,001G semi analítica	1	R\$ 3.221,60	R\$ 3.221,60
143-2021	25/11/2021	Convênio 01.13.0372.03 - Finep Ref. 0650/13	Luciano José Pereira	PRP	FAZENDA PALMITAL	Painel ATS-M9D 110V / GERADOR A DIESEL MONOFÁSICO	01/01	R\$3.110,20 / R\$9.499,90	R\$3.110,20 / R\$9.499,90 = R\$12.710,00
144-2021	26/11/2021	Acordo 18/2021	Gilvano Ebling Brondani	DCF	DCF	Estante de aço 1.98x0,92x0,30 AMAPA	6	R\$ 325,00	R\$ 1.950,00
145-2021	26/11/2021	Convênio 165/2021	Lívia Gárcia Ferreira	DNU	DNU	Dinamômetro Jamar	2	R\$ 4.300,00	R\$ 8.600,00
146-2021	29/11/2021	Convênio 093/2019	Ronald Zanetti Bonetti Filho	DEN	DEN	Liquidificador industrial 4L, ala rotação 110v - Evira	1	R\$ 670,00	R\$ 670,00

Pg 6 - Continua...

Nº	Data	Projeto	Coordenador	Depto	Local	Equipamento	Qtidade	Valor unitário	Valor total
147-2021	29/11/2021	Convênio 143/2019	Vicente Paulo Campos	DFP	DFP	Micr.biol trino invertido 40 a 400x, otica infinita / câmara digital cmos 5.1MP c/ lente red	01/01	R\$31.846,19 / R\$1.487,14	R\$31.846,19 / R\$1.487,14 = R\$33.333,33
149-2021	29/11/2021	Convênio 01.12.0489 - Finep Rev. 0194/12	Luciano José Pereira	PRP	FAZENDA PALMITAL	Ultrafreezer ULTFB600 A 220V	1	R\$ 29.850,00	R\$ 29.850,00
150-2021	30/11/2021	FAPEMIG CAG APQ 036605-17	Mário Lúcio Vilela de Resende	DFP	DFP	Centrífuga refrigerada 220v	1	R\$ 40.000,00	R\$ 40.000,00
151-2021	01/12/2021	FAPEMIG CVZ APQ 02920-18	Elaine Maria Seles Dorneles	DMV	DMV	Microcentrífuga p/ microtubos de 1,5 a 2,0ML c/ cap. p/ 12 tubos microtubos	1	R\$ 5.440,00	R\$ 5.440,00
152-2021	03/12/2021	FAPEMIG CSA PPM 00560-17	Mônica Carvalho Alves Capelle	DAE	DAE	Microcomputador Dell XPS 8940 / Monitor 23,8" Dell	01/01	R\$10.995,30 / 674,70	R\$10.995,30 / 674,70 = R\$11.670,00
153-2021	03/12/2021	FAPEMIG CRA APQ 00112-19	Soraya Alvarenga Botelho	DCF	DCF	Microcomputador portátil Dell inspiron 15 3501	2	R\$ 5.550,00	R\$ 11.100,00
154-2021	03/12/2021	FAPEMIG CAG PPM 00355/17	Eduardo Valério de Barros Vilas Boas	DCA	DCA	Clorofilog - Medidor eletr. teor clorofila mascara	1	R\$ 7.000,00	R\$ 7.000,00
155-2021	03/12/2021	Convênio 223/2018	Rodrigo Norberto Pereira	DMV	DMV	Centrífuga para laboratório 80-2DM	2	R\$ 2.650,00	R\$ 5.300,00
156-2021	10/12/2021	Contrato 22/2020	Paulo Henrique Montagnana Vicente Leme	DAE	DAE	Moinhos IKA A 11 BASIC COD 290032	1	R\$ 7.356,00	R\$ 7.356,00
157-2021	13/12/2021	Acordo 016/2013	Rodrigo Lopes Ferreira	DBI	DBI	Geladeira Resfriar 31 litros BV	1	R\$ 3.499,00	R\$ 3.499,00
158-2021	14/12/2021	Convênio 223/2018	Rodrigo Norberto Pereira	DMV	DMV	Split 1800HW FRIO CONSUL (BARRIL) - EVAP / SPLIT 18000HW FRIO CONSUL (BARRIL) 220V-1 - COND	01/01	R\$2.225,64 / R\$1.364,10	R\$2.225,64 / R\$1.364,10 = R\$3.589,74
159-2021	16/12/2021	FAPEMIG TEC APQ 02098-21	Dimas José Rúa Orozco	DEG	DEG	Microcomputador portátil Dell Vostro 15 5510	1	R\$ 6.496,61	R\$ 6.496,11
160-2021	20/12/2021	Acordo 016/2013	Rodrigo Lopes Ferreira	DBI	DBI	Câmera digital Canon EOS rebel T7	1	R\$ 4.489,00	R\$ 4.489,00
161-2021	21/12/2021	Convênio 087/2020	Júnior Cesar Avanzi	DCS	DCS	DIGESTOR EDM BLOCO DE ALUMÍNIO SÉRIE: 2102100831176001. / DIGESTOR EM BLOCO DE ALUMÍNIO SÉRIE: 2102100831176002	01/01	R\$4.136,00 / R\$4.136,00	R\$ 8.272,00
162-2021	21/12/2021	Convênio 01.19.0102.00 Finep Ref. 316/18	Luciano José Pereira	PRP	FAZENDA PALMITAL	Módulo externo acoplado a espectrômetro de infravermelho	1	R\$ 346.144,95	R\$ 346.144,95
163-2021	30/12/2021	Contrato 22/2020	Paulo Henrique Montagnana Vicente Leme	DAE	DAE	Autoclave digital modelo 7.5	2	R\$ 8.300,00	R\$ 16.600,00
164-2021	30/12/2021	Contrato 34/2019	Alessandra Angélica de Pádua Bueno	DEC	DEC	Impressora HP 135W	1	R\$ 1.699,00	R\$ 1.699,00
165-2021	30/12/2021	Contrato 22/2020	Paulo Henrique Montagnana Vicente Leme	DAE	DAE	Microcomputador portátil DELL inspiron 14 5406 / Mouse óptico Dell MS116 USB.	40 / 40	R\$7.535,00 / R\$45,00	R\$7.535,00 / R\$45,00 = R\$303.200,00
166-2021	30/12/2021	Acordo 016/2013	Rodrigo Lopes Ferreira	DBI	DBI	Geladeira resfriar 31 litros BV	1	R\$ 3.499,00	R\$ 3.499,00
167-2021	09/08/2021	Convênio 01.12.0489.04 - Finep Ref. 0194/12	Luciano José Pereira	PRP	FAZENDA PALMITAL	Peletizadora 115cv / Resfriador vertical / Pannel de comando elétrico / Silo rosca chupim / rosca transportadora / esteira transportadora	1 / 1 / 1 / 1 / 1 / 1	R\$62.000 / R\$17.000 / R\$29.450,00 / R\$9.500,00 / R\$16.000,00 / R\$23.000,00	R\$ 156.950,00

Quadro identificando o projeto e o valor referente a taxas repassadas para a Universidade Federal de Lavras por Guia de Recolhimento da União – GRU.

Projeto	Finalidade	Valor
Acordo de Parceria 26/2021	taxa de ressarcimento referente ao primeiro repasse da VALE (12/2021)	R\$ 15.496,00
Contrato 22/2020	taxa de ressarcimento.	R\$ 84.207,07
Administração Fundecc	Pagamento de aluguel referente ao mes de novembro/2021 - predio LEMAF	R\$ 13.238,24
Administração Fundecc	Pagamento de aluguel referente ao mes de novembro/2021 - predio Fundecc	R\$ 4.022,27
Convênio 061/2020	Taxa de ressarcimento referente a setembro e outubro/2021	R\$ 22,84
Convênio n 146/2019	Taxa de ressarcimento referente aos meses de setembro, outubro e novembro/2021	R\$ 79,17
Convênio nº 144/2019	Taxa de ressarcimento - agosto, setembro, outubro, novembro/2021	R\$ 595,63
Convênio 019/2019	Taxa de ressarcimento - ano 2021	R\$ 19,50
Convênio 019/2019	Taxa de ressarcimento - ano 2021	R\$ 68,39
Convênio 019/2019	GRU - ano 2020	R\$ 130,00
Convênio 019/2019	GRU - ano 2020	R\$ 120,80
Convênio 167/2018	Taxa de ressarcimento referente aos meses de setembro e outubro/2021	R\$ 69,36
Acordo de Parceria nº 032/2021 -	Taxa de ressarcimento - ano 2021	R\$ 5.714,09
Convênio 185/2020 s	Taxa de ressarcimento a UFLA	R\$ 3.630,06
Convênio nº 145/2019	Devolução de saldo remanescente	R\$ 469,98
Administração Fundecc	Pagamento referente a despesas com telefonia, competência 07/2021.	R\$ 134,29
Administração Fundecc	Pagamento referente a despesas com telefonia, competência 06/2021.	R\$ 180,81
Administração Fundecc	Pagamento referente a despesas de água e esgoto, competência 09/2021.	R\$ 581,45
Administração Fundecc	Pagamento referente a despesas de água e esgoto, competência 08/2021.	R\$ 631,92
Administração Fundecc	Pagamento referente a despesas de água e esgoto, competência 07/2021.	R\$ 417,79
Convênio 223/2018	Taxa de ressarcimento referente ao mês de outubro/2021	R\$ 900,04
Administração Fundecc	Pagamento de aluguel referente ao mês de outubro/2021	R\$ 13.238,24
Acordo de Parceria 24/2021	Taxa de ressarcimento - ano 2021	R\$ 4.800,00
Convênio 165/2021	Taxa de ressarcimento UFLA - ano 2021	R\$ 1.282,17
Administração Fundecc	Pagamento referente a aluguel prédio Fundecc competência 10/2021.	R\$ 4.022,27
Acordo de Parceria 25/2021	GRU - ano 2021	R\$ 1.060,00
Contrato 22/2020	Taxa de ressarcimento referente a novembro/2021.	R\$ 84.207,07
Convênio 223/2018	Taxa de ressarcimento referente ao mês de setembro/2021	R\$ 859,93
Administração Fundecc	Pagamento aluguel setembro/2021	R\$ 13.238,24
Administração Fundecc	Pagamento referente a aluguel prédio Fundecc competência 09/2021.	R\$ 4.022,27
Contrato 22/2020	Taxa de ressarcimento referente a outubro/2021.	R\$ 84.207,07
Contrato 22/2020	Taxa de ressarcimento referente a setembro/2021.	R\$ 84.207,07
Convênio 061/2020	Taxa de ressarcimento referente aos meses de julho e agosto/2021	R\$ 22,84
Convênio n 146/2019	Taxa de ressarcimento referente ao mês de agosto/2021	R\$ 24,02
Convênio 167/2018	Taxa de ressarcimento referente a diferença mês de junho (R\$6,12), julho (R\$34,68) e agosto (R\$34,68)/2021	R\$ 75,48
Convênio 165/2018	Taxa de ressarcimento referente ao mês de agosto/2021	R\$ 262,16
Convênio 223/2018	Taxa de ressarcimento referente aos meses de julho e agosto/2021	R\$ 2.274,57
Convênio 006/2019	Taxa de ressarcimento a UFLA - 2º Termo Aditivo	R\$ 3.725,03
Convênio 108/2018	Taxa de ressarcimento a UFLA referente ao credito de R\$300,00	R\$ 7,50
Convênio 58/2019	Pgto. para Universidade Federal de Lavras, No. Doc: GRU, referente a GRU referente ao 1/3 do recurso para o inventor Profa Rosane de Freitas Schwan	R\$ 15.037,72
Administração Fundecc	Pagamento de aluguel prédio LEMAF referente ao mes de agosto/2021	R\$ 13.238,24
Administração Fundecc	Pagamento referente a aluguel prédio Fundecc competência 08/2021.	R\$ 4.022,27
Convênio 108/2018	Taxa de ressarcimento referente aos patrocínios e inscrições das: NF 9823, NF 9873, NF 9865, NF 9890, NF 9889, NF 9936, NF 9937, NF 9943, NF 9936, NF 9920, NF 9926, NF 9932.	R\$ 935,11
Acordo de Parceria 20/2021	Taxa de ressarcimento da UFLA - 1ª parcela	R\$ 5.537,88

Projeto	Finalidade	Valor
Convênio nº 144/2019	Taxa de ressarcimento referente ao mês de julho/2021	R\$ 839,85
Convênio n 146/2019	Taxa de ressarcimento referente ao mês de julho/2021	R\$ 149,60
ACORDO 009/2020	Taxa de ressarcimento - ano 2021	R\$ 1.613,23
Acordo n. 22/2021	Taxa de ressarcimento a UFLA - ano 2021	R\$ 2.220,00
Acordo 20/2021	Taxa de ressarcimento a UFLA - ano 2021	R\$ 1.743,75
Acordo 18/2021	Taxa de ressarcimento a UFLA	R\$ 322,60
Contrato 22/2020	Taxa de ressarcimento referente a agosto/2021.	R\$ 137.697,10
Acordo 23/2021	Taxa de ressarcimento a UFLA - referente ao 1º repasse	R\$ 1.854,84
Administração Fundecc	Pagamento referente a aluguel prédio Fundecc competência 07/2021.	R\$ 4.022,27
Administração Fundecc	Pagamento de aluguel referente ao mês de julho/2021	R\$ 9.602,32
Convênio 165/2018	GRU referente a diferença de março e aos meses de abril, maio, junho e julho/2021	R\$ 1.287,97
Administração Fundecc	Pagamento referente a consumo de água e esgoto competência junho de 2021.	R\$ 426,30
Administração Fundecc	Pagamento referente a consumo de água e esgoto competência maio de 2021.	R\$ 426,30
Administração Fundecc	Pagamento referente a consumo de água e esgoto competência abril de 2021.	R\$ 218,36
Convênio 108/2018	Taxa de ressarcimento referente a Receita creditada no dia 23/07 de R\$1.790,50	R\$ 44,76
Convênio 108/2018	Taxa de ressarcimento referente a receita creditada no dia 08/07/2021	R\$ 11,98
Administração Fundecc	Pagamento referente a aluguel prédio Fundecc competência 06/2021.	R\$ 4.022,27
Convênio 167/2018	Taxa de ressarcimento referente ao mês de junho/2021	R\$ 28,56
Convênio 167/2018	Taxa de ressarcimento referente ao mês de maio/2021	R\$ 128,18
Convênio 223/2018	Taxa de ressarcimento referente ao mês de junho/2021	R\$ 551,98
Convênio 223/2018	Taxa de ressarcimento referente ao mês de maio/2021	R\$ 592,43
Convênio nº 144/2019	Taxa de ressarcimento referente ao mês de junho/2021	R\$ 634,43
Convênio 061/2020	Taxa de ressarcimento mês de junho/2021	R\$ 34,26
Contrato 22/2020	Taxa de ressarcimento referente a julho/2021.	R\$ 137.697,10
Administração Fundecc	pagamento de aluguel - mês junho/2021	R\$ 9.602,32
Acordo n.005/2020	Pagamento de Taxa de ressarcimento referente ao crédito da 3ª parcela.	R\$ 2.430,00
Convênio 108/2018	Taxa de ressarcimento da receita creditada em 21/06/2021	R\$ 31,28
Administração Fundecc	Pagamento referente a consumo de água e esgoto competência março de 2021.	R\$ 270,26
Administração Fundecc	Pagamento referente a consumo de telefonia competência Maio de 2021.	R\$ 256,61
Administração Fundecc	Pagamento referente a consumo de telefonia competência Abril de 2021.	R\$ 110,42
Administração Fundecc	Pagamento referente a consumo de telefonia competência Março de 2021.	R\$ 240,84
Administração Fundecc	Pagamento referente a consumo de telefonia competência Fevereiro de 2021.	R\$ 216,42
Administração Fundecc	Pagamento de aluguel - maio/2021	R\$ 8.902,32
Convênio 061/2020	Taxa de ressarcimento referente a diferença de um crédito de R\$90,00 do mês de março/2021	R\$ 13,95
Convênio nº 144/2019	Taxa de ressarcimento referente aos meses de março a maio/2021	R\$ 213,49
Convênio n 146/2019	Taxa de ressarcimento referente ao mês de maio/2021	R\$ 862,68
Convênio 061/2020	Taxa de ressarcimento meses de abril e maio/2021	R\$ 26,65
Convênio 108/2018	Taxa de ressarcimento da receita creditada no dia 18/06/21 de 1.346,50	R\$ 33,66
Convênio 39/2021	Taxa de ressarcimento referente ao ano 2021	R\$ 2.500,00
Acordo 03/2021	Taxa de ressarcimento a UFLA referente ao ano 2021	R\$ 2.024,00
Acordo 17/2021	Taxa de ressarcimento referente ao ano 2021	R\$ 3.162,50
Convênio 108/2018	Taxa de ressarcimento da receita creditada no dia 21/05/2021 referente ao valor de 1.449,92	R\$ 36,24
Convênio 108/2018	Taxa de ressarcimento da receita creditada no dia 07/06/2021 referente ao valor de 120,00	R\$ 3,00
Contrato 22/2020	Taxa de ressarcimento referente a junho/2021	R\$ 137.697,10
Acordo n. 006/2020	Taxa de ressarcimento referente a 3ª parcela	R\$ 476,64
Acordo n.005/2020	Taxa de ressarcimento referente a 2ª parcela.	R\$ 3.600,00

Pg 2 - Continua

Projeto	Finalidade	Valor
Convênio 223/2018	Taxa de ressarcimento referente ao mês de abril/2021	R\$ 867,48
Convênio 167/2018	Taxa de ressarcimento referente ao mês de abril/2021	R\$ 81,43
Contrato 22/2020	Taxa de ressarcimento referente aos meses de janeiro, fevereiro, março, abril e maio/2021	R\$ 692.639,91
Contrato 22/2020	Taxa de ressarcimento referente ao ano de 2020	R\$ 413.964,29
Acordo de parceria 014/2020	Taxa de ressarcimento referente ao ano de 2020	R\$ 1.293,00
Administração Fundecc	Pagamento referente a aluguel prédio Fundecc, competência 04/2021.	R\$ 4.022,27
Administração Fundecc	Pagamento de aluguel referente ao mês de abril/2021	R\$ 9.062,32
Acordo de Parceria n.003/2020	Taxa de ressarcimento referente a ano de 2021	R\$ 3.120,00
Convênio 063/19	GRU devolução de saldo não utilizado em 11/05/2021.	R\$ 7.315,23
Acordo de Parceria n. 02/2021	Taxa de Ressarcimento a UFLA - ano 2021	R\$ 4.367,80
Convênio 061/2020	Taxa de ressarcimento meses de janeiro, fevereiro e março/2021	R\$ 68,53
Convênio 061/2020	Taxa de ressarcimento meses de novembro e dezembro/2020	R\$ 79,95
Convênio n 146/2019	Taxa de ressarcimento referente aos meses de fevereiro e março/2021	R\$ 8,74
Convênio nº 144/2019	Taxa de ressarcimento referente ao mês de janeiro/2021	R\$ 130,25
Convênio nº 144/2019	Taxa de ressarcimento referente aos meses de novembro e dezembro/2020	R\$ 321,29
Convênio 167/2018	Taxa de ressarcimento referente ao mês de março/2021	R\$ 34,68
Convênio 223/2018	Taxa de ressarcimento referente ao mês de março/2021	R\$ 778,10
Convênio 108/2018	Taxa de ressarcimento referente ao Treinamento em Imunologia realizado em 26/03/2021 conforme plano de trabalho aprovado pela PROEC.	R\$ 50,00
Convênio 165/2018	Taxa de ressarcimento referente aos meses de janeiro, fevereiro e março/2021	R\$ 692,78
Convênio 165/2018	Taxa de ressarcimento referente aos meses de setembro, outubro, novembro e dezembro/2020	R\$ 1.326,43
Administração Fundecc	Pagamento referente a consumo de água e esgoto competência, 02/2021.	R\$ 377,40
Convênio 58/2019	GRU referente ao 1/3 do recurso para o inventor Profa Rosane de Freitas Schwan	R\$ 64.310,83
Administração Fundecc	Pagamento de aluguel referente ao mês de março/2021	R\$ 9.602,32
Administração Fundecc	GRU referente ao aluguel	R\$ 4.022,27
Convênio 108/2018	Taxa de ressarcimento UFLA (2,5%) referente a receita creditada em 16/03/2021 no valor de R\$300,00	R\$ 7,50
Administração Fundecc	Pagamento referente a consumo de água e esgoto competência 01/2021.	R\$ 378,34
Administração Fundecc	Pagamento referente a despesas com telefonia, competência 01/2021.	R\$ 193,34
Administração Fundecc	GRU referente ao aluguel do prédio	R\$ 9.602,32
Administração Fundecc	Pagamento referente a aluguel prédio Fundecc, competência 02/2021.	R\$ 4.022,27
Convênio 167/2018	Taxa de ressarcimento referente ao mês de fevereiro/2021	R\$ 43,01
Convênio 223/2018	Taxa de ressarcimento referente ao mês de fevereiro/2021	R\$ 725,15
Convênio 108/2018	Taxa UFLA (2,5%) das entradas de receita de R\$ 1.714,10 + R\$ 30,00 e R\$ 210,00 referente ao pagamento de boletos, depósitos e nota fiscal das inscrições no V CIM - UFLA, realizado em novembro 2020. (Edição online - UFLA).	R\$ 48,85
Convênio 108/2018	Taxa UFLA (2,5%) da entrada de receita de R\$ 1.463,81, referente as inscrições no evento online realizado de 09 a 15 de novembro de 2020, pelo núcleo de estudos: NEMAC/NEPRON.	R\$ 36,60
Convênio 108/2018	Taxa UFLA (2,5%) das entrada de receita da empresa: GAPSO. Referente a patrocínio no evento: SETI - online 2020.	R\$ 50,00
Convênio 108/2018	Taxa UFLA (2,5%) das entrada de receitas de: SQUADRA, SYDLE, GERENCIANET, EQUALS, MATERA, LAUNCH. Referente a patrocínio no evento: SETI -online 2020.	R\$ 300,00
Administração Fundecc	Pagamento referente a consumo de água e esgoto, competência 12/2020.	R\$ 613,78
Convênio 223/2018	Taxa de ressarcimento - janeiro/2021	R\$ 521,78
Convênio 223/2018	Taxa de ressarcimento - outubro, novembro e dezembro/2020	R\$ 884,99
Convênio 167/2018	Taxa de ressarcimento - janeiro/2021	R\$ 34,68
Convênio 167/2018	Taxa de ressarcimento até dezembro/2020	R\$ 78,01
Convênio 189/2018	Taxa de ressarcimento - ano 2021	R\$ 3.000,00
Convênio 228/2019	Taxa de ressarcimento - ano 2021	R\$ 3.024,00
Convênio 093/2019	Taxa de ressarcimento - ano 2021	R\$ 5.374,42

Pg 3 - Continua

Projeto	Finalidade	Valor
Convênio 091/2019	Taxa de ressarcimento - ano 2021	R\$ 9.153,22
Convênio 092/2019	Taxa de ressarcimento - ano 2021	R\$ 10.038,32
Convênio 008/2020	Taxa de ressarcimento a UFLA - 2 parcela	R\$ 1.414,43
Administração Fundecc	Pagamento referente a fatura de telefonia, competência 12/2020.	R\$ 301,86
Administração Fundecc	Pagamento referente a consumo de água e esgoto, competência 11/2020.	R\$ 351,44
Convênio 259/2019 896818/2019	Devolução de saldo remanescente	R\$ 177.577,25
Administração Fundecc	Pagamento referente a aluguel prédio Fundecc, competência 01/2021.	R\$ 2.714,97
Administração Fundecc	Pagamento de aluguel referente ao mes de janeiro/2021	R\$ 9.602,32
Administração Fundecc	GRU - aluguel referente ao mês de dezembro/2020	R\$ 9.602,32
Administração Fundecc	Pagamento referente a despesas com telefonia, competência 11/2021.	R\$ 106,05
Administração Fundecc	Pagamento referente a despesas de água e esgoto, competência 10/2021.	R\$ 479,93
Administração Fundecc	Pagamento referente a despesas com telefonia, competência 08/2021.	R\$ 213,50
Administração Fundecc	Pagamento referente a despesas com telefonia, competência 09/2021.	R\$ 200,78
Administração Fundecc	Pagamento referente a despesas com telefonia, competência 10/2021.	R\$ 161,63
TOTAL		R\$ 2.419.312,03

Quadro ilustrando as entregas realizadas pelo setor de almoxarifado da FUNDECC, detalhando a quantidade, o tipo de material entregue e o departamento responsável pelo recebimento do material:

Departamento	Nº de entregas 2021	Tipo de Material	Valor 2021
DNU	1	material de consumo	R\$ 133,90
DAG	1	Material Perecível	R\$ 241,52
DCF	1	Material Perecível	R\$ 518,00
DRS	2	material de consumo	R\$ 870,00
DAE	2	material de consumo	R\$ 997,80
DEA	1	material de consumo	R\$ 1.380,00
DFI	2	material de consumo	R\$ 2.174,65
DZO	1	Material Permanente	R\$ 3.184,00
FAZENDA PALMITAL	2	material de consumo	R\$ 4.503,00
EDITORA	2	material de consumo	R\$ 5.046,00
DCS	2	Material Perecível	R\$ 5.255,00
DAT	4	material de consumo	R\$ 5.340,30
DCA	3	Material Perecível	R\$ 6.241,63
DRS	1	Material Permanente	R\$ 8.488,80
DNU	1	Material Permanente	R\$ 8.600,00
DMV	10	Material Perecível	R\$ 9.548,45
DAG	6	Material Permanente	R\$ 9.658,00
DQI	6	Material Perecível	R\$ 10.293,25
DGA	10	material de consumo	R\$ 10.435,68
DFP	6	Material Perecível	R\$ 11.999,34
LEMAF	4	Material Permanente	R\$ 14.760,00
DCA	5	Material Permanente	R\$ 27.121,60
DBI	20	Material Permanente	R\$ 27.139,00
DEN	69	material de consumo	R\$ 34.333,20
LEMAF	20	material de consumo	R\$ 40.010,06
DZO	15	material de consumo	R\$ 41.484,32
DQI	55	material de consumo	R\$ 83.626,29
DAG	89	material de consumo	R\$ 88.325,02
DEG	15	Material Permanente	R\$ 96.044,65
DCA	63	material de consumo	R\$ 105.365,49
DCF	92	material de consumo	R\$ 107.194,16
DAE	1	Material Permanente	R\$ 110.956,36
DFP	158	material de consumo	R\$ 130.691,63
DBI	10	Material Perecível	R\$ 135.898,41
DEG	88	material de consumo	R\$ 140.052,01
DCS	11	Material Permanente	R\$ 172.008,14
DCS	85	material de consumo	R\$ 193.244,48
DMV	158	material de consumo	R\$ 277.831,34
DFI	2	Material Permanente	R\$ 317.361,02
DQI	1	Material Permanente	R\$ 349.800,00
DBI	216	material de consumo	R\$ 369.204,08
FAZENDA PALMITAL	4	Material Permanente	R\$ 452.507,03
DEN	6	Material Permanente	R\$ 496.936,50
DCF	6	Material Permanente	R\$ 512.595,42
DMV	12	Material Permanente	R\$ 2.140.695,42
DFP	11	Material Permanente	R\$ 2.555.998,93
TOTAL	1280	TOTAL	R\$ 9.126.093,88

ANEXO I

BALANCETE DE VERIFICAÇÃO

2021

Fundação de Desenvolvimento Científico e Cultural

BALANCETE DE VERIFICAÇÃO

Folha: 1

0101 - FUNDAÇÃO DE DESENV CIENTIFICO E CULTURAL

Entre Competências: 01/2021 até 12/2021

Conta	Red	Nomenclatura	Saldo Anterior	Mov. Débito	Mov. Crédito	Saldo Atual
1000000000		ATIVO	44.628.622,74 D	345.804.384,11	327.952.049,84	62.480.957,01 D
1100000000		ATIVO CIRCULANTE	43.988.832,03 D	340.076.525,10	322.112.471,19	61.952.885,94 D
1101000000		DISPONIBILIDADES	38.254.667,54 D	298.576.592,32	283.017.130,94	53.814.128,92 D
1101050000		BANCOS C/ MOVIMENTO - RECURSOS LI	124.420,06 D	66.891.985,47	66.967.570,41	48.835,12 D
1101050000		0001 - ADMINISTRAÇÃO	124.420,06 D	66.891.985,47	66.967.570,41	48.835,12 D
1101050001	00002	BB C/C-37071-1	0,00	32.877.611,30	32.877.611,30	0,00
1101050002	00922	ITAU C/C 00070-8 FUNDECC	10,00 D	9.743.502,41	9.743.502,41	10,00 D
1101050004	01245	BB C/C 41112-4 CONTIG FUTUR TRA	0,00	1.180.611,67	1.180.611,67	0,00
1101050008	02189	BERGS C/C-320859203 SEMA/RS- DE	124.030,00 D	0,00	124.030,00	0,00
11010500014	03057	BB C/C-91593-9 RECURSOS HIDRICO	0,00	21.324,04	21.324,04	0,00
11010500015	03091	BANPARÁ C/C-514998-3 REC. HIDRI	24,06 D	21.141,10	21.165,16	0,00
11010500017	03126	BB C/C-86109-X CAR RONDONIA	0,00	85.289,84	85.289,84	0,00
11010500018	03127	BANPARÁ C/C-421148-0 SIMLAM PAR	356,00 D	111.560,04	63.091,67	48.824,37 D
11010500019	03128	BB C/C-88521-5 SIMLAM PARÁ	0,00	100.304,40	100.304,40	0,00
11010500021	03123	BB C/C-93538-7 CAR TOCANTINS	0,00	985,46	985,46	0,00
11010500023	03138	BB C/C-37174-2 RESIDUOS	0,00	7.709.225,14	7.709.225,14	0,00
11010500035	03294	BB C/C-83006-2 SEMA/RS	0,00	231.687,94	231.687,94	0,00
11010500038	03363	BB C/C-100774-2 - ADM FOLHA	0,00	5.531.817,49	5.531.816,74	0,75 D
11010500039	03381	BB C/C-101144-8 FUNDECC CAUSAS	0,00	3.247,54	3.247,54	0,00
11010500040	03420	BB C/C-102157-5 OBTV SICONV	0,00	9.273.677,10	9.273.677,10	0,00
11010600000		BANCOS C/C - PROVISOES	0,00	13.108.524,52	13.108.484,71	39,81 D
11010600000		0001 - ADMINISTRAÇÃO	0,00	13.108.524,52	13.108.484,71	39,81 D
11010600001	03265	BB C/C-76369-1 SAL PROV. PROJE	0,00	7.546.818,57	7.546.779,40	39,17 D
11010600002	03267	BB C/C-93702-9 CONV. PROV. MONI	0,00	197.522,56	197.522,56	0,00
11010600003	03269	BB C/C 96460-3 CONV. PROV. ARBO	0,00	60.692,12	60.692,11	0,01 D
11010600004	03271	BB C/C 96974-5 - PROV CEMIG 612	0,00	783.735,21	783.735,21	0,00
11010600005	03273	BB C/C-97343-2 PROV. CEMIG 635	0,00	141.107,07	141.107,07	0,00
11010600006	03275	BB C/C-97348-3 PROV. CEMIG 611	0,00	318.427,00	318.427,00	0,00
11010600008	03299	BB C/C 98097-8 - PROVI SICAR MA	0,00	374.602,26	374.602,26	0,00
11010600009	03374	BB C/C-101159-6 PROVISÃO INCRA	0,00	36.204,02	36.204,02	0,00
11010600010	03379	BB C/C-101091-3 PROVISÃO ANA	0,00	182.608,29	182.608,29	0,00
11010600011	03383	BB C/C-100160-4 PROVISÃO PAS	0,00	1.716,44	1.716,44	0,00
11010600012	03297	BB C/C 102158-3 PROVISÃO OBSERV	0,00	99.565,61	99.565,61	0,00
11010600013	03463	BB C/C-103853-2 PROVISÃO MPF	0,00	749.324,32	749.324,32	0,00
11010600014	03485	BB C/C-104483-4 PROV ACORDO 17/	0,00	51.415,21	51.415,21	0,00
11010600015	03550	BB C/C-104482-6 PROVISÃO PLATA	0,00	655.334,57	655.334,57	0,00
11010600016	03551	BB C/C-104605-5 PROVISÃO INMET	0,00	1.633.247,57	1.633.247,57	0,00
11010600017	03566	BB C/C- 104607-1 PROVISÃO PRONA	0,00	266.275,65	266.275,65	0,00
11010600018	03690	BB C/C 107153-X PROVISÃO MDR	0,00	9.928,05	9.927,42	0,63 D
11011000000		BANCOS C/MOVIMENTO RECURSOS C/RES	2.019.061,85 D	121.403.435,53	122.753.174,19	669.323,19 D
11011000000		0759 - TAXA DE BANCADA	0,00	1.057.923,82	1.057.923,82	0,00
11011000282	00480	BB C/C 43224-5 TAXA DE BANCADA	0,00	1.057.923,82	1.057.923,82	0,00
11011000918		1346 - INVENTARIO BH	80,36 D	0,00	0,00	80,36 D
11011000918	01087	ITAU C/C 11385-7 INVENTARIO BH	80,36 D	0,00	0,00	80,36 D
11011001163		1581 - FINEP REF. 0194/12	0,00	729.541,88	729.541,88	0,00
11011001163	01325	BB C/C-70644-2 FINEP REF. 0194/	0,00	729.541,88	729.541,88	0,00
11011001783		1587 - CONTR. ITV CARBONE	0,00	14.605,02	14.605,02	0,00
11011001783	02737	BB C/C-89475-3 ITV CARBONE	0,00	14.605,02	14.605,02	0,00
11011000771		1620 - CONTR. CENIBRA	20,57 D	0,00	0,00	20,57 D
11011000771	00929	ITAU C/C 08416-5 CENIBRA	20,57 D	0,00	0,00	20,57 D
11011001347		1771 - FINEP 0650/13	0,00	842.459,53	842.459,53	0,00
11011001347	01550	BB C/C-76351-9 FINEP 0650/13	0,00	842.459,53	842.459,53	0,00
11011001361		1784 - FUNDAÇÃO VALE CRBS	0,00	29.892,43	29.892,43	0,00
11011001361	01562	BB C/C-76481-7 FUNDAÇÃO VALE CR	0,00	29.892,43	29.892,43	0,00
11011001546		1965 - FAP BOLSAS 2015	0,00	1.649.882,23	1.649.882,23	0,00
11011001546	02166	BB C/C-83894-2 FAP BOLSAS 2015	0,00	1.649.882,23	1.649.882,23	0,00

BALANCETE DE VERIFICAÇÃO

Folha: 2

0101 - FUNDAÇÃO DE DESENV CIENTIFICO E CULTURAL

Entre Competências: 01/2021 até 12/2021

Conta	Red	Nomenclatura	Saldo Anterior	Mov. Débito	Mov. Crédito	Saldo Atual
11011001564		1986 - FAP CHE APQ-001120/14	0,00	7.059,63	7.059,63	0,00
11011001564	02245	BB C/C-84787-9 FAP CHE APQ--011	0,00	7.059,63	7.059,63	0,00
11011001664		2087 - FINEP 0238/15	0,00	478.888,50	478.888,50	0,00
11011001664	02469	BB C/C-91726-5 FINEP 0238/15	0,00	478.888,50	478.888,50	0,00
11011001989		2090 - FAP APQ 00497/20	0,00	7.582,00	7.582,00	0,00
11011001989	03404	BB C/C-101636-9 FAP APQ 00497/2	0,00	7.582,00	7.582,00	0,00
11011001672		2096 - FAP TERMO PARCERIA/2016	0,00	1.740,00	1.740,00	0,00
11011001672	02511	BB C/C-87061-7 FAP TERMO PARCER	0,00	1.740,00	1.740,00	0,00
11011001681		2107 - FAP CAG APQ-02159/15	0,00	14.279,36	14.279,36	0,00
11011001681	02531	BB C/C-91382-0 FAP CAG APQ-0215	0,00	14.279,36	14.279,36	0,00
11011001684		2110 - FAP TEC AUC-00026/16	0,00	22.137,46	22.137,46	0,00
11011001684	02534	BB C/C-87513-9 FAP TEC AUC-0002	0,00	22.137,46	22.137,46	0,00
11011001699		2139 - FAP TEC APQ-02822/15	0,00	1.558,36	1.558,36	0,00
11011001699	02559	BB C/C-91381-2 FAP TEC APQ-0282	0,00	1.558,36	1.558,36	0,00
11011001806		2151 - FAP CAG APQ-01426/15	0,00	1.507,85	1.507,85	0,00
11011001806	02906	BB C/C-91476-2 FAP CAG APQ-0142	0,00	1.507,85	1.507,85	0,00
11011001713		2153 - FAP CVZ APQ-01801/15	0,00	7.769,39	7.769,39	0,00
11011001713	02573	BB C/C-91372-3 FAP CVZ APQ-0180	0,00	7.769,39	7.769,39	0,00
11011001721		2161 - FAP CAG APQ-03102/15	0,00	192,00	192,00	0,00
11011001721	02581	BB C/C- 91443-6 FAP CAG APQ-031	0,00	192,00	192,00	0,00
11011001743		2178 - FAP CAG APQ-02492/15	0,00	4.488,29	4.488,29	0,00
11011001743	02639	BB C/C-91388-X FAP CAG APQ-024	0,00	4.488,29	4.488,29	0,00
11011001745		2181 - FAP CHE APQ-00036/16	0,00	15.322,96	15.322,96	0,00
11011001745	02654	BB C/C-88727-7 FAP CHE APQ-0003	0,00	15.322,96	15.322,96	0,00
11011001746		2182 - FAP CDS APQ-04087/15	0,00	3.282,90	3.282,90	0,00
11011001746	02655	BB C/C-88728-5 FAP CDS APQ-0408	0,00	3.282,90	3.282,90	0,00
11011001750		2186 - FAP CAG APQ-01661/16	0,00	17.518,03	17.518,03	0,00
11011001750	02659	BB C/C-88732-3 FAP CAG APQ-0166	0,00	17.518,03	17.518,03	0,00
11011001755		2191 - FAP CRA APQ-01583/16	0,00	17.980,38	17.980,38	0,00
11011001755	02684	BB C/C-89003-0 FAP CRA APQ-0158	0,00	17.980,38	17.980,38	0,00
11011001757		2193 - FAP CAG APQ-00891/16	0,00	22.029,75	22.029,75	0,00
11011001757	02686	BB C/C-89005-7 FAP CAG APQ-0089	0,00	22.029,75	22.029,75	0,00
11011001766		2201 - FAP CAG APQ-01733/16	0,00	3.122,00	3.122,00	0,00
11011001766	02705	BB C/C-89245-9 FAP CAG APQ-0173	0,00	3.122,00	3.122,00	0,00
11011001767		2202 - FAP CBB PPM-00541/16	0,00	2.229,88	2.229,88	0,00
11011001767	02706	BB C/C-89246-7 FAP CBB PPM-0054	0,00	2.229,88	2.229,88	0,00
11011001771		2206 - FAP CVZ PPM-00668/16	0,00	2.834,61	2.834,61	0,00
11011001771	02710	BB C/C-89250-5 FAP CVZ PPM-0066	0,00	2.834,61	2.834,61	0,00
11011001773		2208 - FAP CVZ PPM-00763/16	0,00	2.285,02	2.285,02	0,00
11011001773	02712	BB C/C-89252-1 FAP CVZ PPM-0076	0,00	2.285,02	2.285,02	0,00
11011001774		2209 - FAP CAG PPM-00611/16	0,00	1.970,69	1.970,69	0,00
11011001774	02713	BB C/C-89253-X FAP CAG PPM-0061	0,00	1.970,69	1.970,69	0,00
11011001777		2212 - FAP CAG PPM-00498/16	0,00	13.020,90	13.020,90	0,00

BALANCETE DE VERIFICAÇÃO

Folha: 3

0101 - FUNDAÇÃO DE DESENV CIENTIFICO E CULTURAL

Entre Competências: 01/2021 até 12/2021

Conta	Red	Nomenclatura	Saldo Anterior	Mov. Débito	Mov. Crédito	Saldo Atual
11011001777	02716	BB C/C-89256-4 FAP CAG PPM-0049	0,00	13.020,90	13.020,90	0,00
11011001780		2215 - FAP CVZ PPM-00765/16	0,00	312,65	312,65	0,00
11011001780	02734	BB C/C-89472-9 FAP CVZ PPM-0076	0,00	312,65	312,65	0,00
11011001805		2230 - FAP CAG APQ-01399/15	0,00	19.331,48	19.331,48	0,00
11011001805	02905	BB C/C-91475-4 FAP CAG APQ-0139	0,00	19.331,48	19.331,48	0,00
11011001990		2231 - FAP TEC APQ 00543/20	0,00	4.698,60	4.698,60	0,00
11011001990	03405	BB C/C-101637-7 FAP APQ 00543/2	0,00	4.698,60	4.698,60	0,00
11011001814		2239 - FAP CAG APQ-01031/15	0,00	4.300,41	4.300,41	0,00
11011001814	02914	BB C/C-91484-3 FAP CAG APQ-0103	0,00	4.300,41	4.300,41	0,00
11011001816		2241 - FAP CRA APQ-00929/15	0,00	6.707,42	6.707,42	0,00
11011001816	02916	BB C/C-91486-X FAP CRA APQ-0092	0,00	6.707,42	6.707,42	0,00
11011001817		2242 - FAP CAG APQ-00778/15	0,00	8.469,06	8.469,06	0,00
11011001817	02917	BB C/C-91487-8 FAP CAG APQ-0077	0,00	8.469,06	8.469,06	0,00
11011001821		2246 - FAP CAG APQ-01053/15	0,00	1.743,00	1.743,00	0,00
11011001821	02921	BB C/C-91493-2 FAP CAG APQ-0105	0,00	1.743,00	1.743,00	0,00
11011001830		2255 - FAP CAG APQ-03605/17	32.155,71 D	675.391,72	707.547,43	0,00
11011001830	02958	BB C/C-91724-9 FAP CAG APQ-0360	32.155,71 D	675.391,72	707.547,43	0,00
11011001837		2260 - FAP CDS APQ-00151/16	0,00	12.038,63	12.038,63	0,00
11011001837	02969	BB C/C-92068-1 FAP CDS APQ-0015	0,00	12.038,63	12.038,63	0,00
11011001840		2263 - FAP CBB APQ-00374/16	0,00	13.997,15	13.997,15	0,00
11011001840	02972	BB C/C-92071-1 FAP CBB APQ-0037	0,00	13.997,15	13.997,15	0,00
11011001843		2266 - FAP TEC APQ-01922/16	0,00	2.384,72	2.384,72	0,00
11011001843	02975	BB C/C-92074-6 FAP TEC APQ-0192	0,00	2.384,72	2.384,72	0,00
11011001844		2267 - FAP CEX APQ-02266/16	0,00	6.020,59	6.020,59	0,00
11011001844	02976	BB C/C-92075-4 FAP CEX APQ-0226	0,00	6.020,59	6.020,59	0,00
11011001845		2268 - FAP CAG APQ-02424/16	0,00	962,30	962,30	0,00
11011001845	02977	BB C/C-92076-2 FAP CAG APQ-0242	0,00	962,30	962,30	0,00
11011001848		2271 - FAP TEC APQ-02694/16	0,00	7.325,60	7.325,60	0,00
11011001848	02980	BB C/C-92079-7 FAP TEC APQ-0269	0,00	7.325,60	7.325,60	0,00
11011001849		2272 - FAP CSA APQ-02728/16	0,00	7.685,10	7.685,10	0,00
11011001849	02981	BB C/C-92080-0 FAP CSA APQ-0272	0,00	7.685,10	7.685,10	0,00
11011001850		2273 - FAP CSA APQ-02927/16	0,00	2.654,25	2.654,25	0,00
11011001850	02982	BB C/C-92081-9 FAP CSA APQ-0292	0,00	2.654,25	2.654,25	0,00
11011001852		2275 - FAP CVZ APQ-03275/16	0,00	23.096,05	23.096,05	0,00
11011001852	02984	BB C/C-92083-5 FAP CVZ APQ-0327	0,00	23.096,05	23.096,05	0,00
11011001856		2279 - FAP CAG APQ-00273/16	0,00	3.723,62	3.723,62	0,00
11011001856	02988	BB C/C-92087-8 FAP CAG APQ-0027	0,00	3.723,62	3.723,62	0,00
11011001857		2280 - FAP CAG APQ-00750/16	0,00	1.181,75	1.181,75	0,00
11011001857	02989	BB C/C-92088-6 FAP CAG APQ-0075	0,00	1.181,75	1.181,75	0,00
11011001858		2281 - FAP CAG APQ-00798/16	0,00	6.295,44	6.295,44	0,00
11011001858	02990	BB C/C-92089-4 FAP CAG APQ-0079	0,00	6.295,44	6.295,44	0,00
11011001861		2284 - FAP CSA APQ-01535/16	0,00	5.674,55	5.674,55	0,00
11011001861	02993	BB C/C-92092-4 FAP CSA APQ-0153	0,00	5.674,55	5.674,55	0,00

BALANCETE DE VERIFICAÇÃO

Folha: 4

0101 - FUNDAÇÃO DE DESENV CIENTIFICO E CULTURAL

Entre Competências: 01/2021 até 12/2021

Conta	Red	Nomenclatura	Saldo Anterior	Mov. Débito	Mov. Crédito	Saldo Atual
11011001862		2285 - FAP CAG APQ-02118/16	0,00	15.885,44	15.885,44	0,00
11011001862	02994	BB C/C-92093-2 FAP CAG APQ-0211	0,00	15.885,44	15.885,44	0,00
11011001864		2287 - FAP CAG APQ--02362/16	0,00	3.535,98	3.535,98	0,00
11011001864	02996	BB C/C-92095-9 FAP CAG APQ-0236	0,00	3.535,98	3.535,98	0,00
11011001866		2289 - FAP CAG APQ-02464/16	0,00	8.558,31	8.558,31	0,00
11011001866	02998	BB C/C-92097-5 FAP CAG APQ-0246	0,00	8.558,31	8.558,31	0,00
11011001867		2290 - FAP CAG APQ-02487/16	0,00	2.784,46	2.784,46	0,00
11011001867	02999	BB C/C-92098-3 FAP CAG APQ-0248	0,00	2.784,46	2.784,46	0,00
11011001868		2291 - FAP CAG APQ-02550/16	0,00	9.396,92	9.396,92	0,00
11011001868	03000	BB C/C-92099-1 FAP CAG APQ-0255	0,00	9.396,92	9.396,92	0,00
11011001871		2294 - FAP CAG APQ-02923/16	0,00	953,52	953,52	0,00
11011001871	03003	BB C/C-92102-5 FAP CAG APQ-0292	0,00	953,52	953,52	0,00
11011001873		2296 - FAP CAG APQ-02988/16	0,00	2.668,40	2.668,40	0,00
11011001873	03005	BB C/C-92104-1 FAP CAG APQ-0298	0,00	2.668,40	2.668,40	0,00
11011001875		2298 - FAP CAG APQ-03268/16	0,00	1.743,40	1.743,40	0,00
11011001875	03007	BB C/C-92107-6 FAP CAG APQ-0326	0,00	1.743,40	1.743,40	0,00
11011001877		2300 - FAP CAG APQ-03851/16	0,00	11.712,24	11.712,24	0,00
11011001877	03009	BB C/C-92123-8 FAP CAG APQ-0385	0,00	11.712,24	11.712,24	0,00
11011001881		2302 - FAP CAG APQ-02075/16	0,00	3.212,48	3.212,48	0,00
11011001881	03067	BB C/C-98438-8 FAP CAG APQ-0207	0,00	3.212,48	3.212,48	0,00
11011001891		2311 - CONV. FINEP 058/16	0,00	2.381.124,40	2.381.124,40	0,00
11011001891	03100	BB C/C-93135-7 CONV. FINEP 058/	0,00	2.381.124,40	2.381.124,40	0,00
11011001899		2312 - FINEP 501/16	0,00	815.344,01	815.344,01	0,00
11011001899	03118	BB C/C-92967-0 FINEP 501/16	0,00	815.344,01	815.344,01	0,00
11011001970		2324 - EDITORA 165/2018	1.238,64 D	300.709,23	300.221,50	1.726,37 D
11011001970	03352	BB C/C-CONV 99692-0 165 2018 ED	1.238,64 D	300.709,23	300.221,50	1.726,37 D
11011001922		2325 - FAP TEC APQ 02762/17	0,00	1.428,32	1.428,32	0,00
11011001922	03206	BB C/C-96027-6 FAP TEC APQ-0276	0,00	1.428,32	1.428,32	0,00
11011001985		2326 - FAP APQ 00826/19	0,00	968.349,03	968.349,03	0,00
11011001985	03393	BB C/C-101089-1 FAP APQ 00826/1	0,00	968.349,03	968.349,03	0,00
11011001923		2327 - FAPEMIG CRA RDP-00070/18	0,00	118.352,50	118.352,50	0,00
11011001923	03212	BB C/C 96269-4 FAPEMIG CRA RDP-	0,00	118.352,50	118.352,50	0,00
11011001924		2328 - FAPEMIG CRA RPD 00099/18	0,00	14.882,92	14.882,92	0,00
11011001924	03214	BB C/C 96273-2 FAPEMIG CRA RDP-	0,00	14.882,92	14.882,92	0,00
11011001925		2329 - FAPEMIG CRA RDP 00092/18	0,00	48.584,65	48.584,65	0,00
11011001925	03216	BB C/C 96272-4 FAPEMIG CRA RDP-	0,00	48.584,65	48.584,65	0,00
11011001926		2330 - FAPEMIG CRA RDP 00079/18	0,00	213.351,25	213.351,25	0,00
11011001926	03219	BB C/C 96271-6 FAPEMIG CRA RDP-	0,00	213.351,25	213.351,25	0,00
11011001928		2332 - FAPEMIG CRA RDP - 00073/1	0,00	38.560,50	38.560,50	0,00
11011001928	03222	BB C/C 96270-8 FAPEMIG CRA RDP	0,00	38.560,50	38.560,50	0,00
11011001981		2333 - FINEP 316/18	0,00	1.704.733,87	1.704.733,87	0,00
11011001981	03385	BB C/C-100559-6 FINEP 316/18	0,00	1.704.733,87	1.704.733,87	0,00
11011001961		2336 - FAP CSA ACN 00338/17	0,00	9.944,96	9.944,96	0,00
11011001961	03332	BB C/C-99033-7 - FAP CSA ACN 00	0,00	9.944,96	9.944,96	0,00

BALANCETE DE VERIFICAÇÃO

Folha: 5

0101 - FUNDAÇÃO DE DESENV CIENTIFICO E CULTURAL

Entre Competências: 01/2021 até 12/2021

Conta	Red	Nomenclatura	Saldo Anterior	Mov. Débito	Mov. Crédito	Saldo Atual
11011001964		2337 - FAP CAG APQ 03182/16	0,00	104,00	104,00	0,00
11011001964	03298	BB C/C-100079-9 FAP CAG APQ 031	0,00	104,00	104,00	0,00
11011001996		2338 - FAP CAG RDP 00001/20	0,00	195.358,46	195.358,46	0,00
11011001996	03378	BB C/C-102237-7 FUN RDP 0001/20	0,00	195.358,46	195.358,46	0,00
11011001997		2339 - FAP TEC APQ 00096/20	0,00	8.372,72	8.372,72	0,00
11011001997	03402	BB C/C-102447-7 FUND TEC APQ 00	0,00	8.372,72	8.372,72	0,00
11011002011		2340 - FAP APQ 00112/19	0,00	113.561,63	113.561,63	0,00
11011002011	03446	BB C/C 103356-5 FAP APQ 00112/1	0,00	113.561,63	113.561,63	0,00
11011002010		2341 - FAP APQ 00185/19	0,00	76.798,66	76.798,66	0,00
11011002010	03445	BB C/C 102593-7 FAP APQ 00185/1	0,00	76.798,66	76.798,66	0,00
11011001998		2342 - FAP APQ 04472/17	0,00	91.813,57	91.813,57	0,00
11011001998	03422	BB C/C-102480-9 FUND APQ 044721	0,00	91.813,57	91.813,57	0,00
11011002000		2343 - FAP APQ 00997/19	99.633,81 D	123.687,33	223.321,14	0,00
11011002000	03426	BB C/C-101696-2 FAP APQ 00997/1	99.633,81 D	123.687,33	223.321,14	0,00
11011001999		2344 - FAP RED 00330/16	0,00	1.212.548,73	1.212.548,73	0,00
11011001999	03424	BB C/C-102482-5 FUND RED 003301	0,00	1.212.548,73	1.212.548,73	0,00
11011002007		2345 - FAP TEC APQ 01107/19	0,00	2.486,74	2.486,74	0,00
11011002007	03440	BB C/C 100803-X FAP TEC APQ 011	0,00	2.486,74	2.486,74	0,00
11011002009		2346 - FAP TEC APQ 01068/19	0,00	30.340,91	30.340,91	0,00
11011002009	03442	BB C/C 100802-1 FAP TEC APQ 010	0,00	30.340,91	30.340,91	0,00
11011002022		2347 - FAP APQ 02904/17	0,00	61.468,35	61.468,35	0,00
11011002022	03468	BB C/C-101763-2 FAP APQ 02904/1	0,00	61.468,35	61.468,35	0,00
11011002023		2348 - FAP APQ 02127/17	0,00	23.659,75	23.659,75	0,00
11011002023	03469	BB C/C-101780-2 FAP APQ 02127/1	0,00	23.659,75	23.659,75	0,00
11011002024		2349 - FAP APQ 00510/17	0,00	21.666,75	21.666,75	0,00
11011002024	03470	BB C/C-104415-X - FAP APQ 00510	0,00	21.666,75	21.666,75	0,00
11011002025		2350 - FAP PPM 00355/17	0,00	68.430,61	68.430,61	0,00
11011002025	03471	BB C/C-104419-2 FAP PPM 0035517	0,00	68.430,61	68.430,61	0,00
11011002026		2351 - FAP PPM 00289/17	0,00	40.557,90	40.557,90	0,00
11011002026	03472	BB C/C-104417-6 - FAP PPM 00289	0,00	40.557,90	40.557,90	0,00
11011002027		2352 - FAP PPM 00511/18	0,00	48.270,69	48.270,69	0,00
11011002027	03473	BB C/C-104420-6 - FAP PPM 00511	0,00	48.270,69	48.270,69	0,00
11011002028		2353 - FAP APQ 01311/18	0,00	89.057,77	89.057,77	0,00
11011002028	03481	BB C/C-104484-2 FAP APQ 01311/1	0,00	89.057,77	89.057,77	0,00
11011002029		2354 - FAP APQ 001142/17	0,00	25.597,78	25.597,78	0,00
11011002029	03483	BB C/C-101797-7 - FAP APQ 01142	0,00	25.597,78	25.597,78	0,00
11011002031		2355 - FAP BOLSAS 523/2021	0,00	5.723.958,69	5.377.713,69	346.245,00 D
11011002031	03496	BB C/C 104432-X FAP BOLSAS CONV	0,00	5.723.958,69	5.377.713,69	346.245,00 D
11011002032		2356 - FUNDAÇÃO TAXA DE BANCADA	0,00	307.214,75	307.214,75	0,00
11011002032	03501	BB C/C-104433-8 FUND TAXA BANCA	0,00	307.214,75	307.214,75	0,00
11011002033		2357 - FAP CDS APQ 00857/18	0,00	58.841,69	58.841,69	0,00
11011002033	03502	BB C/C-104608-X FAP APQ 00857/1	0,00	58.841,69	58.841,69	0,00
11011002056		2358 - FINEP 2550/2020	0,00	97.496,00	97.496,00	0,00

BALANCETE DE VERIFICAÇÃO

Folha: 6

0101 - FUNDAÇÃO DE DESENV CIENTIFICO E CULTURAL

Entre Competências: 01/2021 até 12/2021

Conta	Red	Nomenclatura	Saldo Anterior	Mov. Débito	Mov. Crédito	Saldo Atual
11011002056	03554	BB C/C-103857-5 FINEP 255020	0,00	97.496,00	97.496,00	0,00
11011002040		2359 - FAP PPM 00145/17	0,00	51.551,70	51.551,70	0,00
11011002040	03509	BB C/C-104787-6 FAP CAG PPM 001	0,00	51.551,70	51.551,70	0,00
11011002041		2360 - FAP PPM 00337/18	0,00	95.324,71	95.324,71	0,00
11011002041	03510	BB C/C-104790-6 FAP CAG PPM 003	0,00	95.324,71	95.324,71	0,00
11011002039		2361 - FAP PPM 00545/18	0,00	33.688,80	33.688,80	0,00
11011002039	03508	BB C/C-104788-4 FAP CAG PPM 005	0,00	33.688,80	33.688,80	0,00
11011002038		2362 - FAP APQ 00853/17	0,00	46.668,72	46.668,72	0,00
11011002038	03507	BB C/C-101794-2 FAP APQ 00853/1	0,00	46.668,72	46.668,72	0,00
11011002037		2363 - FAP APQ 01935/17	0,00	46.768,63	46.768,63	0,00
11011002037	03506	BB C/C-101784-5 FAP APQ 01935/1	0,00	46.768,63	46.768,63	0,00
11011002036		2364 - FAP APQ 02194/17	0,00	46.724,00	46.724,00	0,00
11011002036	03505	BB C/C-101779-9 FAP APQ 02194/1	0,00	46.724,00	46.724,00	0,00
11011002034		2365 - FAP APQ 02246/18	0,00	39.770,60	39.770,60	0,00
11011002034	03503	BB C/C-104786-8 FUN APQ 02246/1	0,00	39.770,60	39.770,60	0,00
11011002035		2366 - FAP APQ 03248/17	0,00	52.373,00	52.373,00	0,00
11011002035	03504	BB C/C-101758-6 FAP APQ 03248/1	0,00	52.373,00	52.373,00	0,00
11011002044		2367 - FAP APQ 03259/17	0,00	40.786,25	40.786,25	0,00
11011002044	03524	BB C/C 101757-8 FAP APQ 03259/1	0,00	40.786,25	40.786,25	0,00
11011002048		2368 - FAP APQ 02345/17	0,00	34.096,65	34.096,65	0,00
11011002048	03529	BB C/C-101775-6 FAP APQ 02345/1	0,00	34.096,65	34.096,65	0,00
11011002050		2369 - FAP APQ 01965/17	0,00	25.058,25	25.058,25	0,00
11011002050	03531	BB C/C-101783-7 FAP APQ 01965/1	0,00	25.058,25	25.058,25	0,00
11011002051		2370 - FAP APQ 00825/17	0,00	38.880,14	38.880,14	0,00
11011002051	03532	BB C/C-101793-4 FAP APQ 00825/1	0,00	38.880,14	38.880,14	0,00
11011002049		2371 - FAP APQ 00906/17	0,00	62.033,97	62.033,97	0,00
11011002049	03530	BB C/C-101796-9 FAP APQ 00906-1	0,00	62.033,97	62.033,97	0,00
11011002047		2372 - FAP APQ 02651/17	0,00	18.551,40	18.551,40	0,00
11011002047	03528	BB C/C-101770-5 FAP APQ 02651/1	0,00	18.551,40	18.551,40	0,00
11011002045		2373 - FAP CVZ APQ 02920/18	0,00	69.107,71	69.107,71	0,00
11011002045	03526	BB C/C-104933-X FAP APQ 0292018	0,00	69.107,71	69.107,71	0,00
11011002052		2374 - FAP CSA PPM 00560/17	0,00	65.656,22	65.656,22	0,00
11011002052	03533	BB C/C-104862-7 FAP PPM 00560/1	0,00	65.656,22	65.656,22	0,00
11011002046		2375 - FAP APQ 00850/18	0,00	150.333,67	150.333,67	0,00
11011002046	03527	BB C/C-104870-8 FAP APQ 00850/1	0,00	150.333,67	150.333,67	0,00
11011002053		2376 - FAP APQ 02255/18	0,00	46.105,50	46.105,50	0,00
11011002053	03534	BB C/C-104845-7 FAP APQ 02255/1	0,00	46.105,50	46.105,50	0,00
11011002054		2377 - FAP PPM 00673/18	0,00	50.400,00	50.400,00	0,00
11011002054	03535	BB C/C-104942-9 FAP PPM 00673/1	0,00	50.400,00	50.400,00	0,00
11011002073		2378 - FAP OET 00043/21	0,00	37.082,61	37.082,61	0,00
11011002073	03594	BB C/C 106519-X FAP OET 0043/21	0,00	37.082,61	37.082,61	0,00
11011002075		2379 - FAP APQ 00709/21	0,00	16.451,20	16.451,20	0,00
11011002075	03598	BB C/C-106417-7 FAP APQ 00709/2	0,00	16.451,20	16.451,20	0,00

BALANCETE DE VERIFICAÇÃO

Folha: 7

0101 - FUNDAÇÃO DE DESENV CIENTIFICO E CULTURAL

Entre Competências: 01/2021 até 12/2021

Conta	Red	Nomenclatura	Saldo Anterior	Mov. Débito	Mov. Crédito	Saldo Atual
11011002076		2380 - FAP APQ 00114/21	0,00	27.560,00	27.560,00	0,00
11011002076	03600	BB C/C-106434-7 FAP APQ 00114/2	0,00	27.560,00	27.560,00	0,00
11011002077		2381 - FAP APQ 00303/21	0,00	27.218,68	27.218,68	0,00
11011002077	03602	BB C/C-106428-2 FAP APQ 00303/2	0,00	27.218,68	27.218,68	0,00
11011002078		2382 - FAP APQ 02136/21	0,00	31.769,06	31.769,06	0,00
11011002078	03604	BB C/C-106435-5 FAP APQ 02136/2	0,00	31.769,06	31.769,06	0,00
11011002079		2383 - FAP APQ 02176/21	0,00	45.147,73	45.147,73	0,00
11011002079	03606	BB C/C-106420-7 FAP APQ 02176/2	0,00	45.147,73	45.147,73	0,00
11011002080		2384 - FAP CRA APQ 00457/21	0,00	54.878,70	54.878,70	0,00
11011002080	03608	BB C/C 106397-9 FAP APQ 00457/2	0,00	54.878,70	54.878,70	0,00
11011002081		2385 - FAP TEC APQ 02098/21	0,00	19.103,60	19.103,60	0,00
11011002081	03610	BB C/C 106396-0 FAP APQ 02098/2	0,00	19.103,60	19.103,60	0,00
11011002082		2386 - FAP CHE APQ 02274/21	0,00	22.830,28	22.830,28	0,00
11011002082	03612	BB C/C 106405-3 - FAP APQ 02274	0,00	22.830,28	22.830,28	0,00
11011002083		2387 - FAP CAG APQ 02230/21	0,00	71.469,18	71.469,18	0,00
11011002083	03614	BB C/C 106413-4 FAP APQ 02230/2	0,00	71.469,18	71.469,18	0,00
11011002085		2388 - FAP APQ 00824/21	0,00	56.657,00	56.657,00	0,00
11011002085	03618	BB C/C 106433-9 FAP APQ 00824/2	0,00	56.657,00	56.657,00	0,00
11011002086		2389 - FAP APQ 01478/21	0,00	27.560,00	27.560,00	0,00
11011002086	03619	BB C/C 106414-2 FAP APQ 01478/2	0,00	27.560,00	27.560,00	0,00
11011002087		2390 - FAP APQ 00699/17	0,00	43.826,48	43.826,48	0,00
11011002087	03620	BB C/C 101791-8 FAP APQ 00699/1	0,00	43.826,48	43.826,48	0,00
11011002088		2391 - FAP APQ 02006/17	0,00	35.295,75	35.295,75	0,00
11011002088	03621	BB C/C 101781-0 FAP APQ 02006/	0,00	35.295,75	35.295,75	0,00
11011002089		2392 - FAP APQ 03189/17	0,00	54.337,50	54.337,50	0,00
11011002089	03622	BB C/C 101759-4 FAP APQ 03189/1	0,00	54.337,50	54.337,50	0,00
11011002090		2393 - FAP APQ 00166/21	0,00	24.115,81	24.115,81	0,00
11011002090	03623	BB C/C 106406-1 FAP APQ 00166/	0,00	24.115,81	24.115,81	0,00
11011002091		2394 - FAP APQ 02146/21	0,00	33.165,00	33.165,00	0,00
11011002091	03624	BB C/C 106438-X FAP APQ 02146/	0,00	33.165,00	33.165,00	0,00
11011002092		2395 - FAP APQ 01420/21	0,00	59.518,00	59.518,00	0,00
11011002092	03625	BB C/C 106380-4 FAP APQ 01420/2	0,00	59.518,00	59.518,00	0,00
11011002093		2396 - FAP APQ 02339/21	0,00	21.730,00	21.730,00	0,00
11011002093	03626	BB C/C 106383-9 FAP APQ 02339/	0,00	21.730,00	21.730,00	0,00
11011002094		2397 - FAP APQ 01511/21	0,00	25.521,90	25.521,90	0,00
11011002094	03627	BB C/C 106437-1 FAP APQ 01511/2	0,00	25.521,90	25.521,90	0,00
11011002095		2398 - FAP APQ 02327/21	0,00	35.827,00	35.827,00	0,00
11011002095	03628	BB C/C 106400-2 FAP APQ 02327/2	0,00	35.827,00	35.827,00	0,00
11011002096		2399 - FAP APQ 00920/21	0,00	69.192,96	69.192,96	0,00
11011002096	03629	BB C/C 106395-2 FAP APQ 00920/2	0,00	69.192,96	69.192,96	0,00
11011002099		2400 - FAP APQ 00897/21	0,00	28.242,92	28.242,92	0,00
11011002099	03647	BB C/C 106386-3FAP APQ 00897/21	0,00	28.242,92	28.242,92	0,00
11011002097		2401 - FAP APQ 01748/21	0,00	39.605,73	39.605,73	0,00
11011002097	03630	BB C/C 106384-7 FAP APQ 01748/2	0,00	39.605,73	39.605,73	0,00

BALANCETE DE VERIFICAÇÃO

Folha: 8

0101 - FUNDAÇÃO DE DESENV CIENTIFICO E CULTURAL

Entre Competências: 01/2021 até 12/2021

Conta	Red	Nomenclatura	Saldo Anterior	Mov. Débito	Mov. Crédito	Saldo Atual
11011002098		2402 - FAP APQ 00831/21	0,00	14.946,00	14.946,00	0,00
11011002098	03631	BB C/C 106382-0 FAP APQ 00831/2	0,00	14.946,00	14.946,00	0,00
11011002100		2403 - FAP APQ 00486/21	0,00	15.357,28	15.357,28	0,00
11011002100	03648	BB C/C 106441-X FAP APQ 00486/2	0,00	15.357,28	15.357,28	0,00
11011002101		2404 - FAP APQ 02368/21	0,00	38.863,84	38.863,84	0,00
11011002101	03649	BB C/C 106387-1 FAP APQ 02368/	0,00	38.863,84	38.863,84	0,00
11011002102		2405 - FAP APQ 02800/21	0,00	58.857,00	58.857,00	0,00
11011002102	03650	BB C/C 106403-7 FAP APQ 02800/2	0,00	58.857,00	58.857,00	0,00
11011002103		2406 - FAP APQ 01805/21	0,00	55.953,33	55.953,33	0,00
11011002103	03651	BB C/C 106407-X FAP APQ 01805/2	0,00	55.953,33	55.953,33	0,00
11011002104		2407 - FAP APQ 02315/21	0,00	55.544,00	55.544,00	0,00
11011002104	03652	BB C/C 106408-8 FAP APQ 02315/2	0,00	55.544,00	55.544,00	0,00
11011002105		2408 - FAP APQ 02580/21	0,00	26.929,30	26.929,30	0,00
11011002105	03653	BB C/C 106443-6 FAP APQ 02580/2	0,00	26.929,30	26.929,30	0,00
11011002106		2409 - FAP APQ 00177/21	0,00	32.860,00	32.860,00	0,00
11011002106	03654	BB C/C 106444-4 FAP APQ 00177/2	0,00	32.860,00	32.860,00	0,00
11011002107		2410 - FAP APQ 001159/21	0,00	60.080,80	60.080,80	0,00
11011002107	03655	BB C/C 1064150 FAP APQ 01159/21	0,00	60.080,80	60.080,80	0,00
11011002108		2411 - FAP APQ 01082/21	0,00	36.623,00	36.623,00	0,00
11011002108	03656	BB C/C 106432-0 FAP APQ 01082/2	0,00	36.623,00	36.623,00	0,00
11011002118		2412 - FAP TEC APQ 03048/21	0,00	26.753,00	26.753,00	0,00
11011002118	03683	BB C/C 106445-2 FAP APQ 03048/2	0,00	26.753,00	26.753,00	0,00
11011002117		2413 - FAP CRA APQ 02671/21	0,00	33.294,60	33.294,60	0,00
11011002117	03682	BB C/C 106424-4 FAP APQ 02671/2	0,00	33.294,60	33.294,60	0,00
11011002119		2414 - FAP TEC APQ 03060/21	0,00	25.557,00	25.557,00	0,00
11011002119	03684	BB C/C 106419-3 FAP APQ 03060/2	0,00	25.557,00	25.557,00	0,00
11011002120		2415 - FAP CAG APQ 00949/21	0,00	72.801,46	72.801,46	0,00
11011002120	03685	BB C/C 106410-X FAP APQ 00949/2	0,00	72.801,46	72.801,46	0,00
11011002109		2416 - FAP CAG APQ 00219/21	0,00	56.799,37	56.799,37	0,00
11011002109	03666	BB C/C 106874-1 FAP APQ 00219/2	0,00	56.799,37	56.799,37	0,00
11011002116		2417 - FAP APQ 01237/21	0,00	38.400,00	38.400,00	0,00
11011002116	03673	BB C/C 106436-3 FAP APQ 01237/2	0,00	38.400,00	38.400,00	0,00
11011002115		2418 - FAP APQ 00587/21	0,00	45.911,56	45.911,56	0,00
11011002115	03672	BB C/C 106429-0 FAP APQ 00587/2	0,00	45.911,56	45.911,56	0,00
11011002114		2419 - FAP APQ 02409/21	0,00	76.172,00	76.172,00	0,00
11011002114	03671	BB C/C 106411-8 FAP APQ 02409/2	0,00	76.172,00	76.172,00	0,00
11011002113		2420 - FAP APQ 02674/21	0,00	14.361,41	14.361,41	0,00
11011002113	03670	BB C/C 106404-5 FAP APQ 02674/2	0,00	14.361,41	14.361,41	0,00
11011002112		2421 - FAP APQ 00829/21	0,00	54.361,12	54.361,12	0,00
11011002112	03669	BB C/C 106401-0 FAP APQ 00829/2	0,00	54.361,12	54.361,12	0,00
11011002111		2422 - FAP APQ 02717/21	0,00	49.104,50	49.104,50	0,00
11011002111	03668	BB C/C 106398-7 FAP APQ 02717/2	0,00	49.104,50	49.104,50	0,00
11011002110		2423 - FAP APQ 00476/21	0,00	31.104,71	31.104,71	0,00

BALANCETE DE VERIFICAÇÃO

Folha: 9

0101 - FUNDAÇÃO DE DESENV CIENTIFICO E CULTURAL

Entre Competências: 01/2021 até 12/2021

Conta	Red	Nomenclatura	Saldo Anterior	Mov. Débito	Mov. Crédito	Saldo Atual
11011002110	03667	BB C/C 106381-2 FAP APQ 00476/2	0,00	31.104,71	31.104,71	0,00
11011002136		2424 - FAP CAG 00959/21	0,00	35.921,59	35.921,59	0,00
11011002136	03710	BB C/C 106439-8 FAP APQ 00959/2	0,00	35.921,59	35.921,59	0,00
11011002135		2425 - FAP APQ 00494/21	0,00	19.683,13	19.683,13	0,00
11011002135	03709	BB C/C 106442-8 FAP APQ 00494/2	0,00	19.683,13	19.683,13	0,00
11011002134		2426 - FAP APQ 01168/21	0,00	32.382,60	32.382,60	0,00
11011002134	03708	BB C/C 106426-6 FAP APQ 01168/2	0,00	32.382,60	32.382,60	0,00
11011002133		2427 - FAP APQ 02088/21	0,00	69.713,00	69.713,00	0,00
11011002133	03707	BB C/C 106425-8 FAP APQ 02088/2	0,00	69.713,00	69.713,00	0,00
11011002132		2428 - FAP APQ 00952/21	0,00	36.062,03	36.062,03	0,00
11011002132	03706	BB C/C 106418-5 FAP APQ 00952/2	0,00	36.062,03	36.062,03	0,00
11011002131		2429 - FAP APQ 02502/21	0,00	53.901,00	53.901,00	0,00
11011002131	03705	BB C/C 106402-9 FAP APQ 02502/2	0,00	53.901,00	53.901,00	0,00
11011002128		2430 - FAP ACN 00109/21	0,00	264.514,10	264.514,10	0,00
11011002128	03702	BB C/C 106520-3 FAP ACN 00109/2	0,00	264.514,10	264.514,10	0,00
11011002127		2431 - FAP APQ 02575/21	0,00	55.120,00	55.120,00	0,00
11011002127	03701	BB C/C 106431-2 FAP APQ 02575/2	0,00	55.120,00	55.120,00	0,00
11011002126		2432 - FAP APQ 01175/21	0,00	39.798,00	39.798,00	0,00
11011002126	03700	BB C/C 106385-5 FAP APQ 01175/2	0,00	39.798,00	39.798,00	0,00
11011002125		2433 - FAP PAQ 00788/21	0,00	32.552,60	32.552,60	0,00
11011002125	03699	BB C/C 106421-5 FAP APQ 00788/2	0,00	32.552,60	32.552,60	0,00
11011002124		2434 - FAP APQ 00320/21	0,00	18.372,98	18.372,98	0,00
11011002124	03698	BB C/C 106416-9 FAP APQ 00320/2	0,00	18.372,98	18.372,98	0,00
11011002123		2435 - FAP APQ 00202/21	0,00	26.271,51	26.271,51	0,00
11011002123	03697	BB C/C 106388-X FAP APQ 00202/2	0,00	26.271,51	26.271,51	0,00
11011002129		2436 - FAP APQ 00144/21	0,00	56.600,00	56.600,00	0,00
11011002129	03703	BB C/C 106440-1 FAP APQ 00144/2	0,00	56.600,00	56.600,00	0,00
11011002138		2437 - FAP APQ 01425/21	0,00	14.840,00	14.840,00	0,00
11011002138	03726	BB C/C 107248-X FAP APQ 01425/2	0,00	14.840,00	14.840,00	0,00
11011002137		2438 - FAP APQ 01580/21	0,00	23.850,00	23.850,00	0,00
11011002137	03725	BB C/C 107254-4 FAP APQ 1580/21	0,00	23.850,00	23.850,00	0,00
11011002139		2439 - FAP APQ 02262/21	0,00	16.123,52	16.123,52	0,00
11011002139	03727	BB C/C 107245-5 FAP APQ 02262/2	0,00	16.123,52	16.123,52	0,00
11011002140		2440 - FAP APQ 01786/21	0,00	53.318,00	53.318,00	0,00
11011002140	03728	BB C/C 107251-X FAP APQ 1786/21	0,00	53.318,00	53.318,00	0,00
11011002141		2441 - FAP APQ 01922/21	0,00	79.411,25	79.411,25	0,00
11011002141	03729	BB C/C 107252-8 FAP APQ 1922/21	0,00	79.411,25	79.411,25	0,00
11011002142		2442 - FAP APQ 02466/21	0,00	29.550,00	29.550,00	0,00
11011002142	03730	BB C/C 107247-1 FAP APQ 02466/2	0,00	29.550,00	29.550,00	0,00
11011002143		2443 - FAP APQ 02883/21	0,00	78.936,89	78.936,89	0,00
11011002143	03731	BB C/C 107246-3 FAP APQ 02883/2	0,00	78.936,89	78.936,89	0,00
11011002144		2444 - FAP APQ 02336/18	0,00	8.369,55	8.369,55	0,00
11011002144	03732	BB C/C 104943-7 FAP APQ 02336/1	0,00	8.369,55	8.369,55	0,00

BALANCETE DE VERIFICAÇÃO

Folha: 10

0101 - FUNDAÇÃO DE DESENV CIENTIFICO E CULTURAL

Entre Competências: 01/2021 até 12/2021

Conta	Red	Nomenclatura	Saldo Anterior	Mov. Débito	Mov. Crédito	Saldo Atual
11011002145		2445 - FAP APQ 02507/21	0,00	43.323,90	43.323,90	0,00
11011002145	03733	BB C/C 106412-6 FAP APQ 02507/2	0,00	43.323,90	43.323,90	0,00
11011002151		2446 - FAP APQ 02436/21	0,00	69.465,75	0,00	69.465,75D
11011002151	03739	BB C/C 107331-1 FAP APQ 02436/2	0,00	69.465,75	0,00	69.465,75D
11011002150		2447 - FAP APQ 01654/21	0,00	39.828,20	0,00	39.828,20D
11011002150	03738	BB C/C 107322-2 FAP APQ 01654/2	0,00	39.828,20	0,00	39.828,20D
11011002149		2448 - FAP APQ 01552/21	0,00	79.217,19	0,00	79.217,19D
11011002149	03737	BB C/C 107323-0 FAP APQ 01552/2	0,00	79.217,19	0,00	79.217,19D
11011002148		2449 - FAP APQ 01294/21	0,00	36.940,00	0,00	36.940,00D
11011002148	03736	BB C/C 107324-9 FAP APQ 01294/2	0,00	36.940,00	0,00	36.940,00D
11011002147		2450 - FAP APQ 00775/21	0,00	38.372,00	0,00	38.372,00D
11011002147	03735	BB C/C 107325-7 FAP APQ 00775/2	0,00	38.372,00	0,00	38.372,00D
11011002146		2451 - FAP APQ 00673/21	0,00	56.124,40	0,00	56.124,40D
11011002146	03734	BB C/C 107321-4 FAP APQ 00673/2	0,00	56.124,40	0,00	56.124,40D
11011001753		5005 - CONTRATO NANOFIBRILAS	0,00	1.922,33	1.922,33	0,00
11011001753	02671	BB C/C-88688-2 KLABIN NANOFIBRI	0,00	1.922,33	1.922,33	0,00
11011001912		5013 - CONV. SOUZA CRUZ MELHORAM	0,00	132.370,68	132.370,68	0,00
11011001912	03179	BB C/C-95105-6 CONV. SOUZA CRUZ	0,00	132.370,68	132.370,68	0,00
11011001910		5016 - CONV. CEMIG GT-611	0,00	1.722.749,25	1.722.749,25	0,00
11011001910	03177	BB C/C-94834-9 CEMIG GT-611	0,00	1.722.749,25	1.722.749,25	0,00
11011001932		5018 - CONV. ARBORETUM	0,00	325.428,99	325.428,99	0,00
11011001932	03233	BB C/C 96518-9 CONV. ARBORETUM	0,00	325.428,99	325.428,99	0,00
11011001935		5020 - FIBRIA EMBRIOGENESE 189/2	0,00	206.607,24	206.607,24	0,00
11011001935	03237	BB C/C 96457-3 FIBRIA EMBRIOGEN	0,00	206.607,24	206.607,24	0,00
11011001937		5021 - FUNDAÇÃO SAUDE ANIMAL	1.254,05 D	771.518,72	771.669,98	1.102,79D
11011001937	03245	BB C/C 96801-3 FUND SAUDE ANIMA	1.254,05 D	771.518,72	771.669,98	1.102,79D
11011001938		5022 - CEMIG GT 612	0,00	2.760.569,56	2.760.569,56	0,00
11011001938	03248	BB C/C 93607-3 CEMIG GT 612	0,00	2.760.569,56	2.760.569,56	0,00
11011001944		5023 - BASF CHALFUN 194/2018	0,00	13.488,94	13.488,94	0,00
11011001944	03260	BB C/C 96973-7 BASF CONV CHALFU	0,00	13.488,94	13.488,94	0,00
11011001941		5024 - CEMIG GT 635	0,00	765.803,85	765.803,85	0,00
11011001941	03254	BB C/C 93606-5 CEMIG GT 635	0,00	765.803,85	765.803,85	0,00
11011001979		5025 - CONV CLINICA FITOSSANITAR	0,00	9.569,24	9.569,24	0,00
11011001979	03373	BB C/C-101084-0 CONV CLINICA FI	0,00	9.569,24	9.569,24	0,00
11011001954		5027 - CONV. 93/2019 - SYNGENTA	0,00	135.294,43	135.294,43	0,00
11011001954	03315	BB C/C-98369-1 FUNDAÇÃO 093 SYN	0,00	135.294,43	135.294,43	0,00
11011001946		5028 - CONV. 006/2019 SUNTORY	0,00	438.957,97	438.957,97	0,00
11011001946	03283	BB C/C 97621-0 FUND SUNTORY 006	0,00	438.957,97	438.957,97	0,00
11011002002		5029 - FUND NINTEC	0,00	169.359,17	169.359,17	0,00
11011002002	03430	BB C/C-102588-0 - FUND NINTEC	0,00	169.359,17	169.359,17	0,00
11011001943		5030 - FUND VALE CAVERNAS 063/20	0,00	14.408,39	14.408,39	0,00
11011001943	03258	BB C/C 97656-3 FUND VALE CAVERN	0,00	14.408,39	14.408,39	0,00
11011001967		5032 - NUTRIÇÃO - CONV ED. ALIM	0,00	145.964,28	145.964,28	0,00
11011001967	03343	BB C/C-100036-5 CONV EDUCAÇÃO A	0,00	145.964,28	145.964,28	0,00

BALANCETE DE VERIFICAÇÃO

Folha: 11

0101 - FUNDAÇÃO DE DESENV CIENTIFICO E CULTURAL

Entre Competências: 01/2021 até 12/2021

Conta	Red	Nomenclatura	Saldo Anterior	Mov. Débito	Mov. Crédito	Saldo Atual
11011001948		5033 - CONV 91/2019 - SYNGENTA (0,00	69.563,27	69.563,27	0,00
11011001948	03287	BB C/C 98012-2 FUND 091 SYNGENT	0,00	69.563,27	69.563,27	0,00
11011001953		5034 - CONV 92/2019 - SYNGENTA (0,00	1.860.869,37	1.860.869,37	0,00
11011001953	03301	BB C/C-98368-3 FUNDAÇÃO 092 SYN	0,00	1.860.869,37	1.860.869,37	0,00
11011001949		5035 - CONV SICAR MANUTENCAO	0,00	2.329.126,04	2.329.126,04	0,00
11011001949	03289	BB C/C 97983-X CONV SICAR MANUT	0,00	2.329.126,04	2.329.126,04	0,00
11011001962		5037 - PAS UFLA 2019	0,00	1.190.343,11	1.190.343,11	0,00
11011001962	03338	BB C/C-98441-8 PAS UFLA 2019	0,00	1.190.343,11	1.190.343,11	0,00
11011001958		5038 - CONVENIO 145/19 SUBSOL	0,00	469,98	469,98	0,00
11011001958	03323	BB C/C-98685-2 SUBSOL SYSTEM	0,00	469,98	469,98	0,00
11011001959		5039 - CONVENIO 143/19 NEMATOLOG	0,00	399.540,76	399.340,76	200,00D
11011001959	03325	BB C/C- 98713-1 CONV NEMATOLOGI	0,00	399.540,76	399.340,76	200,00D
11011001955		5040 - CONV144/19 CENTRO DE INDE	0,00	66.549,46	66.549,46	0,00
11011001955	03318	BB C/C 98714-X CONV INDEXAÇÃO 1	0,00	66.549,46	66.549,46	0,00
11011001963		5041 - LAB MICROSCOPIA ELETRONIC	0,00	27.460,98	27.460,98	0,00
11011001963	03341	BB C/C-98715-8-LAB MICROS ELETR	0,00	27.460,98	27.460,98	0,00
11011001968		5042 - CONV EMBRAPA CAFE	0,00	125.347,80	125.347,80	0,00
11011001968	03344	BB C/C-100015-2 CONV EMBRAPA	0,00	125.347,80	125.347,80	0,00
11011001977		5045 - CONV SICONV INCRA	0,00	104.784,39	104.784,39	0,00
11011001977	03369	BB C/C-100205-8 CONV INCRA SICO	0,00	104.784,39	104.784,39	0,00
11011001971		5046 - CONVENIO AGROFRESH	0,00	170.648,31	170.648,31	0,00
11011001971	03354	BB C/C-100159-0 CONV AGROFRESH	0,00	170.648,31	170.648,31	0,00
11011001983		5048 - CONV SICONV OBSERVATORIO	0,00	177.577,25	177.577,25	0,00
11011001983	03389	BB C/C-100226-9 SICONV OBSERVAT	0,00	177.577,25	177.577,25	0,00
11011001974		5049 - CONVENIO GERDAU	0,00	53.980,44	53.980,44	0,00
11011001974	03360	BB C/C-100751-3 CONV GERDAU	0,00	53.980,44	53.980,44	0,00
11011001982		5050 - CONTRATO OMNILOGIC	0,00	134.622,48	134.622,48	0,00
11011001982	03387	BB C/C-101158-8 ACORDO OMNILOGI	0,00	134.622,48	134.622,48	0,00
11011001976		5051 - KLABIN 2.0	0,00	44.166,79	44.166,79	0,00
11011001976	03368	BB C/C-100488-3 FUND KLABIN 2.0	0,00	44.166,79	44.166,79	0,00
11011001995		5052 - FUND VALE BRUMADINHO	0,00	1.127.176,61	1.127.176,61	0,00
11011001995	03418	BB C/C 101957-0 VALE BRUMADINHO	0,00	1.127.176,61	1.127.176,61	0,00
11011001986		5053 - CONV LABORATORIO DE SOLOS	0,00	175.263,35	175.263,35	0,00
11011001986	03395	BB C/C-101619-9 CONV LAB SOLO	0,00	175.263,35	175.263,35	0,00
11011001994		5054 - CONV PINHALENSE	0,00	193.908,74	193.908,74	0,00
11011001994	03417	BB C/C-102014-5 ACORDO PINHALEN	0,00	193.908,74	193.908,74	0,00
11011001993		5055 - CONVENIO HORTA	0,00	14.267,71	14.267,71	0,00
11011001993	03414	BB C/C-101943-0 CONVENIO HORTA	0,00	14.267,71	14.267,71	0,00
11011001992		5056 - ACORDO STILINGUE.	0,00	52.669,93	52.669,93	0,00
11011001992	03409	BB C/C-102013-7 CONVENIO STILIN	0,00	52.669,93	52.669,93	0,00
11011002001		5057 - CONTRATO EMBRAPII	0,00	15.208,67	15.208,67	0,00
11011002001	03428	BB C/C-101966-X EMBRAPII	0,00	15.208,67	15.208,67	0,00
11011002004		5058 - FUNDAÇÃO VALE	0,00	32.362.291,34	32.362.291,34	0,00

BALANCETE DE VERIFICAÇÃO

Folha: 12

0101 - FUNDAÇÃO DE DESENV CIENTIFICO E CULTURAL

Entre Competências: 01/2021 até 12/2021

Conta	Red	Nomenclatura	Saldo Anterior	Mov. Débito	Mov. Crédito	Saldo Atual
11011002004	03434	BB C/C-101348-3 FUNDAÇÃO VALE	0,00	32.362.291,34	32.362.291,34	0,00
11011002006		5059 - ACORDO 009/2020 APROSOJA	0,00	45.030,30	45.030,30	0,00
11011002006	03436	BB C/C-102590-2 ACORDO APROSOJA	0,00	45.030,30	45.030,30	0,00
11011002018		5060 - ACORDO DE PARCEIRA 14/20	0,00	81.343,83	81.343,83	0,00
11011002018	03459	BB C/C-1025929 ACORDO PARCERIA	0,00	81.343,83	81.343,83	0,00
11011002012		5061 - FINEP 1105/2020	0,00	2.809.430,13	2.809.430,13	0,00
11011002012	03449	BB C/C-102589-9 FINEP 1105/2020	0,00	2.809.430,13	2.809.430,13	0,00
11011002013		5062 - CONV SICONV MPF	0,00	2.181.140,86	2.181.140,86	0,00
11011002013	03451	BB C/C-103666-1 CONVENIO SICONV	0,00	2.181.140,86	2.181.140,86	0,00
11011002014		5063 - FUND ACORDO 17/2020	1.884.678,71 D	1.933.599,74	3.818.278,45	0,00
11011002014	03453	BB C/C-103418-9 FUND ACORDO 17/	1.884.678,71 D	1.933.599,74	3.818.278,45	0,00
11011002019		5064 - CONVENIO SICONV INMET	0,00	12.359.903,09	12.359.903,09	0,00
11011002019	03461	BB C/C-103847-8 CONV SICONV INM	0,00	12.359.903,09	12.359.903,09	0,00
11011002021		5065 - CONVENIO SICONV PRONASOLO	0,00	3.631.419,17	3.631.419,17	0,00
11011002021	03467	BB C/C-103848-6 CONV SICONV PRO	0,00	3.631.419,17	3.631.419,17	0,00
11011002064		5066 - CONV SICONV MDR IRRIGAÇÃO	0,00	2.032.239,20	2.032.239,20	0,00
11011002064	03577	BB C/C 103849-4 CONV MDR IRRIG	0,00	2.032.239,20	2.032.239,20	0,00
11011002017		5067 - CONV SICONV PLATAFORMA AN	0,00	8.840.574,17	8.840.574,17	0,00
11011002017	03457	BB C/C-103850-8 CONV PLATAFORMA	0,00	8.840.574,17	8.840.574,17	0,00
11011002058		5068 - CONV PROF MEC	0,00	203.307,32	203.307,32	0,00
11011002058	03558	BB C/C-103785-4 CONV PROF MEC	0,00	203.307,32	203.307,32	0,00
11011002016		5069 - CONV SICONV LATO SENSU	0,00	537.998,07	537.998,07	0,00
11011002016	03439	BB C/C-103813-3 CONV PÓS GRADUA	0,00	537.998,07	537.998,07	0,00
11011002015		5070 - CONV SICONV AVANÇA CAFE	0,00	200.000,00	200.000,00	0,00
11011002015	03438	BB C/C-103823-0 CONV AVANÇA CAF	0,00	200.000,00	200.000,00	0,00
11011002065		5071 - CONV PATOLOGIA SEMENTES	0,00	71.577,76	71.577,76	0,00
11011002065	03579	BB C/C 104050-2 CONV PATOLOGIA	0,00	71.577,76	71.577,76	0,00
11011002030		5072 - ACORDO SUZANO 02/2021	0,00	600.492,15	600.492,15	0,00
11011002030	03494	BB C/C-104049-9 ACORDO SUZANO 0	0,00	600.492,15	600.492,15	0,00
11011002043		5073 - ACORDO 032021 KLABIN	0,00	181.250,88	181.250,88	0,00
11011002043	03523	BB C/C 104161-4 ACORDO 032021 K	0,00	181.250,88	181.250,88	0,00
11011002020		5074 - CONVENIO HCOR	0,00	15.244,98	15.244,98	0,00
11011002020	03465	BB C/C-104089-8 CONVENIO HCOR	0,00	15.244,98	15.244,98	0,00
11011002055		5075 - CONVÊNIO FORMIGAS 39/2021	0,00	140.958,87	140.958,87	0,00
11011002055	03536	BB C/C-104510-5 CONV 392021 FOR	0,00	140.958,87	140.958,87	0,00
11011002057		5076 - ACORDO 17/2021 CANA BASF	0,00	126.616,23	126.616,23	0,00
11011002057	03557	BB C/C 104783-3 ACORDO 172021 C	0,00	126.616,23	126.616,23	0,00
11011002060		5077 - ACORDO 18/2021 SYMBIOSIS	0,00	11.916,33	11.916,33	0,00
11011002060	03563	BB C/C-105376-0 ACORDO 18/2021	0,00	11.916,33	11.916,33	0,00
11011002059		5078 - ACORDO 20/2021 CASUR	0,00	57.676,25	57.676,25	0,00
11011002059	03561	BB C/C-101801-9 - ACORDO 20/202	0,00	57.676,25	57.676,25	0,00
11011002061		5079 - ACORDO 22/2021 COOXUPE	0,00	133.209,03	133.209,03	0,00
11011002061	03568	BB C/C 105363-9 ACORDO 22/21 CO	0,00	133.209,03	133.209,03	0,00

BALANCETE DE VERIFICAÇÃO

Folha: 13

0101 - FUNDAÇÃO DE DESENV CIENTIFICO E CULTURAL

Entre Competências: 01/2021 até 12/2021

Conta	Red	Nomenclatura	Saldo Anterior	Mov. Débito	Mov. Crédito	Saldo Atual
11011002062		5080 - ACORDO PARCERIA 23/2021 M	0,00	207.663,52	207.663,52	0,00
11011002062	03571	BB C/C-105378-7 ACORDO 23/2021	0,00	207.663,52	207.663,52	0,00
11011002063		5081 - ACORDO 20/2021 SUNTORY	0,00	279.824,99	279.824,99	0,00
11011002063	03573	BB C/C 105479-1 ACOR. 20/21 SUN	0,00	279.824,99	279.824,99	0,00
11011002072		5082 - ACORDO 25/2021 JB	0,00	33.053,80	33.053,80	0,00
11011002072	03591	BB C/C105724-3 ACORDO 25/2021 J	0,00	33.053,80	33.053,80	0,00
11011002070		5083 - ACORDO 24/2021 SUZANO	0,00	106.182,40	106.182,40	0,00
11011002070	03587	BB C/C 105723-5 ACORDO 24/2021	0,00	106.182,40	106.182,40	0,00
11011002122		5084 - ACORDO PARC 26/2021 VALE	0,00	311.501,08	311.501,08	0,00
11011002122	03695	BB C/C 101786-1ACORDO PARC 26/2	0,00	311.501,08	311.501,08	0,00
11011002066		5085 - CONV 165/2021 HCOR	0,00	43.167,95	43.167,95	0,00
11011002066	03581	BB C/C-105781-2 CONV 165/2021 H	0,00	43.167,95	43.167,95	0,00
11011002074		5086 - CONV 172/21 LATO SENSU EA	0,00	140.000,00	140.000,00	0,00
11011002074	03596	BB C/C-106481-9 - EAD LATO SENS	0,00	140.000,00	140.000,00	0,00
11011002069		5087 - CONV 165/2021 CACHAÇA	0,00	19.898,30	19.897,74	0,56D
11011002069	03585	BB C/C 105800-2 CONV 172/21 CAC	0,00	19.898,30	19.897,74	0,56D
11011002068		5088 - CONV 172/2021 BOVINOCULT	0,00	10.566,52	10.566,52	0,00
11011002068	03583	BB C/C-105922-X CONV 17/21 BOVI	0,00	10.566,52	10.566,52	0,00
11011002071		5090 - FINEP 631/2021	0,00	133.963,57	133.963,57	0,00
11011002071	03589	BB C/C-105512-7 FINEP 631/2021	0,00	133.963,57	133.963,57	0,00
11011002084		5091 - ACORDO 32/2021 BOVINOS	0,00	173.608,34	173.608,34	0,00
11011002084	03616	BB C/C 106377-4 ACORDO 32/2021	0,00	173.608,34	173.608,34	0,00
11011002121		5094 - ACORDO 34/2021 MV POWER	0,00	16.411,28	16.411,28	0,00
11011002121	03693	BB C/C 106379-0 ACORDO 34/21 MV	0,00	16.411,28	16.411,28	0,00
11011002130		5098 - ACORDO PARCERIA ROTA 203	0,00	405.295,00	405.295,00	0,00
11011002130	03704	BB C/C 107155-6 FUND ACORDO ROT	0,00	405.295,00	405.295,00	0,00
11011002153		5099 - CONVÊNIO 237/2021 PDT&I	0,00	1.107.197,80	1.107.197,80	0,00
11011002153	03758	BB C/C 107149-1 CONV 237 PDT&I	0,00	1.107.197,80	1.107.197,80	0,00
11011002152		5102 - CONV 241/21 CPRM SICONV	0,00	1.918.350,00	1.918.350,00	0,00
11011002152	03755	BB C/C 107055-X CONV 241 CPRM S	0,00	1.918.350,00	1.918.350,00	0,00
11011001832		9003 - FUNDAÇÃO MGT UFLA	0,00	47.729,06	47.729,06	0,00
11011001832	02963	BB C/C-91723-0 FUNDAÇÃO MGT UFL	0,00	47.729,06	47.729,06	0,00
11011001798		9007 - FIBRIA CERATOCYSTIS	0,00	20.452,96	20.452,96	0,00
11011001798	02885	BB C/C-91229-8 FIBRIA CERATOCYCT	0,00	20.452,96	20.452,96	0,00
11011001913		9017 - FUNDAÇÃO UFLA EVENTOS	0,00	415.091,00	415.091,00	0,00
11011001913	03167	BB C/C-95133-1 UFLA EVENTOS	0,00	415.091,00	415.091,00	0,00
11011001929		9018 - FUNDAÇÃO UFLA/INBATEC	0,00	28.304,78	28.304,78	0,00
11011001929	03225	BB C/C - 96071-3 INBATEC	0,00	28.304,78	28.304,78	0,00
11011001936		9020 - BIOINFRA MG	0,00	154.617,23	154.617,23	0,00
11011001936	03243	BB C/C 96781-5 FUNDACAO BIOINFR	0,00	154.617,23	154.617,23	0,00
11011001945		9021 - CAFESAL	0,00	10.688,55	10.688,55	0,00
11011001945	03279	BB C/C 97051-4 FUNDACAO CAFESAL	0,00	10.688,55	10.688,55	0,00
11011001947		9022 - CONTRATO 34 - AMPAR	0,00	138.898,14	138.898,14	0,00
11011001947	03285	BB C/C 97753-5 AMPAR	0,00	138.898,14	138.898,14	0,00

BALANCETE DE VERIFICAÇÃO

Folha: 14

0101 - FUNDAÇÃO DE DESENV CIENTIFICO E CULTURAL

Entre Competências: 01/2021 até 12/2021

Conta	Red	Nomenclatura	Saldo Anterior	Mov. Débito	Mov. Crédito	Saldo Atual
11011001972		9025 - CONTRATO TECNOLOGIA	0,00	5.520.100,30	5.520.100,30	0,00
11011001972	03356	BB C/C 100158-2 - CONTRATO TECN	0,00	5.520.100,30	5.520.100,30	0,00
11011001987		9027 - CONTRATO AMPAR CANA DE AÇ	0,00	13.836,99	13.836,99	0,00
11011001987	03398	BB C/C-101620-2 CONT AMPAR CANA	0,00	13.836,99	13.836,99	0,00
11011002042		9028 - FUNDAÇÃO MARFRIG	0,00	506.859,08	506.859,08	0,00
11011002042	03520	BB C/C 105080-X FUNDAÇÃO MARFRI	0,00	506.859,08	506.859,08	0,00
11012000000		APLICAÇÕES FINANCEIRAS - RECURSOS	2.033.064,73 D	20.623.478,31	20.578.754,50	2.077.788,54 D
11012000000		0001 - ADMINISTRAÇÃO	2.033.064,73 D	20.623.478,31	20.578.754,50	2.077.788,54 D
11012000001	01700	BB C/APLIC-37071-1	423.851,25 D	10.057.041,17	10.162.411,57	318.480,85 D
11012000002	01729	BB C/APLIC-37174-2	1.115.026,60 D	2.985.836,53	3.374.656,62	726.206,51 D
11012000005	02042	BB C/APLIC-41112-4 CONT. FUT TR	212.064,57 D	1.200.225,14	696.893,85	715.395,86 D
11012000008	01684	ITAU C/APLIC-00070-8 FUNDECC	32.343,10 D	3.693.807,24	3.721.922,41	4.227,93 D
11012000019	03132	BB C/APLIC 88521-5 SIMLAM PARÁ	38.048,30 D	39,10	38.087,40	0,00
11012000021	03124	BB C/APLIC-93538-7 CAR TOCANTIN	984,34 D	1,12	985,46	0,00
11012000035	03364	BB C/APLIC-100774-2 - ADM FOLH	208.399,47 D	2.686.077,57	2.580.999,65	313.477,39 D
11012000036	03382	BB C/APLIC101144-8 FUNDECC CAUS	2.347,10 D	450,44	2.797,54	0,00
11012100000		BANCO C/APLIC - PROVISÕES	2.078.693,52 D	6.508.284,88	7.027.100,02	1.559.878,38 D
11012100000		0001 - ADMINISTRAÇÃO	2.078.693,52 D	6.508.284,88	7.027.100,02	1.559.878,38 D
11012100001	03264	BB C/APLIC-76369-1 SAL. PROV. P	1.304.313,20 D	2.680.812,98	3.938.597,88	46.528,30 D
11012100002	03266	BB C/APLIC -93702-9 CON. PROV.	97.317,81 D	100.204,75	197.522,56	0,00
11012100003	03268	BB C/APLIC 96460-3 CONV. PROV.	33.677,75 D	58.867,52	51.089,64	41.455,63 D
11012100004	03270	BB C/APLIC 96974-5 - PROV CEMIG	98.509,58 D	452.066,76	424.154,57	126.421,77 D
11012100005	03272	BB C/APLIC-97343-2 PROV. CEMIG	24.418,62 D	68.434,09	72.395,94	20.456,77 D
11012100006	03274	BB C/APLIC-97348-3 PROV. CEMIG	54.127,54 D	160.613,10	157.250,19	57.490,45 D
11012100009	03327	BB C/APLIC 98097-8 - PROV SICAR	198.570,41 D	284.584,17	276.359,74	206.794,84 D
11012100010	03376	BB C/APLIC-101159-6 PROVISÃO IN	18.250,24 D	25.646,80	20.565,05	23.331,99 D
11012100011	03380	BB C/APLIC-101091-3 PROVISÃO AN	167.479,26 D	15.129,03	182.608,29	0,00
11012100012	03384	BB C/APLIC-100160-4 PROVISÃO PA	1.694,22 D	1.759,02	1.716,44	1.736,80 D
11012100013	03321	BB C/APLI 102158-3 PROVISÃO OBS	80.334,89 D	19.230,72	99.565,61	0,00
11012100014	03464	BB C/APLIC-103853-2 PROVISÃO MP	0,00	564.949,49	381.424,34	183.525,15 D
11012100015	03486	BB C/APLIC-104483-4 PROV ACORD	0,00	13.763,91	13.763,91	0,00
11012100016	03552	BB C/APLIC-104482-6 PROVISÃO PL	0,00	495.909,77	342.729,02	153.180,75 D
11012100017	03553	BB C/APLIC-104605-5 PROVISÃO IN	0,00	1.349.144,19	755.639,03	593.505,16 D
11012100018	03567	BB C/APLIC-104607-1 PROVISÃO PR	0,00	211.368,86	111.717,81	99.651,05 D
11012100019	03691	BB C/APLIC 107153-X PROVISÃO MD	0,00	5.799,72	0,00	5.799,72 D
11013000000		APLIC. FINANCEIRAS - REC C/ RESTR	31.999.427,38 D	70.040.883,61	52.582.047,11	49.458.263,88 D
11013000000		0759 - TAXA DE BANCADA	919.085,63 D	71.638,19	990.723,82	0,00
11013000002	01731	BB C/APLIC-43224-5 TAXA DE BANC	919.085,63 D	71.638,19	990.723,82	0,00
11013000578		1053 - FAP CAG APQ 01755/08	14,60 D	0,00	14,60	0,00
11013000578	02606	BB C/APLIC-91370-7 FAP CAG APQ-	14,60 D	0,00	14,60	0,00
11013000404		1346 - INVENTARIO BH	53.813,27 D	2.124,07	0,00	55.937,34 D
11013000404	02163	ITAU C/APLIC-11385-7 INVENTARIO	53.813,27 D	2.124,07	0,00	55.937,34 D
11013000077		1581 - FINEP REF. 0194/12	1.120.946,68 D	30.345,78	729.526,23	421.766,23 D
11013000077	01806	BB C/APLIC-70644-2 FINEP REF 01	1.120.946,68 D	30.345,78	729.526,23	421.766,23 D
11013000081		1586 - CONV. CEMIG GT456	185.991,67 D	6.466,20	0,00	192.457,87 D
11013000081	01810	BB C/APLIC-71707-X CEMIG GT 456	185.991,67 D	6.466,20	0,00	192.457,87 D
11013000651		1587 - CONTR. ITV CARBONE	14.495,31 D	55,10	14.550,41	0,00
11013000651	02741	BB C/APLIC-89475-3 ITV CARBONE	14.495,31 D	55,10	14.550,41	0,00
11013000306		1620 - CONTR. CENIBRA	9.252,82 D	365,22	0,00	9.618,04 D
11013000306	02035	ITAU C/APLIC-08416-5 CENIBRA	9.252,82 D	365,22	0,00	9.618,04 D
11013000426		1771 - FINEP 0650/13	870.527,19 D	4.739,10	842.456,92	32.809,37 D
11013000426	02233	BB C/APLIC-76351-9 FINEP 0650/1	870.527,19 D	4.739,10	842.456,92	32.809,37 D

BALANCETE DE VERIFICAÇÃO

Folha: 15

0101 - FUNDAÇÃO DE DESENV CIENTIFICO E CULTURAL

Entre Competências: 01/2021 até 12/2021

Conta	Red	Nomenclatura	Saldo Anterior	Mov. Débito	Mov. Crédito	Saldo Atual
11013000208		1784 - FUNDAÇÃO VALE CRBS	268.836,93 D	9.857,98	29.892,43	248.802,48 D
11013000208	01937	BB C/APLIC-76481-7 VALE CRBS	268.836,93 D	9.857,98	29.892,43	248.802,48 D
11013000405		1965 - FAP BOLSAS 2015	1.078.231,39 D	287.623,34	1.365.854,73	0,00
11013000405	02169	BB C/APLIC-83894-2 FAP BOLSAS 2	1.078.231,39 D	287.623,34	1.365.854,73	0,00
11013000433		1986 - FAP CHE APQ-001120/14	6.612,34 D	9,45	6.621,79	0,00
11013000433	02250	BB C/APLIC-84787-9 FAP CHE APQ-	6.612,34 D	9,45	6.621,79	0,00
11013000536		2087 - FINEP 0238/15	478.887,72 D	4.491,55	478.888,00	4.491,27 D
11013000536	02470	BB C/APLIC-91726-5 FINEP 0238/1	478.887,72 D	4.491,55	478.888,00	4.491,27 D
11013008858		2090 - FAP APQ 00497/20	25.854,56 D	459,02	7.530,00	18.783,58 D
11013008858	03403	BB C/APLIC-101636-9 FAP APQ 004	25.854,56 D	459,02	7.530,00	18.783,58 D
11013000544		2096 - FAP TERMO PARCERIA/2016	1.733,96 D	6,04	1.740,00	0,00
11013000544	02512	BB C/APLIC-87061-7 FAP TERMO PA	1.733,96 D	6,04	1.740,00	0,00
11013000552		2107 - FAP CAG APQ-02159/15	14.194,74 D	84,62	14.279,36	0,00
11013000552	02543	BB C/APLIC-91382-0 FAP CAG APQ-	14.194,74 D	84,62	14.279,36	0,00
11013000555		2110 - FAP TEC AUC-00026/16	21.602,37 D	393,09	21.995,46	0,00
11013000555	02546	BB C/APLIC-87513-9 FAP TEC AUC-	21.602,37 D	393,09	21.995,46	0,00
11013000570		2139 - FAP TEC APQ-02822/15	554,09 D	782,31	1.336,40	0,00
11013000570	02598	BB C/APLIC-91381-2 FAP TEC APQ-	554,09 D	782,31	1.336,40	0,00
11013000675		2151 - FAP CAG APQ-01426/15	1.340,52 D	11,50	1.352,02	0,00
11013000675	02927	BB C/APLIC-91476-2 FAP CAG APQ-	1.340,52 D	11,50	1.352,02	0,00
11013000584		2153 - FAP CVZ APQ-01801/15	7.562,41 D	106,81	7.669,22	0,00
11013000584	02612	BB C/APLIC-91372-3 FAP CVZ APQ-	7.562,41 D	106,81	7.669,22	0,00
11013000592		2161 - FAP CAG APQ-03102/15	4.638,81 D	359,08	0,00	4.997,89 D
11013000592	02620	BB C/APLIC-91443-6 FAP CAG APQ-	4.638,81 D	359,08	0,00	4.997,89 D
11013008861		2168 - FAP PCE 00377/18	20.223,28 D	423,18	0,00	20.646,46 D
11013008861	03407	BB C/APLIC-101090-5 FAP PCE 003	20.223,28 D	423,18	0,00	20.646,46 D
11013000605		2171 - FUNDAÇÃO P2015 URUBU	7.819,00 D	271,84	0,00	8.090,84 D
11013000605	02645	BB C/APLIC-87672-0 FUNDAÇÃO P20	7.819,00 D	271,84	0,00	8.090,84 D
11013000613		2178 - FAP CAG APQ-02492/15	4.396,15 D	74,36	4.470,51	0,00
11013000613	02653	BB C/APLIC-91388-X FAP CAG APQ-	4.396,15 D	74,36	4.470,51	0,00
11013008836		2179 - FAP OET 00995/17	1.429,31 D	38,84	0,18	1.467,97 D
11013008836	03347	BB C/APLIC-100033-0 FAP OET 009	1.429,31 D	38,84	0,18	1.467,97 D
11013000615		2181 - FAP CHE APQ-00036/16	14.428,68 D	154,86	14.583,54	0,00
11013000615	02663	BB C/APLIC-88727-7 FAP CHE APQ-	14.428,68 D	154,86	14.583,54	0,00
11013000616		2182 - FAP CDS APQ-04087/15	10.761,35 D	499,72	3.090,90	8.170,17 D
11013000616	02664	BB C/APLIC-88728-5 FAP CDS APQ-	10.761,35 D	499,72	3.090,90	8.170,17 D
11013000620		2186 - FAP CAG APQ-01661/16	36.097,94 D	1.089,97	17.308,03	19.879,88 D
11013000620	02668	BB C/APLIC-88732-3 FAP CAG APQ-	36.097,94 D	1.089,97	17.308,03	19.879,88 D
11013000622		2188 - FAP CAG APQ-00081/16	11.989,23 D	416,82	0,00	12.406,05 D
11013000622	02670	BB C/APLIC-88735-8 FAP CAG APQ-	11.989,23 D	416,82	0,00	12.406,05 D
11013000623		2191 - FAP CRA APQ-01583/16	49.984,63 D	1.173,60	17.980,38	33.177,85 D
11013000623	02687	BB C/APLIC-89003-0 FAP CRA APQ-	49.984,63 D	1.173,60	17.980,38	33.177,85 D
11013000625		2193 - FAP CAG APQ-00891/16	21.794,69 D	235,06	22.029,75	0,00

BALANCETE DE VERIFICAÇÃO

Folha: 16

0101 - FUNDAÇÃO DE DESENV CIENTIFICO E CULTURAL

Entre Competências: 01/2021 até 12/2021

Conta	Red	Nomenclatura	Saldo Anterior	Mov. Débito	Mov. Crédito	Saldo Atual
11013000625	02689	BB C/APLIC-89005-7 FAP CAG APQ-	21.794,69 D	235,06	22.029,75	0,00
11013000634		2201 - FAP CAG APQ-01733/16	146.526,99 D	5.001,88	3.122,00	148.406,87D
11013000634	02719	BB C/APLIC-89245-9 FAP CAG APQ-	146.526,99 D	5.001,88	3.122,00	148.406,87D
11013000635		2202 - FAP CBB PPM-00541/16	2.162,54 D	7,96	2.170,50	0,00
11013000635	02720	BB C/APLIC-89246-7 FAP CBB PPM-	2.162,54 D	7,96	2.170,50	0,00
11013000639		2206 - FAP CVZ PPM-00668/16	2.769,01 D	3,31	2.772,32	0,00
11013000639	02724	BB C/APLIC-89250-5 FAP CVZ PPM-	2.769,01 D	3,31	2.772,32	0,00
11013000641		2208 - FAP CVZ PPM-00763/16	2.257,83 D	2,91	2.260,74	0,00
11013000641	02726	BB C/APLIC-89252-1 FAP CVZ PPM-	2.257,83 D	2,91	2.260,74	0,00
11013000642		2209 - FAP CAG PPM-00611/16	1.868,81 D	2,09	1.870,90	0,00
11013000642	02727	BB C/APLIC-89253-X FAP CAG PPM-	1.868,81 D	2,09	1.870,90	0,00
11013000645		2212 - FAP CAG PPM-00498/16	13.003,93 D	18,61	13.022,54	0,00
11013000645	02730	BB C/APLIC-89256-4 FAP CAG PPM-	13.003,93 D	18,61	13.022,54	0,00
11013000648		2215 - FAP CVZ PPM-00765/16	4.204,44 D	140,64	312,65	4.032,43D
11013000648	02738	BB C/APLIC-89472-9 FAP CVZ PPM-	4.204,44 D	140,64	312,65	4.032,43D
11013000674		2230 - FAP CAG APQ-01399/15	18.705,58 D	352,26	19.057,84	0,00
11013000674	02926	BB C/APLIC-91475-4 FAP CAG APQ-	18.705,58 D	352,26	19.057,84	0,00
11013008860		2231 - FAP TEC APQ 00543/20	19.667,33 D	388,69	4.646,60	15.409,42D
11013008860	03406	BB C/APLIC-101637-7 FAP APQ 005	19.667,33 D	388,69	4.646,60	15.409,42D
11013000680		2236 - FAP CAG APQ-01100/15	10.900,39 D	378,97	0,00	11.279,36D
11013000680	02932	BB C/APLIC-91481-9 FAP CAG APQ-	10.900,39 D	378,97	0,00	11.279,36D
11013000683		2239 - FAP CAG APQ-01031/15	3.949,70 D	36,55	3.986,25	0,00
11013000683	02935	BB C/APLIC-91484-3 FAP CAG APQ-	3.949,70 D	36,55	3.986,25	0,00
11013000685		2241 - FAP CRA APQ-00929/15	10.959,62 D	453,71	6.300,59	5.112,74D
11013000685	02937	BB C/APLIC-91486-X FAP CRA APQ-	10.959,62 D	453,71	6.300,59	5.112,74D
11013000686		2242 - FAP CAG APQ-00778/15	8.183,25 D	57,81	8.241,06	0,00
11013000686	02938	BB C/APLIC-91487-8 FAP CAG APQ-	8.183,25 D	57,81	8.241,06	0,00
11013000690		2246 - FAP CAG APQ-01053/15	12.952,38 D	646,21	1.551,00	12.047,59D
11013000690	02942	BB C/APLIC-91493-2 FAP CAG APQ-	12.952,38 D	646,21	1.551,00	12.047,59D
11013000699		2255 - FAP CAG APQ-03605/17	2.265.643,76 D	326.725,60	465.615,71	2.126.753,65D
11013000699	02959	BB C/APLIC-91724-9 FAP CAG APQ-	2.265.643,76 D	326.725,60	465.615,71	2.126.753,65D
11013000706		2260 - FAP CDS APQ-00151/16	10.715,24 D	711,39	11.426,63	0,00
11013000706	03014	BB C/APLIC-92068-1 FAP CDS APQ-	10.715,24 D	711,39	11.426,63	0,00
11013000709		2263 - FAP CBB APQ-00374/16	13.810,61 D	95,38	13.905,99	0,00
11013000709	03017	BB C/APLIC-92071-1 FAP CBB APQ-	13.810,61 D	95,38	13.905,99	0,00
11013000712		2266 - FAP TEC APQ-01922/16	2.361,15 D	23,57	2.384,72	0,00
11013000712	03020	BB C/APLIC-92074-6 FAP TEC APQ-	2.361,15 D	23,57	2.384,72	0,00
11013000713		2267 - FAP CEX APQ-02266/16	5.425,86 D	245,52	5.671,38	0,00
11013000713	03021	BB C/APLIC-92075-4 FAP CEX APQ-	5.425,86 D	245,52	5.671,38	0,00
11013000714		2268 - FAP CAG APQ-02424/16	3.313,12 D	302,12	770,30	2.844,94D
11013000714	03022	BB C/APLIC-92076-2 FAP CAG APQ-	3.313,12 D	302,12	770,30	2.844,94D
11013000717		2271 - FAP TEC APQ-02694/16	6.620,48 D	228,44	6.848,92	0,00
11013000717	03025	BB C/APLIC-92079-7 FAP TEC APQ-	6.620,48 D	228,44	6.848,92	0,00

BALANCETE DE VERIFICAÇÃO

Folha: 17

0101 - FUNDAÇÃO DE DESENV CIENTIFICO E CULTURAL

Entre Competências: 01/2021 até 12/2021

Conta	Red	Nomenclatura	Saldo Anterior	Mov. Débito	Mov. Crédito	Saldo Atual
11013000718		2272 - FAP CSA APQ-02728/16	6.975,13 D	232,59	7.207,72	0,00
11013000718	03026	BB C/APLIC-92080-0 FAP CSA APQ-	6.975,13 D	232,59	7.207,72	0,00
11013000719		2273 - FAP CSA APQ-02927/16	2.208,28 D	206,01	2.414,29	0,00
11013000719	03027	BB C/APLIC-92081-9 FAP CSA APQ-	2.208,28 D	206,01	2.414,29	0,00
11013000721		2275 - FAP CVZ APQ-03275/16	10.959,53 D	11.741,81	22.701,34	0,00
11013000721	03029	BB C/APLIC-92083-5 FAP CVZ APQ-	10.959,53 D	11.741,81	22.701,34	0,00
11013000725		2279 - FAP CAG APQ-00273/16	3.636,41 D	38,81	3.675,22	0,00
11013000725	03033	BB C/APLIC-92087-8 FAP CAG APQ-	3.636,41 D	38,81	3.675,22	0,00
11013000726		2280 - FAP CAG APQ-00750/16	529,15 D	329,39	858,54	0,00
11013000726	03034	BB C/APLIC-92088-6 FAP CAG APQ-	529,15 D	329,39	858,54	0,00
11013000727		2281 - FAP CAG APQ-00798/16	7.662,04 D	143,96	6.296,31	1.509,69 D
11013000727	03035	BB C/APLIC-92089-4 FAP CAG APQ-	7.662,04 D	143,96	6.296,31	1.509,69 D
11013000730		2284 - FAP CSA APQ-01535/16	5.427,50 D	39,56	5.467,06	0,00
11013000730	03038	BB C/APLIC-92092-4 FAP CSA APQ-	5.427,50 D	39,56	5.467,06	0,00
11013000731		2285 - FAP CAG APQ-02118/16	20.310,60 D	708,25	15.693,44	5.325,41 D
11013000731	03039	BB C/APLIC-92093-2 FAP CAG APQ-	20.310,60 D	708,25	15.693,44	5.325,41 D
11013000733		2287 - FAP CAG APQ--02362/16	3.123,63 D	220,35	3.343,98	0,00
11013000733	03041	BB C/APLIC-92095-9 FAP CAG APQ-	3.123,63 D	220,35	3.343,98	0,00
11013000735		2289 - FAP CAG APQ-02464/16	8.518,20 D	40,11	8.558,31	0,00
11013000735	03043	BB C/APLIC-92097-5 FAP CAG APQ-	8.518,20 D	40,11	8.558,31	0,00
11013000752		2290 - FAP CAG APQ-02487/16	2.377,99 D	214,47	2.592,46	0,00
11013000752	03072	BB C/APLIC-92098-3 FAP CAG APQ-	2.377,99 D	214,47	2.592,46	0,00
11013000737		2291 - FAP CAG APQ-02550/16	8.980,44 D	225,61	9.206,05	0,00
11013000737	03045	BB C/APLIC-92099-1 FAP CAG APQ-	8.980,44 D	225,61	9.206,05	0,00
11013000738		2292 - FAP TEC APQ-02840/16	1.289,25 D	35,58	0,10	1.324,73 D
11013000738	03046	BB C/APLIC-92100-9 FAP TEC APQ-	1.289,25 D	35,58	0,10	1.324,73 D
11013000751		2294 - FAP CAG APQ-02923/16	947,56 D	5,99	953,55	0,00
11013000751	03071	BB C/APLIC-92102-5 FAP CAG APQ-	947,56 D	5,99	953,55	0,00
11013000742		2296 - FAP CAG APQ-02988/16	2.665,90 D	2,53	2.668,43	0,00
11013000742	03050	BB C/APLIC-92104-1 FAP CAG APQ-	2.665,90 D	2,53	2.668,43	0,00
11013000743		2297 - FAP CEX APQ-03095/16	3.649,05 D	99,60	0,42	3.748,23 D
11013000743	03051	BB C/APLIC-92106-8 FAP CEX APQ-	3.649,05 D	99,60	0,42	3.748,23 D
11013000744		2298 - FAP CAG APQ-03268/16	1.357,71 D	193,84	1.551,55	0,00
11013000744	03052	BB C/APLIC-92107-6 FAP CAG APQ-	1.357,71 D	193,84	1.551,55	0,00
11013000746		2300 - FAP CAG APQ-03851/16	11.457,30 D	27,95	11.485,25	0,00
11013000746	03054	BB C/APLIC-92123-8 FAP CAG APQ-	11.457,30 D	27,95	11.485,25	0,00
11013000748		2302 - FAP CAG APQ-02075/16	15.527,16 D	290,32	3.212,48	12.605,00 D
11013000748	03064	BB C/APLIC-98438-8 FAP CAG APQ-	15.527,16 D	290,32	3.212,48	12.605,00 D
11013000763		2311 - CONV. FINEP 058/16	546.667,52 D	1.508.554,88	917.981,59	1.137.240,81 D
11013000763	03102	BB C/APLIC-93135-7 CONV. FINEP	546.667,52 D	1.508.554,88	917.981,59	1.137.240,81 D
11013000771		2312 - FINEP 501/16	294.991,60 D	526.680,28	308.655,46	513.016,42 D
11013000771	03119	BB C/APLIC-92967-0 FINEP 501/16	294.991,60 D	526.680,28	308.655,46	513.016,42 D
11013008840		2324 - EDITORA 165/2018	80.999,39 D	179.083,75	108.440,70	151.642,44 D
11013008840	03353	BB C/APLIC-99692-0 CONV 165 201	80.999,39 D	179.083,75	108.440,70	151.642,44 D

BALANCETE DE VERIFICAÇÃO

Folha: 18

0101 - FUNDAÇÃO DE DESENV CIENTIFICO E CULTURAL

Entre Competências: 01/2021 até 12/2021

Conta	Red	Nomenclatura	Saldo Anterior	Mov. Débito	Mov. Crédito	Saldo Atual
11013008791		2325 - FAP TEC APQ 02762/17	1.427,97 D	0,35	1.428,32	0,00
11013008791	03207	BB C/APLIC-96027-6 FAP TEC APQ-	1.427,97 D	0,35	1.428,32	0,00
11013008854		2326 - FAP APQ 00826/19	601.772,82 D	858.910,95	127.953,36	1.332.730,41D
11013008854	03394	BB C/APLI-101089-1 FAP APQ 0082	601.772,82 D	858.910,95	127.953,36	1.332.730,41D
11013008793		2327 - FAPEMIG CRA RDP-00070/18	128.162,02 D	94.668,89	29.837,50	192.993,41D
11013008793	03213	BB C/APLIC 96269-4 FAP CRA RDP-	128.162,02 D	94.668,89	29.837,50	192.993,41D
11013008794		2328 - FAPEMIG CRA RPD 00099/18	15.862,58 D	257,67	14.882,92	1.237,33D
11013008794	03215	BB C/APLIC 96273-2 FAP CRA RDP-	15.862,58 D	257,67	14.882,92	1.237,33D
11013008795		2329 - FAPEMIG CRA RDP 00092/18	98.814,91 D	2.295,72	48.584,65	52.525,98D
11013008795	03217	BB C/APLIC 96272-4 FAP CRA RDP-	98.814,91 D	2.295,72	48.584,65	52.525,98D
11013008796		2330 - FAPEMIG CRA RDP 00079/18	162.349,49 D	93.038,89	125.677,92	129.710,46D
11013008796	03218	BB C/APLIC 96271-6 FAP CRA RDP-	162.349,49 D	93.038,89	125.677,92	129.710,46D
11013008798		2332 - FAPEMIG CRA RDP - 00073/1	134.682,61 D	7.277,99	33.023,60	108.937,00D
11013008798	03223	BB C/APLIC 96270-8 FAP CRA RDP-	134.682,61 D	7.277,99	33.023,60	108.937,00D
11013008850		2333 - FINEP 316/18	647.209,18 D	1.451.103,02	256.000,00	1.842.312,20D
11013008850	03386	BB C/APLIC-100559-6 FINEP 316/1	647.209,18 D	1.451.103,02	256.000,00	1.842.312,20D
11013008835		2335 - CONV. FINEP 178/2018	162.520,78 D	5.650,21	0,00	168.170,99D
11013008835	03346	BB C/APLIC-98889-8 FINEP 0178/2	162.520,78 D	5.650,21	0,00	168.170,99D
11013008831		2336 - FAP CSA ACN 00338/17	20.021,69 D	344,00	9.944,96	10.420,73D
11013008831	03333	BB C/APLIC-99033-7- FAP CSA ACN	20.021,69 D	344,00	9.944,96	10.420,73D
11013008834		2337 - FAP CAG APQ 03182/16	32.252,03 D	718,27	52,00	32.918,30D
11013008834	03345	BB C/APLIC-100079-9 FAP CAG APQ	32.252,03 D	718,27	52,00	32.918,30D
11013008867		2338 - FAP CAG RDP 00001/20	326.049,40 D	9.578,85	190.020,14	145.608,11D
11013008867	03392	BB C/APLIC-102237-7 FUN RDP 000	326.049,40 D	9.578,85	190.020,14	145.608,11D
11013008868		2339 - FAP TEC APQ 00096/20	8.282,90 D	89,82	8.372,72	0,00
11013008868	03421	BB C/APLIC-102447-7 FUND TEC AP	8.282,90 D	89,82	8.372,72	0,00
11013008882		2340 - FAP APQ 00112/19	285.637,78 D	6.510,06	111.839,87	180.307,97D
11013008882	03448	BB C/APLIC 103356-5 FAP APQ 001	285.637,78 D	6.510,06	111.839,87	180.307,97D
11013008881		2341 - FAP APQ 00185/19	147.636,39 D	2.964,80	76.777,78	73.823,41D
11013008881	03447	BB C/APLIC 102593-7 FAP APQ 001	147.636,39 D	2.964,80	76.777,78	73.823,41D
11013008869		2342 - FAP APQ 04472/17	104.389,24 D	1.261,48	91.800,52	13.850,20D
11013008869	03423	BB C/APLIC-102480-9 FUND APQ 04	104.389,24 D	1.261,48	91.800,52	13.850,20D
11013008871		2343 - FAP APQ 00997/19	371.798,23 D	110.306,94	123.627,50	358.477,67D
11013008871	03427	BB C/APLIC-101696-2 FAP APQ 009	371.798,23 D	110.306,94	123.627,50	358.477,67D
11013008870		2344 - FAP RED 00330/16	95.070,09 D	1.145.593,02	71.791,48	1.168.871,63D
11013008870	03425	BB C/APLIC 102482-5 FAP RED 003	95.070,09 D	1.145.593,02	71.791,48	1.168.871,63D
11013008878		2345 - FAP TEC APQ 01107/19	10.432,41 D	272,83	2.481,52	8.223,72D
11013008878	03441	BB C/APLIC 100803-X FAP TEC APQ	10.432,41 D	272,83	2.481,52	8.223,72D
11013008880		2346 - FAP TEC APQ 01068/19	69.790,21 D	1.373,44	30.340,91	40.822,74D
11013008880	03443	BB C/APLIC 100802-1 FAP TEC APQ	69.790,21 D	1.373,44	30.340,91	40.822,74D
11013008893		2347 - FAP APQ 02904/17	0,00	37.855,51	24.204,34	13.651,17D
11013008893	03475	BB C/APLIC-101763-2 FAP APQ 029	0,00	37.855,51	24.204,34	13.651,17D
11013008894		2348 - FAP APQ 02127/17	0,00	24.106,23	104,00	24.002,23D

BALANCETE DE VERIFICAÇÃO

Folha: 19

0101 - FUNDAÇÃO DE DESENV CIENTIFICO E CULTURAL

Entre Competências: 01/2021 até 12/2021

Conta	Red	Nomenclatura	Saldo Anterior	Mov. Débito	Mov. Crédito	Saldo Atual
11013008894	03476	BB C/APLIC-101780-2 FAP APQ 021	0,00	24.106,23	104,00	24.002,23D
11013008895		2349 - FAP APQ 00510/17	0,00	22.175,52	0,00	22.175,52D
11013008895	03477	BB C/APLIC-104415-X - FAP APQ 0	0,00	22.175,52	0,00	22.175,52D
11013008897		2350 - FAP PPM 00355/17	0,00	51.464,32	18.022,78	33.441,54D
11013008897	03479	BB C/APLIC-104419-2 FAP PPM 003	0,00	51.464,32	18.022,78	33.441,54D
11013008896		2351 - FAP PPM 00289/17	0,00	25.613,50	15.357,90	10.255,60D
11013008896	03478	BB C/APLIC-104417-6 FAP PPM 002	0,00	25.613,50	15.357,90	10.255,60D
11013008898		2352 - FAP PPM 00511/18	0,00	25.574,19	23.062,86	2.511,33D
11013008898	03480	BB C/APLIC-104420-6 FAP PPM 005	0,00	25.574,19	23.062,86	2.511,33D
11013008899		2353 - FAP APQ 01311/18	0,00	78.607,50	12.082,81	66.524,69D
11013008899	03482	BB C/APLIC-104484-2 FAP APQ 013	0,00	78.607,50	12.082,81	66.524,69D
11013008900		2354 - FAP APQ 001142/17	0,00	17.613,81	8.279,03	9.334,78D
11013008900	03484	BB C/APLIC-101797-7 - FAP APQ 0	0,00	17.613,81	8.279,03	9.334,78D
11013008902		2355 - FAP BOLSAS 523/2021	0,00	2.433.512,38	2.406.529,93	26.982,45D
11013008902	03497	BB C/APLIC 104432-X FAP BOL CONV	0,00	2.433.512,38	2.406.529,93	26.982,45D
11013008904		2356 - FUNDAÇÃO TAXA DE BANCADA	0,00	244.957,53	16.414,75	228.542,78D
11013008904	03500	BB C/APLIC-104433-8 FUND TAXA B	0,00	244.957,53	16.414,75	228.542,78D
11013008903		2357 - FAP CDS APQ 00857/18	0,00	60.153,65	0,00	60.153,65D
11013008903	03499	BB C/APLIC-104608-X FAP APQ 008	0,00	60.153,65	0,00	60.153,65D
11013008927		2358 - FINEP 2550/2020	0,00	49.367,09	48.748,00	619,09D
11013008927	03555	BB C/APLIC-103857-5 FINEP 25502	0,00	49.367,09	48.748,00	619,09D
11013008911		2359 - FAP PPM 00145/17	0,00	51.629,81	1.151,70	50.478,11D
11013008911	03517	BB C/APLIC 104787-6 FAP CAG PPM	0,00	51.629,81	1.151,70	50.478,11D
11013008912		2360 - FAP PPM 00337/18	0,00	51.006,32	44.922,10	6.084,22D
11013008912	03518	BB C/APLIC 104790-6 FAP CAG PPM	0,00	51.006,32	44.922,10	6.084,22D
11013008910		2361 - FAP PPM 00545/18	0,00	25.625,90	8.488,80	17.137,10D
11013008910	03516	BB C/APLIC 104788-4 FAP CAG PPM	0,00	25.625,90	8.488,80	17.137,10D
11013008909		2362 - FAP APQ 00853/17	0,00	45.032,80	2.705,72	42.327,08D
11013008909	03515	BB C/APLIC 101794-2 FAP APQ 008	0,00	45.032,80	2.705,72	42.327,08D
11013008908		2363 - FAP APQ 01935/17	0,00	47.867,08	52,00	47.815,08D
11013008908	03514	BB C/APLIC 101784-5 FAP APQ 019	0,00	47.867,08	52,00	47.815,08D
11013008907		2364 - FAP APQ 02194/17	0,00	47.821,36	52,00	47.769,36D
11013008907	03513	BB C/APLIC 101779-9 FAP APQ 021	0,00	47.821,36	52,00	47.769,36D
11013008905		2365 - FAP APQ 02246/18	0,00	40.751,32	0,00	40.751,32D
11013008905	03511	BB C/APLIC-104786-8 FUN APQ 002	0,00	40.751,32	0,00	40.751,32D
11013008906		2366 - FAP APQ 03248/17	0,00	53.609,65	52,00	53.557,65D
11013008906	03512	BB C/APLIC 101758-6 FAP APQ 032	0,00	53.609,65	52,00	53.557,65D
11013008915		2367 - FAP APQ 03259/17	0,00	41.737,16	52,00	41.685,16D
11013008915	03525	BB C/APLIC 101757-8 FAP APQ 032	0,00	41.737,16	52,00	41.685,16D
11013008919		2368 - FAP APQ 02345/17	0,00	34.822,40	0,00	34.822,40D
11013008919	03540	BB C/APLIC-101775-6 FAP APQ 023	0,00	34.822,40	0,00	34.822,40D
11013008921		2369 - FAP APQ 01965/17	0,00	25.591,63	0,00	25.591,63D
11013008921	03542	BB C/APLIC-101783-7 FAP APQ 019	0,00	25.591,63	0,00	25.591,63D

BALANCETE DE VERIFICAÇÃO

Folha: 20

0101 - FUNDAÇÃO DE DESENV CIENTIFICO E CULTURAL

Entre Competências: 01/2021 até 12/2021

Conta	Red	Nomenclatura	Saldo Anterior	Mov. Débito	Mov. Crédito	Saldo Atual
11013008922		2370 - FAP APQ 00825/17	0,00	39.707,71	0,00	39.707,71D
11013008922	03543	BB C/APLIC-101793-4 FAP APQ 008	0,00	39.707,71	0,00	39.707,71D
11013008920		2371 - FAP APQ 00906/17	0,00	60.757,81	2.496,36	58.261,45D
11013008920	03541	BB C/APLIC-101796-9 FAP APQ 009	0,00	60.757,81	2.496,36	58.261,45D
11013008918		2372 - FAP APQ 02651/17	0,00	18.946,26	0,00	18.946,26D
11013008918	03539	BB C/APLIC-101770-5 FAP APQ 026	0,00	18.946,26	0,00	18.946,26D
11013008916		2373 - FAP CVZ APQ 02920/18	0,00	37.881,49	31.843,57	6.037,92D
11013008916	03537	BB C/APLIC-104933-X FAP APQ 029	0,00	37.881,49	31.843,57	6.037,92D
11013008923		2374 - FAP CSA PPM 00560/17	0,00	51.414,75	15.253,61	36.161,14D
11013008923	03544	BB C/APLIC-104862-7 FAP PPM 005	0,00	51.414,75	15.253,61	36.161,14D
11013008917		2375 - FAP APQ 00850/18	0,00	75.673,42	75.673,42	0,00
11013008917	03538	BB C/APLIC-104870-8 FAP APQ 008	0,00	75.673,42	75.673,42	0,00
11013008924		2376 - FAP APQ 02255/18	0,00	47.144,44	0,00	47.144,44D
11013008924	03545	BB C/APLIC-104845-7 FAP APQ 022	0,00	47.144,44	0,00	47.144,44D
11013008925		2377 - FAP PPM 00673/18	0,00	51.535,71	0,00	51.535,71D
11013008925	03546	BB C/APLIC-104942-9 FAP PPM 006	0,00	51.535,71	0,00	51.535,71D
11013008943		2378 - FAP OET 00043/21	0,00	19.281,18	18.002,61	1.278,57D
11013008943	03595	BB C/APLIC 106519-X FAP OET 004	0,00	19.281,18	18.002,61	1.278,57D
11013008945		2379 - FAP APQ 00709/21	0,00	16.604,78	0,00	16.604,78D
11013008945	03599	BB C/APLIC-106417-7 FAP APQ 007	0,00	16.604,78	0,00	16.604,78D
11013008946		2380 - FAP APQ 00114/21	0,00	27.681,59	0,00	27.681,59D
11013008946	03601	BB C/APLIC-106434-7 FAP APQ 001	0,00	27.681,59	0,00	27.681,59D
11013008947		2381 - FAP APQ 00303/21	0,00	27.342,68	0,00	27.342,68D
11013008947	03603	BB C/APLIC-106428-2 FAP APQ 003	0,00	27.342,68	0,00	27.342,68D
11013008948		2382 - FAP APQ 02136/21	0,00	31.913,79	0,00	31.913,79D
11013008948	03605	BB C/APLIC-106435-5 FAP APQ 021	0,00	31.913,79	0,00	31.913,79D
11013008949		2383 - FAP APQ 02176/21	0,00	45.353,41	0,00	45.353,41D
11013008949	03607	BB C/APLIC-106420-7 FAP APQ 021	0,00	45.353,41	0,00	45.353,41D
11013008950		2384 - FAP CRA APQ 00457/21	0,00	55.130,36	0,00	55.130,36D
11013008950	03609	BB C/APLIC 106397-9 FAP APQ 004	0,00	55.130,36	0,00	55.130,36D
11013008951		2385 - FAP TEC APQ 02098/21	0,00	19.191,20	0,00	19.191,20D
11013008951	03611	BB C/APLIC 106396-0 FAP APQ 020	0,00	19.191,20	0,00	19.191,20D
11013008952		2386 - FAP CHE APQ 02274/21	0,00	22.934,97	0,00	22.934,97D
11013008952	03613	BB C/APLIC 106405-3 - FAP APQ 0	0,00	22.934,97	0,00	22.934,97D
11013008953		2387 - FAP CAG APQ 02230/21	0,00	71.796,92	0,00	71.796,92D
11013008953	03615	BB C/APLIC 106413-4 FAP APQ 022	0,00	71.796,92	0,00	71.796,92D
11013008955		2388 - FAP APQ 00824/21	0,00	56.916,64	0,00	56.916,64D
11013008955	03632	BB C/APLIC 106433-9 FAP APQ 008	0,00	56.916,64	0,00	56.916,64D
11013008956		2389 - FAP APQ 01478/21	0,00	27.686,31	0,00	27.686,31D
11013008956	03633	BB C/APLIC 106414-2 FAP APQ 014	0,00	27.686,31	0,00	27.686,31D
11013008957		2390 - FAP APQ 00699/17	0,00	44.116,16	0,00	44.116,16D
11013008957	03634	BB C/APLIC 101791-8 FAP APQ 006	0,00	44.116,16	0,00	44.116,16D
11013008958		2391 - FAP APQ 02006/17	0,00	35.529,04	0,00	35.529,04D
11013008958	03635	BB C/APLIC 101781-0 FAP APQ 020	0,00	35.529,04	0,00	35.529,04D

BALANCETE DE VERIFICAÇÃO

Folha: 21

0101 - FUNDAÇÃO DE DESENV CIENTIFICO E CULTURAL

Entre Competências: 01/2021 até 12/2021

Conta	Red	Nomenclatura	Saldo Anterior	Mov. Débito	Mov. Crédito	Saldo Atual
11013008959		2392 - FAP APQ 03189/17	0,00	54.696,66	0,00	54.696,66D
11013008959	03636	BB C/APLIC 101759-4 FAP APQ 031	0,00	54.696,66	0,00	54.696,66D
11013008960		2393 - FAP APQ 00166/21	0,00	24.226,02	0,00	24.226,02D
11013008960	03637	BB C/APLIC 106406-1 FAP APQ 001	0,00	24.226,02	0,00	24.226,02D
11013008961		2394 - FAP APQ 02146/21	0,00	33.316,56	0,00	33.316,56D
11013008961	03638	BB C/APLIC 106438-X FAP APQ 021	0,00	33.316,56	0,00	33.316,56D
11013008962		2395 - FAP APQ 01420/21	0,00	59.789,97	0,00	59.789,97D
11013008962	03639	BB C/APLIC 106380-4 FAP APQ 014	0,00	59.789,97	0,00	59.789,97D
11013008963		2396 - FAP APQ 02339/21	0,00	21.829,30	0,00	21.829,30D
11013008963	03640	BB C/APLIC 106383-9 FAP APQ 023	0,00	21.829,30	0,00	21.829,30D
11013008964		2397 - FAP APQ 01511/21	0,00	25.639,81	0,00	25.639,81D
11013008964	03641	BB C/APLIC 106437-1 FAP APQ 015	0,00	25.639,81	0,00	25.639,81D
11013008965		2398 - FAP APQ 02327/21	0,00	35.992,52	0,00	35.992,52D
11013008965	03642	BB C/APLIC 106400-2 FAP APQ 023	0,00	35.992,52	0,00	35.992,52D
11013008966		2399 - FAP APQ 00920/21	0,00	69.512,62	0,00	69.512,62D
11013008966	03643	BB C/APLIC 106395-2 FAP APQ 009	0,00	69.512,62	0,00	69.512,62D
11013008967		2400 - FAP APQ 00897/21	0,00	28.373,40	0,00	28.373,40D
11013008967	03644	BB C/APLIC 106386-3 FAP APQ 008	0,00	28.373,40	0,00	28.373,40D
11013008968		2401 - FAP APQ 01748/21	0,00	39.788,71	0,00	39.788,71D
11013008968	03645	BB C/APLIC 106384-7 FAP APQ 017	0,00	39.788,71	0,00	39.788,71D
11013008969		2402 - FAP APQ 00831/21	0,00	15.015,05	0,00	15.015,05D
11013008969	03646	BB C/APLIC 106382-0 FAP APQ 008	0,00	15.015,05	0,00	15.015,05D
11013008970		2403 - FAP APQ 00486/21	0,00	15.432,56	0,00	15.432,56D
11013008970	03657	BB C/APLIC 106441-X FAP APQ 004	0,00	15.432,56	0,00	15.432,56D
11013008971		2404 - FAP APQ 02368/21	0,00	39.054,36	0,00	39.054,36D
11013008971	03658	BB C/APLIC 106387-1 FAP APQ 023	0,00	39.054,36	0,00	39.054,36D
11013008972		2405 - FAP APQ 02800/21	0,00	59.145,52	0,00	59.145,52D
11013008972	03659	BB C/APLIC 106403-7 FAP APQ 028	0,00	59.145,52	0,00	59.145,52D
11013008973		2406 - FAP APQ 01805/21	0,00	56.227,63	0,00	56.227,63D
11013008973	03660	BB C/APLIC 106407-X FAP APQ 018	0,00	56.227,63	0,00	56.227,63D
11013008974		2407 - FAP APQ 02315/21	0,00	55.816,29	0,00	55.816,29D
11013008974	03661	BB C/APLIC 106408-8 FAP APQ 023	0,00	55.816,29	0,00	55.816,29D
11013008975		2408 - FAP APQ 02580/21	0,00	27.061,31	0,00	27.061,31D
11013008975	03662	BB C/APLIC 106443-6 FAP APQ 025	0,00	27.061,31	0,00	27.061,31D
11013008976		2409 - FAP APQ 00177/21	0,00	33.021,09	0,00	33.021,09D
11013008976	03663	BB C/APLIC 106444-4 FAP APQ 001	0,00	33.021,09	0,00	33.021,09D
11013008977		2410 - FAP APQ 001159/21	0,00	60.375,33	0,00	60.375,33D
11013008977	03664	BB C/APLIC 106415-0 FAP APQ 011	0,00	60.375,33	0,00	60.375,33D
11013008978		2411 - FAP APQ 01082/21	0,00	36.802,53	0,00	36.802,53D
11013008978	03665	BB C/APLIC 106432-0 FAP APQ 010	0,00	36.802,53	0,00	36.802,53D
11013008988		2412 - FAP TEC APQ 03048/21	0,00	26.884,15	0,00	26.884,15D
11013008988	03687	BB C/APLI 106445-2 FAP APQ 0304	0,00	26.884,15	0,00	26.884,15D
11013008987		2413 - FAP CRA APQ 02671/21	0,00	33.457,82	0,00	33.457,82D

BALANCETE DE VERIFICAÇÃO

Folha: 22

0101 - FUNDAÇÃO DE DESENV CIENTIFICO E CULTURAL

Entre Competências: 01/2021 até 12/2021

Conta	Red	Nomenclatura	Saldo Anterior	Mov. Débito	Mov. Crédito	Saldo Atual
11013008987	03686	BB C/APLI 106424-X FAP APQ 0267	0,00	33.457,82	0,00	33.457,82D
11013008989		2414 - FAP TEC APQ 03060/21	0,00	25.682,28	0,00	25.682,28D
11013008989	03688	BB C/APLI 106419-3 FAP APQ 0306	0,00	25.682,28	0,00	25.682,28D
11013008990		2415 - FAP CAG APQ 00949/21	0,00	73.158,35	0,00	73.158,35D
11013008990	03689	BB C/APLI 106410-X FAP APQ 0094	0,00	73.158,35	0,00	73.158,35D
11013008979		2416 - FAP CAG APQ 00219/21	0,00	57.077,81	0,00	57.077,81D
11013008979	03674	BB C/APLIC 106874-1 FAP APQ 002	0,00	57.077,81	0,00	57.077,81D
11013008986		2417 - FAP APQ 01237/21	0,00	38.575,56	0,00	38.575,56D
11013008986	03681	BB C/APLIC 106436-3 FAP APQ 012	0,00	38.575,56	0,00	38.575,56D
11013008985		2418 - FAP APQ 00587/21	0,00	46.121,45	0,00	46.121,45D
11013008985	03680	BB C/APLIC 106429-0 FAP APQ 005	0,00	46.121,45	0,00	46.121,45D
11013008984		2419 - FAP APQ 02409/21	0,00	76.520,23	0,00	76.520,23D
11013008984	03679	BB C/APLIC 106411-8 FAP APQ 024	0,00	76.520,23	0,00	76.520,23D
11013008983		2420 - FAP APQ 02674/21	0,00	14.427,06	0,00	14.427,06D
11013008983	03678	BB C/APLIC 106404-5 FAP APQ 026	0,00	14.427,06	0,00	14.427,06D
11013008982		2421 - FAP APQ 00829/21	0,00	54.609,64	0,00	54.609,64D
11013008982	03677	BB C/APLIC 106401-0 FAP APQ 008	0,00	54.609,64	0,00	54.609,64D
11013008981		2422 - FAP APQ 02717/21	0,00	49.328,99	0,00	49.328,99D
11013008981	03676	BB C/APLIC 106398-7 FAP APQ 027	0,00	49.328,99	0,00	49.328,99D
11013008980		2423 - FAP APQ 00476/21	0,00	31.246,92	0,00	31.246,92D
11013008980	03675	BB C/APLIC106381-2 FAP APQ 0047	0,00	31.246,92	0,00	31.246,92D
11013009006		2424 - FAP CAG 00959/21	0,00	35.921,59	0,00	35.921,59D
11013009006	03724	BB C/APLI 106439-8 FAP APQ 0095	0,00	35.921,59	0,00	35.921,59D
11013009005		2425 - FAP APQ 00494/21	0,00	19.683,13	0,00	19.683,13D
11013009005	03723	BB C/APLI 106442-8 FAP APQ 0049	0,00	19.683,13	0,00	19.683,13D
11013009004		2426 - FAP APQ 01168/21	0,00	32.382,60	0,00	32.382,60D
11013009004	03722	BB C/APLI 106426-6 FAP APQ 0116	0,00	32.382,60	0,00	32.382,60D
11013009003		2427 - FAP APQ 02088/21	0,00	69.713,00	0,00	69.713,00D
11013009003	03721	BB C/APLI 106425-8 FAP APQ 0208	0,00	69.713,00	0,00	69.713,00D
11013009002		2428 - FAP APQ 00952/21	0,00	36.062,03	0,00	36.062,03D
11013009002	03720	BB C/APLI 106418-5 FAP APQ 0095	0,00	36.062,03	0,00	36.062,03D
11013009001		2429 - FAP APQ 02502/21	0,00	53.901,00	0,00	53.901,00D
11013009001	03719	BB C/APLI 106402-9 FAP APQ 0250	0,00	53.901,00	0,00	53.901,00D
11013008998		2430 - FAP ACN 00109/21	0,00	265.327,26	0,00	265.327,26D
11013008998	03716	BB C/APLI 106520-3 FAP ACN 0010	0,00	265.327,26	0,00	265.327,26D
11013008997		2431 - FAP APQ 02575/21	0,00	55.120,00	0,00	55.120,00D
11013008997	03715	BB C/APLI 106431-2 FAP APQ 0257	0,00	55.120,00	0,00	55.120,00D
11013008996		2432 - FAP APQ 01175/21	0,00	39.798,00	0,00	39.798,00D
11013008996	03714	BB C/APLI 106385-5 FAP APQ 0117	0,00	39.798,00	0,00	39.798,00D
11013008995		2433 - FAP PAQ 00788/21	0,00	32.552,60	0,00	32.552,60D
11013008995	03713	BB C/APLI 106421-5 FAP APQ 0078	0,00	32.552,60	0,00	32.552,60D
11013008994		2434 - FAP APQ 00320/21	0,00	18.372,98	0,00	18.372,98D
11013008994	03712	BB C/APLI 106416-9 FAP APQ 0032	0,00	18.372,98	0,00	18.372,98D

BALANCETE DE VERIFICAÇÃO

Folha: 23

0101 - FUNDAÇÃO DE DESENV CIENTIFICO E CULTURAL

Entre Competências: 01/2021 até 12/2021

Conta	Red	Nomenclatura	Saldo Anterior	Mov. Débito	Mov. Crédito	Saldo Atual
11013008993		2435 - FAP APQ 00202/21	0,00	26.271,51	0,00	26.271,51D
11013008993	03711	BB C/APLI 106388-X FAP APQ 0020	0,00	26.271,51	0,00	26.271,51D
11013008999		2436 - FAP APQ 00144/21	0,00	56.600,00	0,00	56.600,00D
11013008999	03717	BB C/APLI 106440-1 FAP APQ 0014	0,00	56.600,00	0,00	56.600,00D
11013009008		2437 - FAP APQ 01425/21	0,00	14.840,00	0,00	14.840,00D
11013009008	03741	BB C/APLI 107248-X FAP APQ 0142	0,00	14.840,00	0,00	14.840,00D
11013009007		2438 - FAP APQ 01580/21	0,00	23.850,00	0,00	23.850,00D
11013009007	03740	BB C/APLI 107254-4 FAP APQ 1580	0,00	23.850,00	0,00	23.850,00D
11013009009		2439 - FAP APQ 02262/21	0,00	16.123,52	0,00	16.123,52D
11013009009	03742	BB C/APLI 107245-5 FAP APQ 0226	0,00	16.123,52	0,00	16.123,52D
11013009010		2440 - FAP APQ 01786/21	0,00	53.318,00	0,00	53.318,00D
11013009010	03743	BB C/APLI 107251-X FAP APQ 1786	0,00	53.318,00	0,00	53.318,00D
11013009011		2441 - FAP APQ 01922/21	0,00	79.411,25	0,00	79.411,25D
11013009011	03744	BB C/APLI 107252-8 FAP APQ 1922	0,00	79.411,25	0,00	79.411,25D
11013009012		2442 - FAP APQ 02466/21	0,00	29.550,00	0,00	29.550,00D
11013009012	03745	BB C/APLI 107247-1 FAP APQ 0246	0,00	29.550,00	0,00	29.550,00D
11013009016		2443 - FAP APQ 02883/21	0,00	78.936,89	0,00	78.936,89D
11013009016	03749	BB C/APLI 107321-4 FAP APQ 0067	0,00	78.936,89	0,00	78.936,89D
11013009014		2444 - FAP APQ 02336/18	0,00	8.369,55	0,00	8.369,55D
11013009014	03747	BB C/APLI 104943-7 FAP APQ 0233	0,00	8.369,55	0,00	8.369,55D
11013009015		2445 - FAP APQ 02507/21	0,00	43.323,90	0,00	43.323,90D
11013009015	03748	BB C/APLI 106412-6 FAP APQ 0250	0,00	43.323,90	0,00	43.323,90D
11013000627		5005 - CONTRATO NANOFIBRILAS	1.747,86 D	18,47	1.766,33	0,00
11013000627	02672	BB C/APLIC-88688-2 KLABIN NANOF	1.747,86 D	18,47	1.766,33	0,00
11013000784		5013 - CONV. SOUZA CRUZ MELHORAM	131.713,07 D	657,61	132.370,68	0,00
11013000784	03186	BB C/APLIC-95105-6 CONV. SOUZA	131.713,07 D	657,61	132.370,68	0,00
11013000782		5016 - CONV. CEMIG GT-611	589.186,96 D	1.172.648,46	576.317,02	1.185.518,40D
11013000782	03184	BB C/APLIC-94834-9 CEMIG GT-611	589.186,96 D	1.172.648,46	576.317,02	1.185.518,40D
11013008806		5018 - CONV. ARBORETUM	679.971,94 D	7.028,88	325.428,99	361.571,83D
11013008806	03247	BB C/APLIC 96518-9 CONV. ARBORE	679.971,94 D	7.028,88	325.428,99	361.571,83D
11013008803		5020 - FIBRIA EMBRIOGENESE 189/2	189.102,39 D	119.698,75	91.607,24	217.193,90D
11013008803	03238	BB C/APLIC 96457-3 FIBRIA EMBRI	189.102,39 D	119.698,75	91.607,24	217.193,90D
11013008805		5021 - FUNDAÇÃO SAUDE ANIMAL	62.729,93 D	346.517,97	274.239,42	135.008,48D
11013008805	03246	BB C/APLIC 96801-3 FUND SAUDE A	62.729,93 D	346.517,97	274.239,42	135.008,48D
11013008807		5022 - CEMIG GT 612	484.968,88 D	1.455.134,97	1.326.618,26	613.485,59D
11013008807	03249	BB C/APLIC 93607-3 CEMIG GT 612	484.968,88 D	1.455.134,97	1.326.618,26	613.485,59D
11013008813		5023 - BASF CHALFUN 194/2018	13.458,80 D	30,14	13.488,94	0,00
11013008813	03261	BB C/APLIC 96973-7 BASFCONV CHA	13.458,80 D	30,14	13.488,94	0,00
11013008810		5024 - CEMIG GT 635	464.627,81 D	261.658,35	516.245,48	210.040,68D
11013008810	03255	BB C/APLIC 93606-5 CEMIG GT 635	464.627,81 D	261.658,35	516.245,48	210.040,68D
11013008848		5025 - CONV CLINICA FITOSSANITAR	3.291,03 D	5.909,51	3.539,24	5.661,30D
11013008848	03375	BB C/APLI-101084-0 CONV CLINICA	3.291,03 D	5.909,51	3.539,24	5.661,30D
11013008823		5027 - CONV. 93/2019 - SYNGENTA	132.408,96 D	4.096,64	132.092,94	4.412,66D
11013008823	03316	BB C/APLIC 98369-1 FUND 093 SYN	132.408,96 D	4.096,64	132.092,94	4.412,66D

BALANCETE DE VERIFICAÇÃO

Folha: 24

0101 - FUNDAÇÃO DE DESENV CIENTIFICO E CULTURAL

Entre Competências: 01/2021 até 12/2021

Conta	Red	Nomenclatura	Saldo Anterior	Mov. Débito	Mov. Crédito	Saldo Atual
11013008815		5028 - CONV. 006/2019 SUNTORY	22.651,73 D	325.602,18	114.754,64	233.499,27D
11013008815	03284	BB C/APLIC 97621-0 FUND SUNTORY	22.651,73 D	325.602,18	114.754,64	233.499,27D
11013008873		5029 - FUND NINTEC	192.652,04 D	50.826,49	123.406,00	120.072,53D
11013008873	03431	BB C/APLIC-102588-0 - FUND NINT	192.652,04 D	50.826,49	123.406,00	120.072,53D
11013008812		5030 - FUND VALE CAVERNAS 063/20	14.367,89 D	40,27	14.408,16	0,00
11013008812	03259	BB C/APLIC 97656-3 FUND VALE CA	14.367,89 D	40,27	14.408,16	0,00
11013008837		5032 - NUTRIÇÃO - CONV ED. ALIM	540.437,82 D	12.224,08	145.964,28	406.697,62D
11013008837	03348	BB C/APLIC-100036-5- CONV ED AL	540.437,82 D	12.224,08	145.964,28	406.697,62D
11013008817		5033 - CONV 91/2019 - SYNGENTA (278.349,33 D	8.311,04	69.471,27	217.189,10D
11013008817	03288	BB C/APLIC 98012-2 FUND 091 SYN	278.349,33 D	8.311,04	69.471,27	217.189,10D
11013008822		5034 - CONV 92/2019 - SYNGENTA (299.463,67 D	1.643.176,13	241.942,76	1.700.697,04D
11013008822	03302	BB C/APLIC 983683 FUND 092 SYNG	299.463,67 D	1.643.176,13	241.942,76	1.700.697,04D
11013008818		5035 - CONV SICAR MANUTENCAO	1.073.756,48 D	951.763,92	1.374.377,04	651.143,36D
11013008818	03290	BB C/APLIC 97983-X CONV SICAR M	1.073.756,48 D	951.763,92	1.374.377,04	651.143,36D
11013008832		5037 - PAS UFLA 2019	66.524,63 D	653.622,15	572.775,39	147.371,39D
11013008832	03339	BB C/APLIC-98441-8 PAS UFLA 201	66.524,63 D	653.622,15	572.775,39	147.371,39D
11013008828		5038 - CONVENIO 145/19 SUBSOL	457,71 D	12,27	469,98	0,00
11013008828	03324	BB C/APLIC-98685-2 SUBSOL SYSTE	457,71 D	12,27	469,98	0,00
11013008829		5039 - CONVENIO 143/19 NEMATOLOG	301.214,93 D	305.397,00	175.570,68	431.041,25D
11013008829	03326	BB C/APLIC- 98713-1 CONV NEMATO	301.214,93 D	305.397,00	175.570,68	431.041,25D
11013008824		5040 - CONV144/19 CENTRO DE INDE	20.571,63 D	30.872,86	35.499,76	15.944,73D
11013008824	03317	BB C/APLIC 98714-X CONV INDEXAÇ	20.571,63 D	30.872,86	35.499,76	15.944,73D
11013008833		5041 - LAB MICROSCOPIA ELETRONIC	4.078,33 D	22.998,42	5.570,98	21.505,77D
11013008833	03340	BB C/APLIC-98715-8-LAB MICROS E	4.078,33 D	22.998,42	5.570,98	21.505,77D
11013008838		5042 - CONV EMBRAPA CAFE	627.247,38 D	16.263,57	125.347,80	518.163,15D
11013008838	03349	BB C/APLIC-100015-2 - CONVENIO	627.247,38 D	16.263,57	125.347,80	518.163,15D
11013008847		5045 - CONV SICONV INCRA	177.449,48 D	2.255,00	104.784,39	74.920,09D
11013008847	03371	BB C/APLIC-100205-8 CONV INCRA	177.449,48 D	2.255,00	104.784,39	74.920,09D
11013008841		5046 - CONVENIO AGROFRESH	28.986,39 D	72.017,42	99.890,91	1.112,90D
11013008841	03355	BB C/APLIC-100159-0 CONV AGROFR	28.986,39 D	72.017,42	99.890,91	1.112,90D
11013008852		5048 - CONV SICONV OBSERVATORIO	177.577,25 D	0,00	177.577,25	0,00
11013008852	03390	BB C/APLIC-100226-9 SICONV OBSE	177.577,25 D	0,00	177.577,25	0,00
11013008844		5049 - CONVENIO GERDAU	74.125,62 D	1.380,39	53.980,44	21.525,57D
11013008844	03361	BB C/APLIC-100751-3 CONV GERDAU	74.125,62 D	1.380,39	53.980,44	21.525,57D
11013008851		5050 - CONTRATO OMNILOGIC	11.385,44 D	60.174,37	59.867,28	11.692,53D
11013008851	03388	BB C/APLIC-101158-8 ACORDO OMNI	11.385,44 D	60.174,37	59.867,28	11.692,53D
11013008846		5051 - KLABIN 2.0	261.101,37 D	7.917,56	44.166,79	224.852,14D
11013008846	03367	BB C/APLIC-100488-3 FUND KLABIN	261.101,37 D	7.917,56	44.166,79	224.852,14D
11013008866		5052 - FUND VALE BRUMADINHO	591.615,81 D	490.473,76	653.071,07	429.018,50D
11013008866	03419	BB C/APLIC 101957-0 VALE BRUMAD	591.615,81 D	490.473,76	653.071,07	429.018,50D
11013008855		5053 - CONV LABORATORIO DE SOLOS	49.646,58 D	144.922,59	31.744,39	162.824,78D
11013008855	03396	BB C/APLIC-101619-9 CONV LAB SO	49.646,58 D	144.922,59	31.744,39	162.824,78D
11013008864		5054 - CONV PINHALENSE	70.377,71 D	82.805,73	112.308,74	40.874,70D

BALANCETE DE VERIFICAÇÃO

Folha: 25

0101 - FUNDAÇÃO DE DESENV CIENTIFICO E CULTURAL

Entre Competências: 01/2021 até 12/2021

Conta	Red	Nomenclatura	Saldo Anterior	Mov. Débito	Mov. Crédito	Saldo Atual
11013008864	03416	BB C/APLIC-102014-5 ACORDO PINH	70.377,71 D	82.805,73	112.308,74	40.874,70 D
11013008863		5055 - CONVENIO HORTA	3.201,75 D	11.668,27	6.027,71	8.842,31 D
11013008863	03415	BB C/APLIC-101943-0 CONVENIO HO	3.201,75 D	11.668,27	6.027,71	8.842,31 D
11013008862		5056 - ACORDO STILLINGUE.	13.706,45 D	31.856,89	21.619,93	23.943,41 D
11013008862	03410	BB C/APLIC-102013-7 CONVENIO ST	13.706,45 D	31.856,89	21.619,93	23.943,41 D
11013008872		5057 - CONTRATO EMBRAPII	160.455,67 D	5.503,06	15.208,67	150.750,06 D
11013008872	03429	BB C/APLIC-101966-X EMBRAPII	160.455,67 D	5.503,06	15.208,67	150.750,06 D
11013008875		5058 - FUNDAÇÃO VALE	3.375.994,55 D	17.111.450,46	13.800.402,89	6.687.042,12 D
11013008875	03435	BB C/APLIC-101348-3 FUNDAÇÃO VA	3.375.994,55 D	17.111.450,46	13.800.402,89	6.687.042,12 D
11013008877		5059 - ACORDO 009/2020 APROSOJA	13.151,56 D	33.532,57	12.445,63	34.238,50 D
11013008877	03437	BB C/APLIC-102590-2 ACORDO APRO	13.151,56 D	33.532,57	12.445,63	34.238,50 D
11013008889		5060 - ACORDO DE PARCEIRA 14/20	0,00	63.673,64	21.684,81	41.988,83 D
11013008889	03460	BB C/APLIC-1025929 ACORDO PARCE	0,00	63.673,64	21.684,81	41.988,83 D
11013008883		5061 - FINEP 1105/2020	3.141.448,93 D	53.214,33	2.796.331,87	398.331,39 D
11013008883	03450	BB C/APLIC-102589-9 FINEP 1105/	3.141.448,93 D	53.214,33	2.796.331,87	398.331,39 D
11013008884		5062 - CONV SICONV MPF	4.449.176,67 D	79.262,88	2.181.140,86	2.347.298,69 D
11013008884	03452	BB C/APLIC-103666-1 CONVENIO SI	4.449.176,67 D	79.262,88	2.181.140,86	2.347.298,69 D
11013008885		5063 - FUND ACORDO 17/2020	0,00	1.930.354,52	1.930.354,52	0,00
11013008885	03454	BB C/APLIC-103418-9 FUND ACORD	0,00	1.930.354,52	1.930.354,52	0,00
11013008890		5064 - CONVENIO SICONV INMET	0,00	8.520.958,16	3.883.725,09	4.637.233,07 D
11013008890	03462	BB C/APLIC-103847-8 CONV SICONV	0,00	8.520.958,16	3.883.725,09	4.637.233,07 D
11013008892		5065 - CONVENIO SICONV PRONASOLO	0,00	2.784.687,00	1.435.419,17	1.349.267,83 D
11013008892	03474	BB C/APLIC-103848-6 CON SICON P	0,00	2.784.687,00	1.435.419,17	1.349.267,83 D
11013008935		5066 - CONV SICONV MDR IRRIGAÇÃO	0,00	1.927.878,54	824.185,57	1.103.692,97 D
11013008935	03578	BB C/APLIC 103849-4 CONV MDR I	0,00	1.927.878,54	824.185,57	1.103.692,97 D
11013008888		5067 - CONV SICONV PLATAFORMA AN	0,00	7.222.624,41	4.140.574,17	3.082.050,24 D
11013008888	03458	BB C/APLIC-103850-8 CONV PLATAF	0,00	7.222.624,41	4.140.574,17	3.082.050,24 D
11013008929		5068 - CONV PROF MEC	0,00	194.168,66	13.078,23	181.090,43 D
11013008929	03559	BB C/APLIC-103785-4 CONV PROF M	0,00	194.168,66	13.078,23	181.090,43 D
11013008887		5069 - CONV SICONV LATO SENSU	0,00	372.501,33	171.816,73	200.684,60 D
11013008887	03456	BB C/APLIC-103813-3 CONV PÓS GR	0,00	372.501,33	171.816,73	200.684,60 D
11013008886		5070 - CONV SICONV AVANÇA CAFE	0,00	101.340,69	100.000,00	1.340,69 D
11013008886	03455	BB APLIC-103823-0 CON AVANÇA CA	0,00	101.340,69	100.000,00	1.340,69 D
11013008936		5071 - CONV PATOLOGIA SEMENTES	0,00	67.003,28	4.927,76	62.075,52 D
11013008936	03580	BB C/APLIC 104050-2 CON PATOL S	0,00	67.003,28	4.927,76	62.075,52 D
11013008901		5072 - ACORDO SUZANO 02/2021	0,00	271.432,67	119.891,60	151.541,07 D
11013008901	03495	BB C/APLI-104049-9 ACORDO SUZAN	0,00	271.432,67	119.891,60	151.541,07 D
11013008914		5073 - ACORDO 032021 KLABIN	0,00	163.585,18	20.250,88	143.334,30 D
11013008914	03522	BB C/APLI 104161-4 ACORDO 03202	0,00	163.585,18	20.250,88	143.334,30 D
11013008891		5074 - CONVENIO HCOR	0,00	7.629,98	7.629,98	0,00
11013008891	03466	BB C/APLIC-104089-8 CONVENIO HC	0,00	7.629,98	7.629,98	0,00
11013008926		5075 - CONVÊNIO FORMIGAS 39/2021	0,00	98.358,31	39.262,49	59.095,82 D
11013008926	03547	BB C/APLIC-104510-5 CONV 392021	0,00	98.358,31	39.262,49	59.095,82 D

BALANCETE DE VERIFICAÇÃO

Folha: 26

0101 - FUNDAÇÃO DE DESENV CIENTIFICO E CULTURAL

Entre Competências: 01/2021 até 12/2021

Conta	Red	Nomenclatura	Saldo Anterior	Mov. Débito	Mov. Crédito	Saldo Atual
11013008928		5076 - ACORDO 17/2021 CANA BASF	0,00	64.791,80	54.431,88	10.359,92D
11013008928	03556	BB C/APLI104783-3 ACORDO 172021	0,00	64.791,80	54.431,88	10.359,92D
11013008931		5077 - ACORDO 18/2021 SYMBIOSIS	0,00	7.536,21	4.524,47	3.011,74D
11013008931	03564	BB C/APLIC-105376-0 ACOR 18/21	0,00	7.536,21	4.524,47	3.011,74D
11013008930		5078 - ACORDO 20/2021 CASUR	0,00	49.333,34	8.756,25	40.577,09D
11013008930	03562	BB C/APLI-101801-9 - ACORDO 20/	0,00	49.333,34	8.756,25	40.577,09D
11013008932		5079 - ACORDO 22/2021 COOXUPE	0,00	89.880,13	44.409,03	45.471,10D
11013008932	03569	BB C/APLIC 105363-9 ACORDO 22/2	0,00	89.880,13	44.409,03	45.471,10D
11013008933		5080 - ACORDO PARCERIA 23/2021 M	0,00	144.443,72	63.098,52	81.345,20D
11013008933	03572	BB C/APLIC-105378-7 ACORDO 23/2	0,00	144.443,72	63.098,52	81.345,20D
11013008934		5081 - ACORDO 20/2021 SUNTORY	0,00	270.936,61	10.960,13	259.976,48D
11013008934	03574	BB C/APLIC 105479-1 ACOR. 20/21	0,00	270.936,61	10.960,13	259.976,48D
11013008942		5082 - ACORDO 25/2021 JB	0,00	25.045,06	3.853,80	21.191,26D
11013008942	03592	BB C/APLIC105724-3 ACORDO 25/20	0,00	25.045,06	3.853,80	21.191,26D
11013008940		5083 - ACORDO 24/2021 SUZANO	0,00	101.352,21	6.182,40	95.169,81D
11013008940	03588	BB C/APLC 105723-5 ACORDO 24/20	0,00	101.352,21	6.182,40	95.169,81D
11013008992		5084 - ACORDO PARC 26/2021 VALE	0,00	291.951,56	21.076,00	270.875,56D
11013008992	03696	BB C/APLC 101786-1ACORDO PARC 2	0,00	291.951,56	21.076,00	270.875,56D
11013008937		5085 - CONV 165/2021 HCOR	0,00	30.507,85	13.023,45	17.484,40D
11013008937	03582	BB C/APLIC-105781-2 CONV 165/20	0,00	30.507,85	13.023,45	17.484,40D
11013008944		5086 - CONV 172/21 LATO SENSU EA	0,00	140.668,01	70.018,99	70.649,02D
11013008944	03597	BB C/APLIC-106481-9 - EAD LATO	0,00	140.668,01	70.018,99	70.649,02D
11013008939		5087 - CONV 165/2021 CACHAÇA	0,00	11.127,49	9.347,08	1.780,41D
11013008939	03586	BB C/APLIC 105800-2 CONV 172/21	0,00	11.127,49	9.347,08	1.780,41D
11013008938		5088 - CONV 172/2021 BOVINOCULT	0,00	5.288,09	5.268,19	19,90D
11013008938	03584	BB C/APLIC-105922-X CONV 17/21	0,00	5.288,09	5.268,19	19,90D
11013008941		5090 - FINEP 631/2021	0,00	129.568,31	6.087,57	123.480,74D
11013008941	03590	BB C/APLIC-105512-7 FINEP 631/2	0,00	129.568,31	6.087,57	123.480,74D
11013008954		5091 - ACORDO 32/2021 BOVINOS	0,00	155.148,35	19.685,07	135.463,28D
11013008954	03617	BB C/APLI 106377-4 ACORDO 32/21	0,00	155.148,35	19.685,07	135.463,28D
11013008991		5094 - ACORDO 34/2021 MV POWER	0,00	15.274,72	1.207,83	14.066,89D
11013008991	03694	BB C/APLC 106379-0 ACORDO 34/21	0,00	15.274,72	1.207,83	14.066,89D
11013009000		5098 - ACORDO PARCERIA ROTA 203	0,00	405.791,66	0,00	405.791,66D
11013009000	03718	BB C/APLIC 107155-6 FUN ACORDO	0,00	405.791,66	0,00	405.791,66D
11013009023		5099 - CONVÊNIO 237/2021 PDT&I	0,00	1.107.239,41	0,00	1.107.239,41D
11013009023	03757	BB C/APLIC 107149-1 CONV 237 PD	0,00	1.107.239,41	0,00	1.107.239,41D
11013009022		5102 - CONV 241/21 CPRM SICONV	0,00	1.918.422,08	0,00	1.918.422,08D
11013009022	03756	BB C/APLIC 107055-X CONV 241 CP	0,00	1.918.422,08	0,00	1.918.422,08D
11013000663		9001 - CONTRATO ADESITA 01/16	2.924,34 D	101,67	0,00	3.026,01D
11013000663	02863	BB C/APLIC-90290-X FUND. ADESIT	2.924,34 D	101,67	0,00	3.026,01D
11013000664		9002 - CONTRATO ADESITA 03/16	542,00 D	18,84	0,00	560,84D
11013000664	02864	BB C/APLIC-90294-2 FUND. ADESIT	542,00 D	18,84	0,00	560,84D
11013000701		9003 - FUNDAÇÃO MGT UFLA	67.600,45 D	589,35	47.729,06	20.460,74D
11013000701	02964	BB C/APLIC-91723-0 FUNDAÇÃO MGT	67.600,45 D	589,35	47.729,06	20.460,74D

BALANCETE DE VERIFICAÇÃO

Folha: 27

0101 - FUNDAÇÃO DE DESENV CIENTIFICO E CULTURAL

Entre Competências: 01/2021 até 12/2021

Conta	Red	Nomenclatura	Saldo Anterior	Mov. Débito	Mov. Crédito	Saldo Atual
11013000666		9007 - FIBRIA CERATOCYSTIS	21.434,65 D	179,91	20.452,96	1.161,60 D
11013000666	02897	BB C/APLIC-91229-8 CERATOCYCT	21.434,65 D	179,91	20.452,96	1.161,60 D
11013000785		9017 - FUNDAÇÃO UFLA EVENTOS	310.361,97 D	189.179,62	151.378,33	348.163,26 D
11013000785	03176	BB C/APLIC-95133-1 UFLA EVENTOS	310.361,97 D	189.179,62	151.378,33	348.163,26 D
11013008792		9018 - FUNDAÇÃO UFLA/INBATEC	34.732,14 D	17.767,76	11.514,81	40.985,09 D
11013008792	03209	BB C/APLIC-96071-3 INBATEC	34.732,14 D	17.767,76	11.514,81	40.985,09 D
11013008804		9020 - BIOINFRA MG	7.411,00 D	73.868,36	81.037,23	242,13 D
11013008804	03244	BB C/APLIC 96781-5 FUNDACAO BIO	7.411,00 D	73.868,36	81.037,23	242,13 D
11013008814		9021 - CAFESAL	12.902,85 D	4.131,67	6.927,55	10.106,97 D
11013008814	03280	BB C/APLIC 97051-4 FUNDACAO CAF	12.902,85 D	4.131,67	6.927,55	10.106,97 D
11013008816		9022 - CONTRATO 34 - AMPAR	36.255,13 D	84.264,83	56.742,53	63.777,43 D
11013008816	03286	BB C/APLIC 97753-5 AMPAR	36.255,13 D	84.264,83	56.742,53	63.777,43 D
11013008842		9025 - CONTRATO TECNOLOGIA	408.619,21 D	1.522.627,64	1.589.263,04	341.983,81 D
11013008842	03358	BB C/APLIC-100158-2-CONTRATO TE	408.619,21 D	1.522.627,64	1.589.263,04	341.983,81 D
11013008856		9027 - CONTRATO AMPAR CANA DE AÇ	8.733,85 D	10.661,89	3.723,38	15.672,36 D
11013008856	03400	BB C/APLIC-101620-2 CONT AMPAR	8.733,85 D	10.661,89	3.723,38	15.672,36 D
11013008913		9028 - FUNDAÇÃO MARFRIG	0,00	253.916,93	253.916,93	0,00
11013008913	03521	BB C/APLIC 105080-X FUNDAÇÃO MA	0,00	253.916,93	253.916,93	0,00
11020000000		CONTAS A RECEBER	5.734.164,49 D	41.499.932,78	39.095.340,25	8.138.757,02 D
11020100000		CLIENTES	4.711.537,46 D	27.423.951,56	28.411.126,51	3.724.362,51 D
11020100000		0001 - ADMINISTRAÇÃO	47.724,91 D	0,00	47.724,91	0,00
11020100001	00064	CLIENTES	47.724,91 D	0,00	6.370,00	41.354,91 D
11020100002	02525	(-) PROVISÃO CREDITO LIQUID. DU	0,00	0,00	41.354,91	41.354,91 C
11020100001		0024 - RECURSOS HIDRICOS PARÁ	442.476,80 D	104.640,95	547.117,75	0,00
11020100001	00064	CLIENTES	547.117,75 D	0,00	547.117,75	0,00
11020100002	02525	(-) PROVISÃO CREDITO LIQUID. DU	104.640,95 C	104.640,95	0,00	0,00
11020100001		0026 - EVENTOS UFLA	0,00	552.132,91	480.951,99	71.180,92 D
11020100001	00064	CLIENTES	0,00	552.132,91	480.951,99	71.180,92 D
11020100001		0030 - SIMLAM PARÁ	402.216,54 D	49.386,01	451.602,55	0,00
11020100001	00064	CLIENTES	402.216,54 D	49.386,01	439.595,23	12.007,32 D
11020100002	02525	(-) PROVISÃO CREDITO LIQUID. DU	0,00	0,00	12.007,32	12.007,32 C
11020100001		0043 - PLANTADORES DE MINAS	14.756,61 D	118.052,88	132.809,49	0,00
11020100001	00064	CLIENTES	14.756,61 D	118.052,88	132.809,49	0,00
11020100001		0054 - TECNOLOGIA FUNDECC	34.593,69 D	0,00	34.593,69	0,00
11020100001	00064	CLIENTES	34.593,69 D	0,00	34.593,69	0,00
11020100001		2324 - EDITORA 165/2018	0,00	131.947,38	130.909,88	1.037,50 D
11020100001	00064	CLIENTES	0,00	131.947,38	130.909,88	1.037,50 D
11020100001		5016 - CONV. CEMIG GT-611	0,00	148.518,40	148.518,40	0,00
11020100001	00064	CLIENTES	0,00	148.518,40	148.518,40	0,00
11020100001		5020 - FIBRIA EMBRIOGENESE 189/2	0,00	115.000,00	115.000,00	0,00
11020100001	00064	CLIENTES	0,00	115.000,00	115.000,00	0,00
11020100001		5021 - FUNDAÇÃO SAUDE ANIMAL	0,00	9.600,00	7.080,00	2.520,00 D
11020100001	00064	CLIENTES	0,00	9.600,00	7.080,00	2.520,00 D
11020100001		5022 - CEMIG GT 612	0,00	405.277,40	405.277,40	0,00
11020100001	00064	CLIENTES	0,00	405.277,40	405.277,40	0,00

BALANCETE DE VERIFICAÇÃO

Folha: 28

0101 - FUNDAÇÃO DE DESENV CIENTIFICO E CULTURAL

Entre Competências: 01/2021 até 12/2021

Conta	Red	Nomenclatura	Saldo Anterior	Mov. Débito	Mov. Crédito	Saldo Atual
11020100001		5024 - CEMIG GT 635	0,00	50.284,80	50.284,80	0,00
11020100001	00064	CLIENTES	0,00	50.284,80	50.284,80	0,00
11020100001		5025 - CONV CLINICA FITOSSANITAR	0,00	1.440,00	1.440,00	0,00
11020100001	00064	CLIENTES	0,00	1.440,00	1.440,00	0,00
11020100001		5029 - FUND NINTEC	0,00	45.113,17	45.113,17	0,00
11020100001	00064	CLIENTES	0,00	45.113,17	45.113,17	0,00
11020100001		5034 - CONV 92/2019 - SYNGENTA (257.900,00 D	1.361.026,60	1.618.926,60	0,00
11020100001	00064	CLIENTES	257.900,00 D	1.361.026,60	1.618.926,60	0,00
11020100001		5039 - CONVENIO 143/19 NEMATOLOG	100,00 D	9.590,00	9.640,00	50,00 D
11020100001	00064	CLIENTES	100,00 D	9.590,00	9.640,00	50,00 D
11020100001		5040 - CONV144/19 CENTRO DE INDE	1.754,00 D	29.117,20	30.871,20	0,00
11020100001	00064	CLIENTES	1.754,00 D	29.117,20	30.871,20	0,00
11020100001		5041 - LAB MICROSCOPIA ELETRONIC	0,00	25.450,00	21.450,00	4.000,00 D
11020100001	00064	CLIENTES	0,00	25.450,00	21.450,00	4.000,00 D
11020100001		5046 - CONVENIO AGROFRESH	70.000,00 D	0,00	70.000,00	0,00
11020100001	00064	CLIENTES	70.000,00 D	0,00	70.000,00	0,00
11020100001		5050 - CONTRATO OMNILOGIC	6.229,60 D	74.755,20	74.755,20	6.229,60 D
11020100001	00064	CLIENTES	6.229,60 D	74.755,20	74.755,20	6.229,60 D
11020100001		5052 - FUND VALE BRUMADINHO	0,00	472.725,00	472.725,00	0,00
11020100001	00064	CLIENTES	0,00	472.725,00	472.725,00	0,00
11020100001		5053 - CONV LABORATORIO DE SOLOS	0,00	90.145,30	90.145,30	0,00
11020100001	00064	CLIENTES	0,00	90.145,30	90.145,30	0,00
11020100001		5054 - CONV PINHALENSE	0,00	81.600,00	81.600,00	0,00
11020100001	00064	CLIENTES	0,00	81.600,00	81.600,00	0,00
11020100001		5056 - ACORDO STILINGUE.	15.525,00 D	15.525,00	31.050,00	0,00
11020100001	00064	CLIENTES	15.525,00 D	15.525,00	31.050,00	0,00
11020100001		5058 - FUNDAÇÃO VALE	1.836.561,05 D	16.624.322,90	17.707.204,84	753.679,11 D
11020100001	00064	CLIENTES	1.836.561,05 D	16.624.322,90	17.707.204,84	753.679,11 D
11020100001		5059 - ACORDO 009/2020 APROSOJA	0,00	32.264,67	32.264,67	0,00
11020100001	00064	CLIENTES	0,00	32.264,67	32.264,67	0,00
11020100001		5060 - ACORDO DE PARCEIRA 14/20	29.829,51 D	29.829,51	59.659,02	0,00
11020100001	00064	CLIENTES	29.829,51 D	29.829,51	59.659,02	0,00
11020100001		5071 - CONV PATOLOGIA SEMENTES	0,00	106.600,00	66.600,00	40.000,00 D
11020100001	00064	CLIENTES	0,00	106.600,00	66.600,00	40.000,00 D
11020100001		5072 - ACORDO SUZANO 02/2021	0,00	250.000,55	250.000,55	0,00
11020100001	00064	CLIENTES	0,00	250.000,55	250.000,55	0,00
11020100001		5073 - ACORDO 032021 KLABIN	0,00	161.000,00	161.000,00	0,00
11020100001	00064	CLIENTES	0,00	161.000,00	161.000,00	0,00
11020100001		5074 - CONVENIO HCOR	0,00	7.615,00	7.615,00	0,00
11020100001	00064	CLIENTES	0,00	7.615,00	7.615,00	0,00
11020100001		5075 - CONVÊNIO FORMIGAS 39/2021	0,00	100.000,00	100.000,00	0,00
11020100001	00064	CLIENTES	0,00	100.000,00	100.000,00	0,00
11020100001		5076 - ACORDO 17/2021 CANA BASF	0,00	71.875,00	71.875,00	0,00

BALANCETE DE VERIFICAÇÃO

Folha: 29

0101 - FUNDAÇÃO DE DESENV CIENTIFICO E CULTURAL

Entre Competências: 01/2021 até 12/2021

Conta	Red	Nomenclatura	Saldo Anterior	Mov. Débito	Mov. Crédito	Saldo Atual
11020100001	00064	CLIENTES	0,00	71.875,00	71.875,00	0,00
11020100001		5079 - ACORDO 22/2021 COOXUPE	0,00	88.800,00	88.800,00	0,00
11020100001	00064	CLIENTES	0,00	88.800,00	88.800,00	0,00
11020100001		5080 - ACORDO PARCERIA 23/2021 M	0,00	144.565,00	144.565,00	0,00
11020100001	00064	CLIENTES	0,00	144.565,00	144.565,00	0,00
11020100001		5082 - ACORDO 25/2021 JB	0,00	29.200,00	29.200,00	0,00
11020100001	00064	CLIENTES	0,00	29.200,00	29.200,00	0,00
11020100001		5083 - ACORDO 24/2021 SUZANO	0,00	100.000,00	100.000,00	0,00
11020100001	00064	CLIENTES	0,00	100.000,00	100.000,00	0,00
11020100001		5084 - ACORDO PARC 26/2021 VALE	0,00	290.425,08	290.425,08	0,00
11020100001	00064	CLIENTES	0,00	290.425,08	290.425,08	0,00
11020100001		5085 - CONV 165/2021 HCOR	0,00	30.144,50	30.144,50	0,00
11020100001	00064	CLIENTES	0,00	30.144,50	30.144,50	0,00
11020100001		5095 - ACORDO 42/2021 KLABIN	0,00	820.588,00	0,00	820.588,00D
11020100001	00064	CLIENTES	0,00	820.588,00	0,00	820.588,00D
11020100001		5097 - ACORDO 034/21 MV POWER EM	0,00	22.964,22	0,00	22.964,22D
11020100001	00064	CLIENTES	0,00	22.964,22	0,00	22.964,22D
11020100001		5098 - ACORDO PARCERIA ROTA 203	0,00	405.295,00	405.295,00	0,00
11020100001	00064	CLIENTES	0,00	405.295,00	405.295,00	0,00
11020100001		5100 - ACORDO 45/21 SUZANO EMPRE	0,00	800.711,41	0,00	800.711,41D
11020100001	00064	CLIENTES	0,00	800.711,41	0,00	800.711,41D
11020100001		9017 - FUNDAÇÃO UFLA EVENTOS	6.000,00 D	44.655,00	50.655,00	0,00
11020100001	00064	CLIENTES	6.000,00 D	44.655,00	50.655,00	0,00
11020100001		9018 - FUNDAÇÃO UFLA/INBATEC	0,00	1.260,00	1.260,00	0,00
11020100001	00064	CLIENTES	0,00	1.260,00	1.260,00	0,00
11020100001		9020 - BIOINFRA MG	0,00	73.580,00	73.580,00	0,00
11020100001	00064	CLIENTES	0,00	73.580,00	73.580,00	0,00
11020100001		9021 - CAFESAL	0,00	720,50	720,50	0,00
11020100001	00064	CLIENTES	0,00	720,50	720,50	0,00
11020100001		9022 - CONTRATO 34 - AMPAR	0,00	81.897,80	81.897,80	0,00
11020100001	00064	CLIENTES	0,00	81.897,80	81.897,80	0,00
11020100001		9025 - CONTRATO TECNOLOGIA	1.545.869,75 D	2.951.253,46	3.295.721,46	1.201.401,75D
11020100001	00064	CLIENTES	1.545.869,75 D	2.951.253,46	3.295.721,46	1.201.401,75D
11020100001		9027 - CONTRATO AMPAR CANA DE AÇ	0,00	10.113,61	10.113,61	0,00
11020100001	00064	CLIENTES	0,00	10.113,61	10.113,61	0,00
11020100001		9028 - FUNDAÇÃO MARFRIG	0,00	252.942,15	252.942,15	0,00
11020100001	00064	CLIENTES	0,00	252.942,15	252.942,15	0,00
11021000000		IMPOSTOS A RECUPERAR	0,00	66.059,45	66.059,45	0,00
11021000000		0001 - ADMINISTRAÇÃO	0,00	66.059,45	66.059,45	0,00
11021000007	02850	ISSQN RETIDO A RECUPERAR	0,00	66.059,45	66.059,45	0,00
11022000000		ADIANTAMENTOS	0,00	60.723,30	0,00	60.723,30D
11022000000		0002 - ADMINISTRACAO FUNDECC	0,00	19.910,40	0,00	19.910,40D
11022000001	03865	FERIAS A PAGAR	0,00	19.910,40	0,00	19.910,40D
11022000001		0046 - FOLHA DE PAGAMENTO	0,00	40.812,90	0,00	40.812,90D

BALANCETE DE VERIFICAÇÃO

Folha: 30

0101 - FUNDAÇÃO DE DESENV CIENTIFICO E CULTURAL

Entre Competências: 01/2021 até 12/2021

Conta	Red	Nomenclatura	Saldo Anterior	Mov. Débito	Mov. Crédito	Saldo Atual
11022000001	03865	FERIAS A PAGAR	0,00	37.455,25	0,00	37.455,25D
11022000002	03866	RESCISÃO CONTRATUAL A PAGAR	0,00	3.357,65	0,00	3.357,65D
11024000000		DEVOLUÇÃO PARTICIPAÇÕES ACIONARIA	99.000,00 D	0,00	99.000,00	0,00
11024000000		0020 - ADM. INTERNO FUNDECC	99.000,00 D	0,00	99.000,00	0,00
11024000001	03412	PARTICIPAÇÃO ACIONARIAS A RECUP	99.000,00 D	0,00	99.000,00	0,00
11025000000		DESPESAS ANTECIPADAS	923.627,03 D	13.949.198,47	10.519.154,29	4.353.671,21D
11025000003		0002 - ADMINISTRACAO FUNDECC	912.934,52 D	13.913.405,15	10.496.530,66	4.329.809,01D
11025000003	03487	RECUPERAÇÃO DESP PROJETO CONT T	528.306,94 D	3.741.387,64	1.914.060,53	2.355.634,05D
11025000004	03488	RECUPERAÇÃO DE DESPESAS ACORDO	0,00	37.651,30	37.651,30	0,00
11025000005	03489	RECUPERAÇÃO DE DESPESAS CONV CE	11.321,66 D	164.638,03	161.176,81	14.782,88D
11025000006	03490	RECUPERAÇÃO DE DESPESAS CONV AR	5.885,12 D	35.764,13	41.649,25	0,00
11025000007	03491	RECUPERAÇÃO DE DESPESAS CONV CE	25.417,58 D	346.555,89	349.794,48	22.178,99D
11025000008	03492	RECUPERAÇÃO DE DESPESAS CONV CE	6.779,53 D	69.040,82	68.711,13	7.109,22D
11025000009	03493	RECUPERAÇÃO DE DESPESAS CONV MP	335.223,69 D	1.645.167,84	1.613.108,33	367.283,20D
11025000010	03548	RECUPERAÇÃO DE DESPESAS CONV PL	0,00	2.141.747,37	1.462.046,50	679.700,87D
11025000011	03549	RECUPERAÇÃO DE DESPESAS CONV IN	0,00	4.320.961,91	3.667.456,56	653.505,35D
11025000012	03565	RECUPERAÇÃO DE DESPESAS PRONASO	0,00	826.215,36	654.145,32	172.070,04D
11025000013	03570	RECUPERAÇÃO DE DESPESAS SICAR	0,00	416.201,51	416.201,51	0,00
11025000014	03593	RECUPERAÇÃO DE DESPESAS INCRA	0,00	68.661,66	68.661,66	0,00
11025000015	03692	RECUPERAÇÃO DE DESPESAS MDR IRR	0,00	99.411,69	41.867,28	57.544,41D
11025000001		0020 - ADM. INTERNO FUNDECC	10.692,51 D	35.793,32	22.623,63	23.862,20D
11025000001	03262	SEGURO DE RESP CIVIL E ADM	1.571,29 D	0,00	1.571,29	0,00
11025000002	03329	SEGURO DE VEICULO	9.121,22 D	35.793,32	21.052,34	23.862,20D
13000000000		PERMANENTE	639.790,71 D	123.396,64	235.116,28	528.071,07D
13010000000		INVESTIMENTOS	14.547,64 C	113.547,64	99.000,00	0,00
13010100000		PARTICIPACOES ACIONARIAS	14.547,64 C	113.547,64	99.000,00	0,00
13010100000		0020 - ADM. INTERNO FUNDECC	14.547,64 C	113.547,64	99.000,00	0,00
13010100001	03293	FUNDECC PARTICIPACOES LTDA	99.000,00 D	0,00	99.000,00	0,00
13010100002	03397	(-) EQUIVALENCIA PATRIMONIAL	113.547,64 C	113.547,64	0,00	0,00
13100000000		IMOBILIZACOES TECNICAS	654.338,35 D	9.849,00	136.116,28	528.071,07D
13100100000		MAQUINAS E EQUIPAMENTOS	407.090,02 D	9.849,00	63.467,80	353.471,22D
13100100000		0001 - ADMINISTRAÇÃO	79.763,59 D	2.650,00	19.910,60	62.502,99D
13100100001	00091	MAQUINAS E EQUIPAMENTOS	306.156,37 D	2.650,00	0,00	308.806,37D
13100100002	00754	(-)DEPRECIACÃO ACUMULADA	226.392,78 C	0,00	19.910,60	246.303,38C
13100100001		0009 - APOIO UFLA	53.249,67 D	0,00	6.479,76	46.769,91D
13100100001	00091	MAQUINAS E EQUIPAMENTOS	64.800,00 D	0,00	0,00	64.800,00D
13100100002	00754	(-)DEPRECIACÃO ACUMULADA	11.550,33 C	0,00	6.479,76	18.030,09C
13100100001		0022 - CONTR. SEMA ACRE 032/14	47.275,28 D	0,00	4.943,52	42.331,76D
13100100001	00091	MAQUINAS E EQUIPAMENTOS	49.438,40 D	0,00	0,00	49.438,40D
13100100002	00754	(-)DEPRECIACÃO ACUMULADA	2.163,12 C	0,00	4.943,52	7.106,64C
13100100001		0026 - EVENTOS UFLA	0,00	7.199,00	7.199,00	0,00
13100100001	00091	MAQUINAS E EQUIPAMENTOS	0,00	7.199,00	7.199,00	0,00
13100100001		0029 - CAR RONDONIA	57.315,00 D	0,00	7.164,00	50.151,00D
13100100001	00091	MAQUINAS E EQUIPAMENTOS	71.643,00 D	0,00	0,00	71.643,00D
13100100002	00754	(-)DEPRECIACÃO ACUMULADA	14.328,00 C	0,00	7.164,00	21.492,00C
13100100001		0030 - SIMLAM PARÁ	6.364,80 D	0,00	795,60	5.569,20D
13100100001	00091	MAQUINAS E EQUIPAMENTOS	7.956,00 D	0,00	0,00	7.956,00D
13100100002	00754	(-)DEPRECIACÃO ACUMULADA	1.591,20 C	0,00	795,60	2.386,80C
13100100001		0031 - INSTITUTO IAP AMB PARANA	1.531,96 D	0,00	191,52	1.340,44D
13100100001	00091	MAQUINAS E EQUIPAMENTOS	1.915,00 D	0,00	0,00	1.915,00D
13100100002	00754	(-)DEPRECIACÃO ACUMULADA	383,04 C	0,00	191,52	574,56C
13100100001		0032 - CAR TOCANTINS	147.941,56 D	0,00	15.077,88	132.863,68D
13100100001	00091	MAQUINAS E EQUIPAMENTOS	150.783,60 D	0,00	0,00	150.783,60D

BALANCETE DE VERIFICAÇÃO

Folha: 31

0101 - FUNDAÇÃO DE DESENV CIENTIFICO E CULTURAL

Entre Competências: 01/2021 até 12/2021

Conta	Red	Nomenclatura	Saldo Anterior	Mov. Débito	Mov. Crédito	Saldo Atual
13100100002	00754	(-)DEPRECIACÃO ACUMULADA	2.842,04 C	0,00	15.077,88	17.919,92C
13100100001		0037 - TECNOLOGIA DA INFORMACÃO	13.648,16 D	0,00	1.705,92	11.942,24D
13100100001	00091	MAQUINAS E EQUIPAMENTOS	17.060,00 D	0,00	0,00	17.060,00D
13100100002	00754	(-)DEPRECIACÃO ACUMULADA	3.411,84 C	0,00	1.705,92	5.117,76C
13101000000		MOVEIS E UTENSILIOS	41.255,57 D	0,00	3.984,24	37.271,33D
13101000000		0001 - ADMINISTRAÇÃO	34.651,75 D	0,00	3.311,04	31.340,71D
13101000001	00093	MOVEIS E UTENSILIOS	48.178,00 D	0,00	0,00	48.178,00D
13101000002	01619	(-) DEPRECIÇÃO ACUMULADA	13.526,25 C	0,00	3.311,04	16.837,29C
13101000001		0022 - CONTR. SEMA ACRE 032/14	6.603,82 D	0,00	673,20	5.930,62D
13101000001	00093	MOVEIS E UTENSILIOS	6.733,00 D	0,00	0,00	6.733,00D
13101000002	01619	(-) DEPRECIÇÃO ACUMULADA	129,18 C	0,00	673,20	802,38C
13102000000		VEICULOS	205.992,76 D	0,00	68.664,24	137.328,52D
13102000000		0001 - ADMINISTRAÇÃO	205.992,76 D	0,00	68.664,24	137.328,52D
13102000001	00094	VEICULOS	470.821,25 D	0,00	0,00	470.821,25D
13102000002	00756	(-) DEPRECIÇÃO ACUMULADA	264.828,49 C	0,00	68.664,24	333.492,73C
13102000001	00094	VEICULOS	221.456,00 D	0,00	0,00	221.456,00D
13102000002	00756	(-) DEPRECIÇÃO ACUMULADA	221.456,00 C	0,00	0,00	221.456,00C
13102000001	00094	VEICULOS	28.700,00 D	0,00	0,00	28.700,00D
13102000002	00756	(-) DEPRECIÇÃO ACUMULADA	28.700,00 C	0,00	0,00	28.700,00C
14000000000		IMOBILIZADO DE CONVÊNIOS	0,00	5.604.462,37	5.604.462,37	0,00
14010000000		IMOBILIZADO CONVÊNIOS	0,00	5.604.462,37	5.604.462,37	0,00
14011000000		MAQUINAS E EQUIPAMENTOS	0,00	5.599.290,77	5.599.290,77	0,00
14011000000		0759 - TAXA DE BANCADA	0,00	3.301,79	3.301,79	0,00
14011000001	00103	MAQUINAS E EQUIPAMENTOS	0,00	3.301,79	3.301,79	0,00
14011000001		1581 - FINEP REF. 0194/12	0,00	655.154,65	655.154,65	0,00
14011000001	00103	MAQUINAS E EQUIPAMENTOS	0,00	655.154,65	655.154,65	0,00
14011000001		1771 - FINEP 0650/13	0,00	19.160,00	19.160,00	0,00
14011000001	00103	MAQUINAS E EQUIPAMENTOS	0,00	19.160,00	19.160,00	0,00
14011000001		1784 - FUNDAÇÃO VALE CRBS	0,00	7.988,00	7.988,00	0,00
14011000001	00103	MAQUINAS E EQUIPAMENTOS	0,00	7.988,00	7.988,00	0,00
14011000001		2255 - FAP CAG APQ-03605/17	0,00	53.839,00	53.839,00	0,00
14011000001	00103	MAQUINAS E EQUIPAMENTOS	0,00	53.839,00	53.839,00	0,00
14011000001		2289 - FAP CAG APQ-02464/16	0,00	1.920,00	1.920,00	0,00
14011000001	00103	MAQUINAS E EQUIPAMENTOS	0,00	1.920,00	1.920,00	0,00
14011000001		2311 - CONV. FINEP 058/16	0,00	816.655,14	816.655,14	0,00
14011000001	00103	MAQUINAS E EQUIPAMENTOS	0,00	816.655,14	816.655,14	0,00
14011000001		2333 - FINEP 316/18	0,00	602.144,95	602.144,95	0,00
14011000001	00103	MAQUINAS E EQUIPAMENTOS	0,00	602.144,95	602.144,95	0,00
14011000001		2340 - FAP APQ 00112/19	0,00	18.043,03	18.043,03	0,00
14011000001	00103	MAQUINAS E EQUIPAMENTOS	0,00	18.043,03	18.043,03	0,00
14011000001		2341 - FAP APQ 00185/19	0,00	6.593,10	6.593,10	0,00
14011000001	00103	MAQUINAS E EQUIPAMENTOS	0,00	6.593,10	6.593,10	0,00
14011000001		2346 - FAP TEC APQ 01068/19	0,00	13.552,06	13.552,06	0,00
14011000001	00103	MAQUINAS E EQUIPAMENTOS	0,00	13.552,06	13.552,06	0,00
14011000001		2347 - FAP APQ 02904/17	0,00	14.980,00	14.980,00	0,00
14011000001	00103	MAQUINAS E EQUIPAMENTOS	0,00	14.980,00	14.980,00	0,00

BALANCETE DE VERIFICAÇÃO

Folha: 32

0101 - FUNDAÇÃO DE DESENV CIENTIFICO E CULTURAL

Entre Competências: 01/2021 até 12/2021

Conta	Red	Nomenclatura	Saldo Anterior	Mov. Débito	Mov. Crédito	Saldo Atual
14011000001		2350 - FAP PPM 00355/17	0,00	13.136,96	13.136,96	0,00
14011000001	00103	MAQUINAS E EQUIPAMENTOS	0,00	13.136,96	13.136,96	0,00
14011000001		2351 - FAP PPM 00289/17	0,00	13.785,00	13.785,00	0,00
14011000001	00103	MAQUINAS E EQUIPAMENTOS	0,00	13.785,00	13.785,00	0,00
14011000001		2352 - FAP PPM 00511/18	0,00	7.798,00	7.798,00	0,00
14011000001	00103	MAQUINAS E EQUIPAMENTOS	0,00	7.798,00	7.798,00	0,00
14011000001		2354 - FAP APQ 001142/17	0,00	6.000,38	6.000,38	0,00
14011000001	00103	MAQUINAS E EQUIPAMENTOS	0,00	6.000,38	6.000,38	0,00
14011000001		2360 - FAP PPM 00337/18	0,00	4.497,00	4.497,00	0,00
14011000001	00103	MAQUINAS E EQUIPAMENTOS	0,00	4.497,00	4.497,00	0,00
14011000001		2361 - FAP PPM 00545/18	0,00	8.488,80	8.488,80	0,00
14011000001	00103	MAQUINAS E EQUIPAMENTOS	0,00	8.488,80	8.488,80	0,00
14011000001		2371 - FAP APQ 00906/17	0,00	2.375,00	2.375,00	0,00
14011000001	00103	MAQUINAS E EQUIPAMENTOS	0,00	2.375,00	2.375,00	0,00
14011000001		2373 - FAP CVZ APQ 02920/18	0,00	5.440,00	5.440,00	0,00
14011000001	00103	MAQUINAS E EQUIPAMENTOS	0,00	5.440,00	5.440,00	0,00
14011000001		2374 - FAP CSA PPM 00560/17	0,00	20.819,00	20.819,00	0,00
14011000001	00103	MAQUINAS E EQUIPAMENTOS	0,00	20.819,00	20.819,00	0,00
14011000001		2385 - FAP TEC APQ 02098/21	0,00	6.496,61	6.496,61	0,00
14011000001	00103	MAQUINAS E EQUIPAMENTOS	0,00	6.496,61	6.496,61	0,00
14011000001		5013 - CONV. SOUZA CRUZ MELHORAM	0,00	1.860,00	1.860,00	0,00
14011000001	00103	MAQUINAS E EQUIPAMENTOS	0,00	1.860,00	1.860,00	0,00
14011000001		5018 - CONV. ARBORETUM	0,00	3.879,00	3.879,00	0,00
14011000001	00103	MAQUINAS E EQUIPAMENTOS	0,00	3.879,00	3.879,00	0,00
14011000001		5021 - FUNDAÇÃO SAUDE ANIMAL	0,00	34.632,74	34.632,74	0,00
14011000001	00103	MAQUINAS E EQUIPAMENTOS	0,00	34.632,74	34.632,74	0,00
14011000001		5024 - CEMIG GT 635	0,00	23.194,19	23.194,19	0,00
14011000001	00103	MAQUINAS E EQUIPAMENTOS	0,00	23.194,19	23.194,19	0,00
14011000001		5027 - CONV. 93/2019 - SYNGENTA	0,00	17.301,50	17.301,50	0,00
14011000001	00103	MAQUINAS E EQUIPAMENTOS	0,00	17.301,50	17.301,50	0,00
14011000001		5033 - CONV 91/2019 - SYNGENTA (0,00	34.159,80	34.159,80	0,00
14011000001	00103	MAQUINAS E EQUIPAMENTOS	0,00	34.159,80	34.159,80	0,00
14011000001		5034 - CONV 92/2019 - SYNGENTA (0,00	10.752,00	10.752,00	0,00
14011000001	00103	MAQUINAS E EQUIPAMENTOS	0,00	10.752,00	10.752,00	0,00
14011000001		5039 - CONVENIO 143/19 NEMATOLOG	0,00	44.730,00	44.730,00	0,00
14011000001	00103	MAQUINAS E EQUIPAMENTOS	0,00	44.730,00	44.730,00	0,00
14011000001		5040 - CONV144/19 CENTRO DE INDE	0,00	2.999,00	2.999,00	0,00
14011000001	00103	MAQUINAS E EQUIPAMENTOS	0,00	2.999,00	2.999,00	0,00
14011000001		5041 - LAB MICROSCOPIA ELETRONIC	0,00	1.289,00	1.289,00	0,00
14011000001	00103	MAQUINAS E EQUIPAMENTOS	0,00	1.289,00	1.289,00	0,00
14011000001		5052 - FUND VALE BRUMADINHO	0,00	230.693,90	230.693,90	0,00
14011000001	00103	MAQUINAS E EQUIPAMENTOS	0,00	230.693,90	230.693,90	0,00
14011000001		5053 - CONV LABORATORIO DE SOLOS	0,00	8.272,00	8.272,00	0,00
14011000001	00103	MAQUINAS E EQUIPAMENTOS	0,00	8.272,00	8.272,00	0,00

BALANCETE DE VERIFICAÇÃO

Folha: 33

0101 - FUNDAÇÃO DE DESENV CIENTIFICO E CULTURAL

Entre Competências: 01/2021 até 12/2021

Conta	Red	Nomenclatura	Saldo Anterior	Mov. Débito	Mov. Crédito	Saldo Atual
14011000001		5058 - FUNDAÇÃO VALE	0,00	192.519,73	192.519,73	0,00
14011000001	00103	MAQUINAS E EQUIPAMENTOS	0,00	192.519,73	192.519,73	0,00
14011000001		5061 - FINEP 1105/2020	0,00	2.521.595,38	2.521.595,38	0,00
14011000001	00103	MAQUINAS E EQUIPAMENTOS	0,00	2.521.595,38	2.521.595,38	0,00
14011000001		5063 - FUND ACORDO 17/2020	0,00	114.377,00	114.377,00	0,00
14011000001	00103	MAQUINAS E EQUIPAMENTOS	0,00	114.377,00	114.377,00	0,00
14011000001		5072 - ACORDO SUZANO 02/2021	0,00	35.112,00	35.112,00	0,00
14011000001	00103	MAQUINAS E EQUIPAMENTOS	0,00	35.112,00	35.112,00	0,00
14011000001		5075 - CONVÊNIO FORMIGAS 39/2021	0,00	2.354,51	2.354,51	0,00
14011000001	00103	MAQUINAS E EQUIPAMENTOS	0,00	2.354,51	2.354,51	0,00
14011000001		5079 - ACORDO 22/2021 COOXUPE	0,00	7.141,20	7.141,20	0,00
14011000001	00103	MAQUINAS E EQUIPAMENTOS	0,00	7.141,20	7.141,20	0,00
14011000001		5085 - CONV 165/2021 HCOR	0,00	8.600,00	8.600,00	0,00
14011000001	00103	MAQUINAS E EQUIPAMENTOS	0,00	8.600,00	8.600,00	0,00
14011000001		9017 - FUNDAÇÃO UFLA EVENTOS	0,00	1.659,35	1.659,35	0,00
14011000001	00103	MAQUINAS E EQUIPAMENTOS	0,00	1.659,35	1.659,35	0,00
14011500000		MOVEIS E UTENSILIOS	0,00	5.171,60	5.171,60	0,00
14011500000		2350 - FAP PPM 00355/17	0,00	3.221,60	3.221,60	0,00
14011500001	00104	MOVEIS E UTENSILIOS	0,00	3.221,60	3.221,60	0,00
14011500001		5077 - ACORDO 18/2021 SYMBIOSIS	0,00	1.950,00	1.950,00	0,00
14011500001	00104	MOVEIS E UTENSILIOS	0,00	1.950,00	1.950,00	0,00

BALANCETE DE VERIFICAÇÃO

Folha: 34

0101 - FUNDAÇÃO DE DESENV CIENTIFICO E CULTURAL

Entre Competências: 01/2021 até 12/2021

Conta	Red	Nomenclatura	Saldo Anterior	Mov. Débito	Mov. Crédito	Saldo Atual
2000000000		PASSIVO	44.628.622,74 C	175.340.752,73	193.193.087,00	62.480.957,01 C
2100000000		PASSIVO CIRCULANTE	39.145.999,26 C	106.466.939,54	123.634.081,89	56.313.141,61 C
2101000000		CONTAS A PAGAR	1.652.398,29 C	54.221.235,30	55.821.576,75	3.252.739,74 C
2101050000		DUPLICATAS A PAGAR	47.301,21 C	32.084.056,20	32.538.965,32	502.210,33 C
2101050000		0001 - ADMINISTRAÇÃO	0,00	2.650,00	2.650,00	0,00
21010501000	00003	FORNECEDORES	0,00	2.650,00	2.650,00	0,00
21010501000		0002 - ADMINISTRACAO FUNDECC	0,00	231.408,39	231.408,39	0,00
21010501000	00003	FORNECEDORES	0,00	231.408,39	231.408,39	0,00
21010501000		0009 - APOIO UFLA	18.900,00 C	38.770,15	19.870,15	0,00
21010501000	00003	FORNECEDORES	18.900,00 C	38.770,15	19.870,15	0,00
21010501000		0020 - ADM. INTERNO FUNDECC	138,75 C	946.720,13	947.015,50	434,12 C
21010501000	00003	FORNECEDORES	138,75 C	946.720,13	947.015,50	434,12 C
21010501000		0026 - EVENTOS UFLA	889,93 C	567.245,60	566.433,14	77,47 C
21010501000	00003	FORNECEDORES	889,93 C	567.245,60	566.433,14	77,47 C
21010501000		0030 - SIMLAM PARÁ	0,00	7.736,29	7.736,29	0,00
21010501000	00003	FORNECEDORES	0,00	7.736,29	7.736,29	0,00
21010501000		0039 - UFLA EX ALUNO	931,20 C	3.926,83	2.995,63	0,00
21010501000	00003	FORNECEDORES	931,20 C	3.926,83	2.995,63	0,00
21010501000		0043 - PLANTADORES DE MINAS	0,00	79.256,78	79.256,78	0,00
21010501000	00003	FORNECEDORES	0,00	79.256,78	79.256,78	0,00
21010501000		0046 - FOLHA DE PAGAMENTO	0,00	978.514,57	978.514,57	0,00
21010501000	00003	FORNECEDORES	0,00	978.514,57	978.514,57	0,00
21010501000		0056 - FUNDECC CAUSAS COMUNS	0,00	1.450,00	1.450,00	0,00
21010501000	00003	FORNECEDORES	0,00	1.450,00	1.450,00	0,00
21010501000		0759 - TAXA DE BANCADA	12.365,00 C	49.463,12	37.098,12	0,00
21010501000	00003	FORNECEDORES	12.365,00 C	49.463,12	37.098,12	0,00
21010501000		1581 - FINEP REF. 0194/12	0,00	729.521,01	729.521,01	0,00
21010501000	00003	FORNECEDORES	0,00	729.521,01	729.521,01	0,00
21010501000		1771 - FINEP 0650/13	0,00	842.456,92	842.456,92	0,00
21010501000	00003	FORNECEDORES	0,00	842.456,92	842.456,92	0,00
21010501000		1784 - FUNDAÇÃO VALE CRBS	0,00	28.899,38	39.892,49	10.993,11 C
21010501000	00003	FORNECEDORES	0,00	28.899,38	39.892,49	10.993,11 C
21010501000		1965 - FAP BOLSAS 2015	0,00	693.600,00	693.600,00	0,00
21010501000	00003	FORNECEDORES	0,00	693.600,00	693.600,00	0,00
21010501000		2087 - FINEP 0238/15	0,00	468.628,09	468.628,09	0,00
21010501000	00003	FORNECEDORES	0,00	468.628,09	468.628,09	0,00
21010501000		2090 - FAP APQ 00497/20	0,00	7.200,00	7.200,00	0,00
21010501000	00003	FORNECEDORES	0,00	7.200,00	7.200,00	0,00
21010501000		2107 - FAP CAG APQ-02159/15	0,00	12.327,74	12.327,74	0,00
21010501000	00003	FORNECEDORES	0,00	12.327,74	12.327,74	0,00
21010501000		2139 - FAP TEC APQ-02822/15	0,00	215,00	215,00	0,00
21010501000	00003	FORNECEDORES	0,00	215,00	215,00	0,00
21010501000		2178 - FAP CAG APQ-02492/15	0,00	521,00	521,00	0,00
21010501000	00003	FORNECEDORES	0,00	521,00	521,00	0,00
21010501000		2182 - FAP CDS APQ-04087/15	0,00	3.090,90	3.090,90	0,00

BALANCETE DE VERIFICAÇÃO

Folha: 35

0101 - FUNDAÇÃO DE DESENV CIENTIFICO E CULTURAL

Entre Competências: 01/2021 até 12/2021

Conta	Red	Nomenclatura	Saldo Anterior	Mov. Débito	Mov. Crédito	Saldo Atual
21010501000	00003	FORNECEDORES	0,00	3.090,90	3.090,90	0,00
21010501000		2186 - FAP CAG APQ-01661/16	0,00	15.842,33	15.842,33	0,00
21010501000	00003	FORNECEDORES	0,00	15.842,33	15.842,33	0,00
21010501000		2191 - FAP CRA APQ-01583/16	0,00	17.356,50	17.356,50	0,00
21010501000	00003	FORNECEDORES	0,00	17.356,50	17.356,50	0,00
21010501000		2193 - FAP CAG APQ-00891/16	0,00	2.729,33	2.729,33	0,00
21010501000	00003	FORNECEDORES	0,00	2.729,33	2.729,33	0,00
21010501000		2201 - FAP CAG APQ-01733/16	0,00	3.122,00	3.122,00	0,00
21010501000	00003	FORNECEDORES	0,00	3.122,00	3.122,00	0,00
21010501000		2230 - FAP CAG APQ-01399/15	1.017,00 C	13.404,90	12.387,90	0,00
21010501000	00003	FORNECEDORES	1.017,00 C	13.404,90	12.387,90	0,00
21010501000		2231 - FAP TEC APQ 00543/20	0,00	4.646,31	4.646,31	0,00
21010501000	00003	FORNECEDORES	0,00	4.646,31	4.646,31	0,00
21010501000		2236 - FAP CAG APQ-01100/15	0,00	0,00	560,00	560,00 C
21010501000	00003	FORNECEDORES	0,00	0,00	560,00	560,00 C
21010501000		2241 - FAP CRA APQ-00929/15	0,00	1.407,00	1.407,00	0,00
21010501000	00003	FORNECEDORES	0,00	1.407,00	1.407,00	0,00
21010501000		2242 - FAP CAG APQ-00778/15	0,00	2.264,33	2.264,33	0,00
21010501000	00003	FORNECEDORES	0,00	2.264,33	2.264,33	0,00
21010501000		2246 - FAP CAG APQ-01053/15	0,00	1.551,00	1.551,00	0,00
21010501000	00003	FORNECEDORES	0,00	1.551,00	1.551,00	0,00
21010501000		2255 - FAP CAG APQ-03605/17	0,00	383.502,99	386.103,09	2.600,10 C
21010501000	00003	FORNECEDORES	0,00	383.502,99	386.103,09	2.600,10 C
21010501000		2263 - FAP CBB APQ-00374/16	0,00	7.785,10	7.785,10	0,00
21010501000	00003	FORNECEDORES	0,00	7.785,10	7.785,10	0,00
21010501000		2268 - FAP CAG APQ-02424/16	0,00	770,30	770,30	0,00
21010501000	00003	FORNECEDORES	0,00	770,30	770,30	0,00
21010501000		2280 - FAP CAG APQ-00750/16	0,00	51,00	51,00	0,00
21010501000	00003	FORNECEDORES	0,00	51,00	51,00	0,00
21010501000		2281 - FAP CAG APQ-00798/16	0,00	6.295,44	6.295,44	0,00
21010501000	00003	FORNECEDORES	0,00	6.295,44	6.295,44	0,00
21010501000		2285 - FAP CAG APQ-02118/16	0,00	15.693,44	15.693,44	0,00
21010501000	00003	FORNECEDORES	0,00	15.693,44	15.693,44	0,00
21010501000		2287 - FAP CAG APQ--02362/16	0,00	1.029,00	1.029,00	0,00
21010501000	00003	FORNECEDORES	0,00	1.029,00	1.029,00	0,00
21010501000		2289 - FAP CAG APQ-02464/16	0,00	6.583,29	6.583,29	0,00
21010501000	00003	FORNECEDORES	0,00	6.583,29	6.583,29	0,00
21010501000		2290 - FAP CAG APQ-02487/16	0,00	189,27	189,27	0,00
21010501000	00003	FORNECEDORES	0,00	189,27	189,27	0,00
21010501000		2291 - FAP CAG APQ-02550/16	0,00	8.074,30	8.074,30	0,00
21010501000	00003	FORNECEDORES	0,00	8.074,30	8.074,30	0,00
21010501000		2296 - FAP CAG APQ-02988/16	0,00	2.424,30	2.424,30	0,00
21010501000	00003	FORNECEDORES	0,00	2.424,30	2.424,30	0,00

BALANCETE DE VERIFICAÇÃO

Folha: 36

0101 - FUNDAÇÃO DE DESENV CIENTIFICO E CULTURAL

Entre Competências: 01/2021 até 12/2021

Conta	Red	Nomenclatura	Saldo Anterior	Mov. Débito	Mov. Crédito	Saldo Atual
21010501000		2298 - FAP CAG APQ-03268/16	0,00	1.313,40	1.313,40	0,00
21010501000	00003	FORNECEDORES	0,00	1.313,40	1.313,40	0,00
21010501000		2300 - FAP CAG APQ-03851/16	0,00	8.122,47	8.122,47	0,00
21010501000	00003	FORNECEDORES	0,00	8.122,47	8.122,47	0,00
21010501000		2302 - FAP CAG APQ-02075/16	0,00	1.874,92	1.874,92	0,00
21010501000	00003	FORNECEDORES	0,00	1.874,92	1.874,92	0,00
21010501000		2311 - CONV. FINEP 058/16	0,00	397.435,00	397.435,00	0,00
21010501000	00003	FORNECEDORES	0,00	397.435,00	397.435,00	0,00
21010501000		2312 - FINEP 501/16	0,00	296.132,50	296.132,50	0,00
21010501000	00003	FORNECEDORES	0,00	296.132,50	296.132,50	0,00
21010501000		2324 - EDITORA 165/2018	0,00	101.974,87	101.974,87	0,00
21010501000	00003	FORNECEDORES	0,00	101.974,87	101.974,87	0,00
21010501000		2326 - FAP APQ 00826/19	0,00	123.538,26	123.965,01	426,75 C
21010501000	00003	FORNECEDORES	0,00	123.538,26	123.965,01	426,75 C
21010501000		2327 - FAPEMIG CRA RDP-00070/18	0,00	29.837,50	29.837,50	0,00
21010501000	00003	FORNECEDORES	0,00	29.837,50	29.837,50	0,00
21010501000		2328 - FAPEMIG CRA RPD 00099/18	0,00	14.882,93	14.882,93	0,00
21010501000	00003	FORNECEDORES	0,00	14.882,93	14.882,93	0,00
21010501000		2329 - FAPEMIG CRA RDP 00092/18	0,00	45.100,00	45.100,00	0,00
21010501000	00003	FORNECEDORES	0,00	45.100,00	45.100,00	0,00
21010501000		2330 - FAPEMIG CRA RDP 00079/18	0,00	106.226,22	106.226,22	0,00
21010501000	00003	FORNECEDORES	0,00	106.226,22	106.226,22	0,00
21010501000		2332 - FAPEMIG CRA RDP - 00073/1	0,00	31.190,90	31.190,90	0,00
21010501000	00003	FORNECEDORES	0,00	31.190,90	31.190,90	0,00
21010501000		2333 - FINEP 316/18	0,00	256.000,00	602.144,95	346.144,95 C
21010501000	00003	FORNECEDORES	0,00	256.000,00	602.144,95	346.144,95 C
21010501000		2336 - FAP CSA ACN 00338/17	0,00	8.400,00	8.400,00	0,00
21010501000	00003	FORNECEDORES	0,00	8.400,00	8.400,00	0,00
21010501000		2338 - FAP CAG RDP 00001/20	0,00	161.292,18	161.292,18	0,00
21010501000	00003	FORNECEDORES	0,00	161.292,18	161.292,18	0,00
21010501000		2339 - FAP TEC APQ 00096/20	0,00	2.800,00	2.800,00	0,00
21010501000	00003	FORNECEDORES	0,00	2.800,00	2.800,00	0,00
21010501000		2340 - FAP APQ 00112/19	0,00	109.229,90	120.329,90	11.100,00 C
21010501000	00003	FORNECEDORES	0,00	109.229,90	120.329,90	11.100,00 C
21010501000		2341 - FAP APQ 00185/19	0,00	73.947,10	73.947,10	0,00
21010501000	00003	FORNECEDORES	0,00	73.947,10	73.947,10	0,00
21010501000		2342 - FAP APQ 04472/17	0,00	87.140,77	87.850,77	710,00 C
21010501000	00003	FORNECEDORES	0,00	87.140,77	87.850,77	710,00 C
21010501000		2343 - FAP APQ 00997/19	0,00	117.900,00	117.900,00	0,00
21010501000	00003	FORNECEDORES	0,00	117.900,00	117.900,00	0,00
21010501000		2344 - FAP RED 00330/16	0,00	71.789,83	71.789,83	0,00
21010501000	00003	FORNECEDORES	0,00	71.789,83	71.789,83	0,00
21010501000		2345 - FAP TEC APQ 01107/19	0,00	2.476,30	2.476,30	0,00
21010501000	00003	FORNECEDORES	0,00	2.476,30	2.476,30	0,00

BALANCETE DE VERIFICAÇÃO

Folha: 37

0101 - FUNDAÇÃO DE DESENV CIENTIFICO E CULTURAL

Entre Competências: 01/2021 até 12/2021

Conta	Red	Nomenclatura	Saldo Anterior	Mov. Débito	Mov. Crédito	Saldo Atual
21010501000		2346 - FAP TEC APQ 01068/19	0,00	29.165,71	29.165,71	0,00
21010501000	00003	FORNECEDORES	0,00	29.165,71	29.165,71	0,00
21010501000		2347 - FAP APQ 02904/17	0,00	22.922,46	22.922,46	0,00
21010501000	00003	FORNECEDORES	0,00	22.922,46	22.922,46	0,00
21010501000		2350 - FAP PPM 00355/17	0,00	18.017,56	18.017,56	0,00
21010501000	00003	FORNECEDORES	0,00	18.017,56	18.017,56	0,00
21010501000		2351 - FAP PPM 00289/17	0,00	15.357,90	15.357,90	0,00
21010501000	00003	FORNECEDORES	0,00	15.357,90	15.357,90	0,00
21010501000		2352 - FAP PPM 00511/18	0,00	23.052,42	23.052,42	0,00
21010501000	00003	FORNECEDORES	0,00	23.052,42	23.052,42	0,00
21010501000		2353 - FAP APQ 01311/18	0,00	12.080,20	12.080,20	0,00
21010501000	00003	FORNECEDORES	0,00	12.080,20	12.080,20	0,00
21010501000		2354 - FAP APQ 001142/17	0,00	8.175,03	8.175,03	0,00
21010501000	00003	FORNECEDORES	0,00	8.175,03	8.175,03	0,00
21010501000		2355 - FAP BOLSAS 523/2021	0,00	2.287.175,00	2.287.175,00	0,00
21010501000	00003	FORNECEDORES	0,00	2.287.175,00	2.287.175,00	0,00
21010501000		2356 - FUNDAÇÃO TAXA DE BANCADA	0,00	19.121,70	19.825,70	704,00 C
21010501000	00003	FORNECEDORES	0,00	19.121,70	19.825,70	704,00 C
21010501000		2358 - FINEP 2550/2020	0,00	46.428,00	46.428,00	0,00
21010501000	00003	FORNECEDORES	0,00	46.428,00	46.428,00	0,00
21010501000		2359 - FAP PPM 00145/17	0,00	1.151,70	1.151,70	0,00
21010501000	00003	FORNECEDORES	0,00	1.151,70	1.151,70	0,00
21010501000		2360 - FAP PPM 00337/18	0,00	34.311,55	34.311,55	0,00
21010501000	00003	FORNECEDORES	0,00	34.311,55	34.311,55	0,00
21010501000		2361 - FAP PPM 00545/18	0,00	8.488,80	8.488,80	0,00
21010501000	00003	FORNECEDORES	0,00	8.488,80	8.488,80	0,00
21010501000		2362 - FAP APQ 00853/17	0,00	2.648,50	2.716,90	68,40 C
21010501000	00003	FORNECEDORES	0,00	2.648,50	2.716,90	68,40 C
21010501000		2371 - FAP APQ 00906/17	0,00	2.375,00	2.375,00	0,00
21010501000	00003	FORNECEDORES	0,00	2.375,00	2.375,00	0,00
21010501000		2373 - FAP CVZ APQ 02920/18	0,00	31.843,57	31.843,57	0,00
21010501000	00003	FORNECEDORES	0,00	31.843,57	31.843,57	0,00
21010501000		2374 - FAP CSA PPM 00560/17	0,00	15.251,00	26.921,00	11.670,00 C
21010501000	00003	FORNECEDORES	0,00	15.251,00	26.921,00	11.670,00 C
21010501000		2378 - FAP OET 00043/21	0,00	18.000,00	18.000,00	0,00
21010501000	00003	FORNECEDORES	0,00	18.000,00	18.000,00	0,00
21010501000		2385 - FAP TEC APQ 02098/21	0,00	0,00	6.496,61	6.496,61 C
21010501000	00003	FORNECEDORES	0,00	0,00	6.496,61	6.496,61 C
21010501000		5013 - CONV. SOUZA CRUZ MELHORAM	0,00	113.655,94	113.655,94	0,00
21010501000	00003	FORNECEDORES	0,00	113.655,94	113.655,94	0,00
21010501000		5016 - CONV. CEMIG GT-611	0,00	379.649,48	379.649,48	0,00
21010501000	00003	FORNECEDORES	0,00	379.649,48	379.649,48	0,00
21010501000		5018 - CONV. ARBORETUM	0,00	258.696,22	258.696,22	0,00

BALANCETE DE VERIFICAÇÃO

Folha: 38

0101 - FUNDAÇÃO DE DESENV CIENTIFICO E CULTURAL

Entre Competências: 01/2021 até 12/2021

Conta	Red	Nomenclatura	Saldo Anterior	Mov. Débito	Mov. Crédito	Saldo Atual
21010501000	00003	FORNECEDORES	0,00	258.696,22	258.696,22	0,00
21010501000		5020 - FIBRIA EMBRIOGENESE 189/2	0,00	80.607,20	80.607,20	0,00
21010501000	00003	FORNECEDORES	0,00	80.607,20	80.607,20	0,00
21010501000		5021 - FUNDAÇÃO SAUDE ANIMAL	0,00	380.601,23	390.397,65	9.796,42 C
21010501000	00003	FORNECEDORES	0,00	380.601,23	390.397,65	9.796,42 C
21010501000		5022 - CEMIG GT 612	0,00	908.708,99	982.672,02	73.963,03 C
21010501000	00003	FORNECEDORES	0,00	908.708,99	982.672,02	73.963,03 C
21010501000		5023 - BASF CHALFUN 194/2018	0,00	12.168,09	12.168,09	0,00
21010501000	00003	FORNECEDORES	0,00	12.168,09	12.168,09	0,00
21010501000		5024 - CEMIG GT 635	0,00	437.316,96	437.316,96	0,00
21010501000	00003	FORNECEDORES	0,00	437.316,96	437.316,96	0,00
21010501000		5025 - CONV CLINICA FITOSSANITAR	0,00	756,07	756,07	0,00
21010501000	00003	FORNECEDORES	0,00	756,07	756,07	0,00
21010501000		5027 - CONV. 93/2019 - SYNGENTA	0,00	121.921,97	121.921,97	0,00
21010501000	00003	FORNECEDORES	0,00	121.921,97	121.921,97	0,00
21010501000		5028 - CONV. 006/2019 SUNTORY	0,00	109.147,83	109.289,72	141,89 C
21010501000	00003	FORNECEDORES	0,00	109.147,83	109.289,72	141,89 C
21010501000		5029 - FUND NINTEC	0,00	114.234,26	114.234,26	0,00
21010501000	00003	FORNECEDORES	0,00	114.234,26	114.234,26	0,00
21010501000		5030 - FUND VALE CAVERNAS 063/20	0,00	1.926,48	1.926,48	0,00
21010501000	00003	FORNECEDORES	0,00	1.926,48	1.926,48	0,00
21010501000		5032 - NUTRIÇÃO - CONV ED. ALIM	0,00	121.185,16	121.185,16	0,00
21010501000	00003	FORNECEDORES	0,00	121.185,16	121.185,16	0,00
21010501000		5033 - CONV 91/2019 - SYNGENTA (0,00	67.087,95	67.087,95	0,00
21010501000	00003	FORNECEDORES	0,00	67.087,95	67.087,95	0,00
21010501000		5034 - CONV 92/2019 - SYNGENTA (0,00	225.241,92	225.241,92	0,00
21010501000	00003	FORNECEDORES	0,00	225.241,92	225.241,92	0,00
21010501000		5035 - CONV SICAR MANUTENCAO	0,00	805.219,84	805.219,84	0,00
21010501000	00003	FORNECEDORES	0,00	805.219,84	805.219,84	0,00
21010501000		5037 - PAS UFLA 2019	0,00	56.152,04	56.152,04	0,00
21010501000	00003	FORNECEDORES	0,00	56.152,04	56.152,04	0,00
21010501000		5039 - CONVENIO 143/19 NEMATOLOG	0,00	81.093,36	81.093,36	0,00
21010501000	00003	FORNECEDORES	0,00	81.093,36	81.093,36	0,00
21010501000		5040 - CONV144/19 CENTRO DE INDE	667,39 C	31.714,66	31.047,27	0,00
21010501000	00003	FORNECEDORES	667,39 C	31.714,66	31.047,27	0,00
21010501000		5041 - LAB MICROSCOPIA ELETRONIC	0,00	2.582,71	2.582,71	0,00
21010501000	00003	FORNECEDORES	0,00	2.582,71	2.582,71	0,00
21010501000		5042 - CONV EMBRAPA CAFE	0,00	97.047,42	97.047,42	0,00
21010501000	00003	FORNECEDORES	0,00	97.047,42	97.047,42	0,00
21010501000		5045 - CONV SICONV INCRA	0,00	3.120,00	3.120,00	0,00
21010501000	00003	FORNECEDORES	0,00	3.120,00	3.120,00	0,00
21010501000		5046 - CONVENIO AGROFRESH	0,00	95.905,83	95.905,83	0,00
21010501000	00003	FORNECEDORES	0,00	95.905,83	95.905,83	0,00

BALANCETE DE VERIFICAÇÃO

Folha: 39

0101 - FUNDAÇÃO DE DESENV CIENTIFICO E CULTURAL

Entre Competências: 01/2021 até 12/2021

Conta	Red	Nomenclatura	Saldo Anterior	Mov. Débito	Mov. Crédito	Saldo Atual
21010501000		5049 - CONVENIO GERDAU	0,00	50.674,51	50.674,51	0,00
21010501000	00003	FORNECEDORES	0,00	50.674,51	50.674,51	0,00
21010501000		5050 - CONTRATO OMNILOGIC	0,00	65.520,00	65.520,00	0,00
21010501000	00003	FORNECEDORES	0,00	65.520,00	65.520,00	0,00
21010501000		5051 - KLABIN 2.0	0,00	31.168,14	31.168,14	0,00
21010501000	00003	FORNECEDORES	0,00	31.168,14	31.168,14	0,00
21010501000		5052 - FUND VALE BRUMADINHO	3.940,00 C	383.469,60	379.529,60	0,00
21010501000	00003	FORNECEDORES	3.940,00 C	383.469,60	379.529,60	0,00
21010501000		5053 - CONV LABORATORIO DE SOLOS	0,00	24.559,03	24.559,03	0,00
21010501000	00003	FORNECEDORES	0,00	24.559,03	24.559,03	0,00
21010501000		5054 - CONV PINHALENSE	0,00	100.230,00	100.230,00	0,00
21010501000	00003	FORNECEDORES	0,00	100.230,00	100.230,00	0,00
21010501000		5055 - CONVENIO HORTA	0,00	2.550,00	2.550,00	0,00
21010501000	00003	FORNECEDORES	0,00	2.550,00	2.550,00	0,00
21010501000		5056 - ACORDO STILINGUE.	0,00	18.476,64	18.476,64	0,00
21010501000	00003	FORNECEDORES	0,00	18.476,64	18.476,64	0,00
21010501000		5058 - FUNDAÇÃO VALE	0,00	11.925.269,13	11.925.269,13	0,00
21010501000	00003	FORNECEDORES	0,00	11.925.269,13	11.925.269,13	0,00
21010501000		5059 - ACORDO 009/2020 APROSOJA	0,00	8.573,23	8.573,23	0,00
21010501000	00003	FORNECEDORES	0,00	8.573,23	8.573,23	0,00
21010501000		5060 - ACORDO DE PARCEIRA 14/20	0,00	15.962,25	15.962,25	0,00
21010501000	00003	FORNECEDORES	0,00	15.962,25	15.962,25	0,00
21010501000		5061 - FINEP 1105/2020	0,00	1.276.322,44	1.276.322,44	0,00
21010501000	00003	FORNECEDORES	0,00	1.276.322,44	1.276.322,44	0,00
21010501000		5062 - CONV SICONV MPF	0,00	247.788,08	247.788,08	0,00
21010501000	00003	FORNECEDORES	0,00	247.788,08	247.788,08	0,00
21010501000		5063 - FUND ACORDO 17/2020	0,00	423.449,72	423.449,72	0,00
21010501000	00003	FORNECEDORES	0,00	423.449,72	423.449,72	0,00
21010501000		5064 - CONVENIO SICONV INMET	0,00	3.671,16	3.671,16	0,00
21010501000	00003	FORNECEDORES	0,00	3.671,16	3.671,16	0,00
21010501000		5065 - CONVENIO SICONV PRONASOLO	0,00	65.509,11	65.509,11	0,00
21010501000	00003	FORNECEDORES	0,00	65.509,11	65.509,11	0,00
21010501000		5066 - CONV SICONV MDR IRRIGAÇÃO	0,00	17.206,34	17.206,34	0,00
21010501000	00003	FORNECEDORES	0,00	17.206,34	17.206,34	0,00
21010501000		5067 - CONV SICONV PLATAFORMA AN	0,00	100.182,13	100.182,13	0,00
21010501000	00003	FORNECEDORES	0,00	100.182,13	100.182,13	0,00
21010501000		5069 - CONV SICONV LATO SENSU	0,00	144.862,03	144.862,03	0,00
21010501000	00003	FORNECEDORES	0,00	144.862,03	144.862,03	0,00
21010501000		5070 - CONV SICONV AVANÇA CAFE	0,00	84.698,50	84.698,50	0,00
21010501000	00003	FORNECEDORES	0,00	84.698,50	84.698,50	0,00
21010501000		5071 - CONV PATOLOGIA SEMENTES	0,00	3.630,06	3.630,06	0,00
21010501000	00003	FORNECEDORES	0,00	3.630,06	3.630,06	0,00
21010501000		5072 - ACORDO SUZANO 02/2021	0,00	84.879,76	84.879,76	0,00
21010501000	00003	FORNECEDORES	0,00	84.879,76	84.879,76	0,00

BALANCETE DE VERIFICAÇÃO

Folha: 40

0101 - FUNDAÇÃO DE DESENV CIENTIFICO E CULTURAL

Entre Competências: 01/2021 até 12/2021

Conta	Red	Nomenclatura	Saldo Anterior	Mov. Débito	Mov. Crédito	Saldo Atual
21010501000		5073 - ACORDO 032021 KLABIN	0,00	10.578,48	10.578,48	0,00
21010501000	00003	FORNECEDORES	0,00	10.578,48	10.578,48	0,00
21010501000		5075 - CONVÊNIO FORMIGAS 39/2021	0,00	40.354,53	40.354,53	0,00
21010501000	00003	FORNECEDORES	0,00	40.354,53	40.354,53	0,00
21010501000		5076 - ACORDO 17/2021 CANA BASF	0,00	53.708,04	54.501,00	792,96 C
21010501000	00003	FORNECEDORES	0,00	53.708,04	54.501,00	792,96 C
21010501000		5077 - ACORDO 18/2021 SYMBIOSIS	0,00	4.339,28	4.339,28	0,00
21010501000	00003	FORNECEDORES	0,00	4.339,28	4.339,28	0,00
21010501000		5078 - ACORDO 20/2021 CASUR	0,00	6.743,75	6.743,75	0,00
21010501000	00003	FORNECEDORES	0,00	6.743,75	6.743,75	0,00
21010501000		5079 - ACORDO 22/2021 COOXUPE	0,00	39.961,20	39.961,20	0,00
21010501000	00003	FORNECEDORES	0,00	39.961,20	39.961,20	0,00
21010501000		5080 - ACORDO PARCERIA 23/2021 M	0,00	57.224,84	57.224,84	0,00
21010501000	00003	FORNECEDORES	0,00	57.224,84	57.224,84	0,00
21010501000		5081 - ACORDO 20/2021 SUNTORY	0,00	6.047,88	6.047,88	0,00
21010501000	00003	FORNECEDORES	0,00	6.047,88	6.047,88	0,00
21010501000		5082 - ACORDO 25/2021 JB	0,00	6.313,60	6.313,60	0,00
21010501000	00003	FORNECEDORES	0,00	6.313,60	6.313,60	0,00
21010501000		5083 - ACORDO 24/2021 SUZANO	0,00	4.800,00	4.800,00	0,00
21010501000	00003	FORNECEDORES	0,00	4.800,00	4.800,00	0,00
21010501000		5084 - ACORDO PARC 26/2021 VALE	0,00	21.076,00	21.076,00	0,00
21010501000	00003	FORNECEDORES	0,00	21.076,00	21.076,00	0,00
21010501000		5085 - CONV 165/2021 HCOR	0,00	11.736,07	11.736,07	0,00
21010501000	00003	FORNECEDORES	0,00	11.736,07	11.736,07	0,00
21010501000		5088 - CONV 172/2021 BOVINOCULT	0,00	527,02	527,02	0,00
21010501000	00003	FORNECEDORES	0,00	527,02	527,02	0,00
21010501000		5091 - ACORDO 32/2021 BOVINOS	0,00	18.302,67	18.302,67	0,00
21010501000	00003	FORNECEDORES	0,00	18.302,67	18.302,67	0,00
21010501000		5094 - ACORDO 34/2021 MV POWER	0,00	1.200,00	1.200,00	0,00
21010501000	00003	FORNECEDORES	0,00	1.200,00	1.200,00	0,00
21010501000		9003 - FUNDAÇÃO MGT UFLA	0,00	47.166,80	47.166,80	0,00
21010501000	00003	FORNECEDORES	0,00	47.166,80	47.166,80	0,00
21010501000		9007 - FIBRIA CERATOCYSTIS	0,00	19.823,74	19.823,74	0,00
21010501000	00003	FORNECEDORES	0,00	19.823,74	19.823,74	0,00
21010501000		9017 - FUNDAÇÃO UFLA EVENTOS	0,00	24.050,34	24.050,34	0,00
21010501000	00003	FORNECEDORES	0,00	24.050,34	24.050,34	0,00
21010501000		9018 - FUNDAÇÃO UFLA/INBATEC	0,00	9.450,19	9.450,19	0,00
21010501000	00003	FORNECEDORES	0,00	9.450,19	9.450,19	0,00
21010501000		9020 - BIOINFRA MG	0,00	80.405,00	80.405,00	0,00
21010501000	00003	FORNECEDORES	0,00	80.405,00	80.405,00	0,00
21010501000		9021 - CAFESAL	0,00	5.138,69	5.138,69	0,00
21010501000	00003	FORNECEDORES	0,00	5.138,69	5.138,69	0,00
21010501000		9022 - CONTRATO 34 - AMPAR	695,92 C	47.937,94	47.522,83	280,81 C

BALANCETE DE VERIFICAÇÃO

Folha: 41

0101 - FUNDAÇÃO DE DESENV CIENTIFICO E CULTURAL

Entre Competências: 01/2021 até 12/2021

Conta	Red	Nomenclatura	Saldo Anterior	Mov. Débito	Mov. Crédito	Saldo Atual
21010501000	00003	FORNECEDORES	695,92 C	47.937,94	47.522,83	280,81 C
21010501000		9025 - CONTRATO TECNOLOGIA	7.756,02 C	1.148.193,47	1.165.687,16	25.249,71 C
21010501000	00003	FORNECEDORES	7.756,02 C	1.148.193,47	1.165.687,16	25.249,71 C
21010501000		9027 - CONTRATO AMPAR CANA DE AÇ	0,00	2.088,02	2.088,02	0,00
21010501000	00003	FORNECEDORES	0,00	2.088,02	2.088,02	0,00
21012000000		OBRIGACOES TRABALHISTAS	1.075.713,62 C	13.495.928,49	14.364.176,81	1.943.961,94 C
21012000000		0002 - ADMINISTRACAO FUNDECC	296.990,28 C	2.213.711,04	2.242.658,13	325.937,37 C
21012000001	00359	SALARIOS A PAGAR	72.516,21 C	1.617.290,40	1.654.671,04	109.896,85 C
21012000003	01618	RESCISAO CONTRATUAL A PAGAR	0,00	41.314,92	41.314,92	0,00
21012000004	02164	FERIAS A PAGAR	15.223,55 D	103.878,66	119.102,21	0,00
21012000005	02188	13° SAL. A PAGAR	15.936,94 C	15.936,94	0,00	0,00
21012000006	02514	PROVISÃO DE FERIAS A PAGAR	166.371,87 C	170.983,21	165.270,95	160.659,61 C
21012000007	02515	PROVISÃO DE 13 SALARIOS A PAGAR	0,00	167.765,92	167.765,92	0,00
21012000008	02516	PROVISÃO INSS S/FERIAS	42.424,84 C	47.404,51	45.947,90	40.968,23 C
21012000009	02517	PROVISÃO FGTS S/FERIAS	13.300,25 C	13.083,91	12.589,75	12.806,09 C
21012000011	03263	PROVISÃO PIS S/FERIAS	1.663,72 C	1.709,82	1.652,69	1.606,59 C
21012000012	03304	PROVISAO PIS S/13 A PAGAR	0,00	1.052,87	1.052,87	0,00
21012000013	03305	PROVISAO FGTS S/13 A PAGAR	0,00	7.890,74	7.890,74	0,00
21012000014	03306	PROVISAO INSS S/13 A PAGAR	0,00	25.399,14	25.399,14	0,00
21012000001		0043 - PLANTADORES DE MINAS	0,00	2.990,00	3.619,04	629,04 C
21012000001	00359	SALARIOS A PAGAR	0,00	2.990,00	3.619,04	629,04 C
21012000001		0046 - FOLHA DE PAGAMENTO	756.723,44 C	11.108.095,18	11.962.767,27	1.611.395,53 C
21012000001	00359	SALARIOS A PAGAR	274.558,79 C	8.662.898,61	8.986.374,71	598.034,89 C
21012000003	01618	RESCISAO CONTRATUAL A PAGAR	0,00	573.562,49	573.562,49	0,00
21012000004	02164	FERIAS A PAGAR	30.603,25 D	112.365,38	142.968,63	0,00
21012000005	02188	13° SAL. A PAGAR	14.674,40 C	14.674,40	0,00	0,00
21012000006	02514	PROVISÃO DE FERIAS A PAGAR	370.329,74 C	478.792,57	861.890,82	753.427,99 C
21012000007	02515	PROVISÃO DE 13 SALARIOS A PAGAR	0,00	908.339,87	908.339,87	0,00
21012000008	02516	PROVISÃO INSS S/FERIAS	94.434,04 C	115.844,04	213.534,12	192.124,12 C
21012000009	02517	PROVISÃO FGTS S/FERIAS	29.626,42 C	35.622,17	66.270,01	60.274,26 C
21012000011	03263	PROVISÃO PIS S/FERIAS	3.703,30 C	5.186,87	9.017,84	7.534,27 C
21012000012	03304	PROVISAO PIS S/13 A PAGAR	0,00	5.955,10	5.955,10	0,00
21012000013	03305	PROVISAO FGTS S/13 A PAGAR	0,00	49.008,90	49.008,90	0,00
21012000014	03306	PROVISAO INSS S/13 A PAGAR	0,00	145.844,78	145.844,78	0,00
21012000001		9025 - CONTRATO TECNOLOGIA	21.999,90 C	171.132,27	155.132,37	6.000,00 C
21012000001	00359	SALARIOS A PAGAR	21.999,90 C	171.132,27	155.132,37	6.000,00 C
21013000000		IMPOSTOS E CONTRIBUIÇÕES A RECOLH	529.383,46 C	8.641.250,61	8.918.434,62	806.567,47 C
21013000013		0001 - ADMINISTRAÇÃO	17.169,85 C	83.229,30	66.059,45	0,00
21013000013	00098	ISSQN RETENÇÃO	17.169,85 C	83.229,30	66.059,45	0,00
21013000001		0002 - ADMINISTRACAO FUNDECC	58.770,64 C	728.492,56	741.318,60	71.596,68 C
21013000001	00360	INSS S/FOLHA	33.929,87 C	491.658,59	494.207,93	36.479,21 C
21013000003	00362	IRF S/FOLHA	12.009,67 C	98.191,35	104.763,66	18.581,98 C
21013000005	00364	FGTS A DEPOSITAR	11.390,54 C	123.304,26	126.449,43	14.535,71 C
21013000007	00366	PIS S/FOLHA	1.440,56 C	14.674,15	15.212,14	1.978,55 C
21013000013	00098	ISSQN RETENÇÃO	0,00	664,21	685,44	21,23 C
21013000004		0020 - ADM. INTERNO FUNDECC	7.209,99 C	102.486,58	102.700,81	7.424,22 C
21013000004	00363	IMPOSTOS FEDERAIS RETIDOS	6.345,09 C	91.017,38	91.483,70	6.811,41 C
21013000013	00098	ISSQN RETENÇÃO	864,90 C	11.469,20	11.217,11	612,81 C
21013000004		0026 - EVENTOS UFPA	30,07 C	62.812,94	62.785,40	2,53 C
21013000004	00363	IMPOSTOS FEDERAIS RETIDOS	0,00	60.183,95	60.183,95	0,00
21013000013	00098	ISSQN RETENÇÃO	30,07 C	2.628,99	2.601,45	2,53 C
21013000004		0030 - SIMLAM PARÁ	0,00	16.617,33	16.617,33	0,00
21013000004	00363	IMPOSTOS FEDERAIS RETIDOS	0,00	16.617,33	16.617,33	0,00

BALANCETE DE VERIFICAÇÃO

Folha: 42

0101 - FUNDAÇÃO DE DESENV CIENTIFICO E CULTURAL

Entre Competências: 01/2021 até 12/2021

Conta	Red	Nomenclatura	Saldo Anterior	Mov. Débito	Mov. Crédito	Saldo Atual
21013000004		0039 - UFLLA EX ALUNO	28,80 C	358,79	329,99	0,00
21013000004	00363	IMPOSTOS FEDERAIS RETIDOS	0,00	273,61	273,61	0,00
21013000013	00098	ISSQN RETENÇÃO	28,80 C	85,18	56,38	0,00
21013000013		0043 - PLANTADORES DE MINAS	0,00	325,74	339,04	13,30 C
21013000013	00098	ISSQN RETENÇÃO	0,00	325,74	339,04	13,30 C
21013000001		0046 - FOLHA DE PAGAMENTO	199.958,17 C	4.203.098,87	4.518.003,39	514.862,69 C
21013000001	00360	INSS S/FOLHA	124.478,92 C	2.632.763,44	2.759.367,47	251.082,95 C
21013000003	00362	IRF S/FOLHA	32.666,26 C	782.723,83	919.798,54	169.740,97 C
21013000005	00364	FGTS A DEPOSITAR	38.080,96 C	710.434,49	755.425,34	83.071,81 C
21013000007	00366	PIS S/FOLHA	4.732,03 C	77.177,11	83.412,04	10.966,96 C
21013000013		0759 - TAXA DE BANCADA	0,00	25,73	25,73	0,00
21013000013	00098	ISSQN RETENÇÃO	0,00	25,73	25,73	0,00
21013000004		1771 - FINEP 0650/13	0,00	59.654,44	59.654,44	0,00
21013000004	00363	IMPOSTOS FEDERAIS RETIDOS	0,00	45.618,10	45.618,10	0,00
21013000013	00098	ISSQN RETENÇÃO	0,00	14.036,34	14.036,34	0,00
21013000013		1784 - FUNDAÇÃO VALE CRBS	0,00	40,93	40,93	0,00
21013000013	00098	ISSQN RETENÇÃO	0,00	40,93	40,93	0,00
21013000004		2087 - FINEP 0238/15	0,00	36.634,92	36.634,92	0,00
21013000004	00363	IMPOSTOS FEDERAIS RETIDOS	0,00	28.014,93	28.014,93	0,00
21013000013	00098	ISSQN RETENÇÃO	0,00	8.619,99	8.619,99	0,00
21013000013		2107 - FAP CAG APQ-02159/15	0,00	92,06	92,06	0,00
21013000013	00098	ISSQN RETENÇÃO	0,00	92,06	92,06	0,00
21013000004		2255 - FAP CAG APQ-03605/17	0,00	2.066,52	2.551,61	485,09 C
21013000004	00363	IMPOSTOS FEDERAIS RETIDOS	0,00	1.986,12	2.471,21	485,09 C
21013000013	00098	ISSQN RETENÇÃO	0,00	80,40	80,40	0,00
21013000004		2324 - EDITORA 165/2018	1.146,01 C	2.538,03	1.392,02	0,00
21013000004	00363	IMPOSTOS FEDERAIS RETIDOS	1.146,01 C	1.514,29	368,28	0,00
21013000013	00098	ISSQN RETENÇÃO	0,00	1.023,74	1.023,74	0,00
21013000013		2340 - FAP APQ 00112/19	0,00	20,10	20,10	0,00
21013000013	00098	ISSQN RETENÇÃO	0,00	20,10	20,10	0,00
21013000013		2346 - FAP TEC APQ 01068/19	0,00	91,07	91,07	0,00
21013000013	00098	ISSQN RETENÇÃO	0,00	91,07	91,07	0,00
21013000004		2360 - FAP PPM 00337/18	0,00	344,51	344,51	0,00
21013000004	00363	IMPOSTOS FEDERAIS RETIDOS	0,00	231,56	231,56	0,00
21013000013	00098	ISSQN RETENÇÃO	0,00	112,95	112,95	0,00
21013000013		5013 - CONV. SOUZA CRUZ MELHORAM	0,00	170,46	170,46	0,00
21013000013	00098	ISSQN RETENÇÃO	0,00	170,46	170,46	0,00
21013000004		5016 - CONV. CEMIG GT-611	0,00	7.604,52	7.604,52	0,00
21013000004	00363	IMPOSTOS FEDERAIS RETIDOS	0,00	7.441,50	7.441,50	0,00
21013000013	00098	ISSQN RETENÇÃO	0,00	163,02	163,02	0,00
21013000013		5021 - FUNDAÇÃO SAUDE ANIMAL	0,00	336,43	336,43	0,00
21013000013	00098	ISSQN RETENÇÃO	0,00	336,43	336,43	0,00
21013000004		5022 - CEMIG GT 612	0,00	33.718,94	38.373,34	4.654,40 C
21013000004	00363	IMPOSTOS FEDERAIS RETIDOS	0,00	33.675,30	38.329,70	4.654,40 C
21013000013	00098	ISSQN RETENÇÃO	0,00	43,64	43,64	0,00
21013000004		5024 - CEMIG GT 635	0,00	6.299,70	6.299,70	0,00
21013000004	00363	IMPOSTOS FEDERAIS RETIDOS	0,00	6.299,70	6.299,70	0,00

BALANCETE DE VERIFICAÇÃO

Folha: 43

0101 - FUNDAÇÃO DE DESENV CIENTIFICO E CULTURAL

Entre Competências: 01/2021 até 12/2021

Conta	Red	Nomenclatura	Saldo Anterior	Mov. Débito	Mov. Crédito	Saldo Atual
21013000013		5027 - CONV. 93/2019 - SYNGENTA	0,00	2,55	2,55	0,00
21013000013	00098	ISSQN RETENÇÃO	0,00	2,55	2,55	0,00
21013000013		5029 - FUND NINTEC	0,00	500,65	500,65	0,00
21013000013	00098	ISSQN RETENÇÃO	0,00	500,65	500,65	0,00
21013000013		5032 - NUTRIÇÃO - CONV ED. ALIM	0,00	91,86	91,86	0,00
21013000013	00098	ISSQN RETENÇÃO	0,00	91,86	91,86	0,00
21013000004		5035 - CONV SICAR MANUTENCAO	0,00	51.719,89	51.719,89	0,00
21013000004	00363	IMPOSTOS FEDERAIS RETIDOS	0,00	40.734,68	40.734,68	0,00
21013000013	00098	ISSQN RETENÇÃO	0,00	10.985,21	10.985,21	0,00
21013000004		5039 - CONVENIO 143/19 NEMATOLOG	0,00	267,92	267,92	0,00
21013000004	00363	IMPOSTOS FEDERAIS RETIDOS	0,00	145,10	145,10	0,00
21013000013	00098	ISSQN RETENÇÃO	0,00	122,82	122,82	0,00
21013000004		5040 - CONV144/19 CENTRO DE INDE	25,61 C	1.830,46	1.804,85	0,00
21013000004	00363	IMPOSTOS FEDERAIS RETIDOS	0,00	1.660,00	1.660,00	0,00
21013000013	00098	ISSQN RETENÇÃO	25,61 C	170,46	144,85	0,00
21013000004		5042 - CONV EMBRAPA CAFE	0,00	220,25	220,25	0,00
21013000004	00363	IMPOSTOS FEDERAIS RETIDOS	0,00	166,67	166,67	0,00
21013000013	00098	ISSQN RETENÇÃO	0,00	53,58	53,58	0,00
21013000004		5051 - KLABIN 2.0	0,00	748,00	748,00	0,00
21013000004	00363	IMPOSTOS FEDERAIS RETIDOS	0,00	682,00	682,00	0,00
21013000013	00098	ISSQN RETENÇÃO	0,00	66,00	66,00	0,00
21013000004		5058 - FUNDAÇÃO VALE	244.765,34 C	3.155.154,33	3.110.815,54	200.426,55 C
21013000004	00363	IMPOSTOS FEDERAIS RETIDOS	241.048,22 C	3.018.782,57	2.969.029,56	191.295,21 C
21013000013	00098	ISSQN RETENÇÃO	3.717,12 C	136.371,76	141.785,98	9.131,34 C
21013000004		5061 - FINEP 1105/2020	0,00	135,30	135,30	0,00
21013000004	00363	IMPOSTOS FEDERAIS RETIDOS	0,00	135,30	135,30	0,00
21013000004		5062 - CONV SICONV MPF	0,00	14.036,39	14.036,39	0,00
21013000004	00363	IMPOSTOS FEDERAIS RETIDOS	0,00	9.484,20	9.484,20	0,00
21013000013	00098	ISSQN RETENÇÃO	0,00	4.552,19	4.552,19	0,00
21013000013		5063 - FUND ACORDO 17/2020	0,00	199,43	199,43	0,00
21013000013	00098	ISSQN RETENÇÃO	0,00	199,43	199,43	0,00
21013000004		5069 - CONV SICONV LATO SENSU	0,00	31.038,40	37.272,40	6.234,00 C
21013000004	00363	IMPOSTOS FEDERAIS RETIDOS	0,00	29.094,00	35.328,00	6.234,00 C
21013000013	00098	ISSQN RETENÇÃO	0,00	1.944,40	1.944,40	0,00
21013000013		5070 - CONV SICONV AVANÇA CAFE	0,00	1.407,00	1.407,00	0,00
21013000013	00098	ISSQN RETENÇÃO	0,00	1.407,00	1.407,00	0,00
21013000004		5072 - ACORDO SUZANO 02/2021	0,00	425,00	1.274,08	849,08 C
21013000004	00363	IMPOSTOS FEDERAIS RETIDOS	0,00	387,50	1.186,58	799,08 C
21013000013	00098	ISSQN RETENÇÃO	0,00	37,50	87,50	50,00 C
21013000004		9003 - FUNDAÇÃO MGT UFLA	120,00 C	3.054,00	2.934,00	0,00
21013000004	00363	IMPOSTOS FEDERAIS RETIDOS	0,00	2.214,00	2.214,00	0,00
21013000013	00098	ISSQN RETENÇÃO	120,00 C	840,00	720,00	0,00
21013000004		9017 - FUNDAÇÃO UFLA EVENTOS	0,00	1.125,37	1.125,37	0,00
21013000004	00363	IMPOSTOS FEDERAIS RETIDOS	0,00	1.033,68	1.033,68	0,00
21013000013	00098	ISSQN RETENÇÃO	0,00	91,69	91,69	0,00
21013000013		9020 - BIOINFRA MG	0,00	1.874,46	1.874,46	0,00
21013000013	00098	ISSQN RETENÇÃO	0,00	1.874,46	1.874,46	0,00

BALANCETE DE VERIFICAÇÃO

Folha: 44

0101 - FUNDAÇÃO DE DESENV CIENTIFICO E CULTURAL

Entre Competências: 01/2021 até 12/2021

Conta	Red	Nomenclatura	Saldo Anterior	Mov. Débito	Mov. Crédito	Saldo Atual
21013000004		9022 - CONTRATO 34 - AMPAR	0,00	2.784,78	2.793,97	9,19 C
21013000004	00363	IMPOSTOS FEDERAIS RETIDOS	0,00	1.949,06	1.949,06	0,00
21013000013	00098	ISSQN RETENÇÃO	0,00	835,72	844,91	9,19 C
21013000004		9025 - CONTRATO TECNOLOGIA	158,98 C	27.574,10	27.424,86	9,74 C
21013000004	00363	IMPOSTOS FEDERAIS RETIDOS	0,00	26.437,90	26.437,90	0,00
21013000013	00098	ISSQN RETENÇÃO	158,98 C	1.136,20	986,96	9,74 C
21400000000		OBRIGAÇÕES C/TERCEIROS	37.493.600,97 C	52.245.704,24	67.812.505,14	53.060.401,87 C
21401000000		CONVENIOS/CONTRATOS/EVENTOS	34.359.643,45 C	50.305.973,33	66.635.215,04	50.688.885,16 C
21401000000		0759 - TAXA DE BANCADA	690.687,12 C	757.887,12	67.200,00	0,00
21401000002	02884	RECURSO DE CONVENIOS	690.687,12 C	757.887,12	67.200,00	0,00
21401000003		1346 - INVENTARIO BH	22.661,57 C	0,00	0,00	22.661,57 C
21401000003	02886	RECURSO DE CONTRATOS	22.661,57 C	0,00	0,00	22.661,57 C
21401000002		1586 - CONV. CEMIG GT456	165.757,24 C	0,00	0,00	165.757,24 C
21401000002	02884	RECURSO DE CONVENIOS	165.757,24 C	0,00	0,00	165.757,24 C
21401000003		1587 - CONTR. ITV CARBONE	11.847,44 C	11.847,44	0,00	0,00
21401000003	02886	RECURSO DE CONTRATOS	11.847,44 C	11.847,44	0,00	0,00
21401000003		1620 - CONTR. CENIBRA	742,38 C	0,00	0,00	742,38 C
21401000003	02886	RECURSO DE CONTRATOS	742,38 C	0,00	0,00	742,38 C
21401000002		1771 - FINEP 0650/13	204.101,27 C	204.101,27	0,00	0,00
21401000002	02884	RECURSO DE CONVENIOS	204.101,27 C	204.101,27	0,00	0,00
21401000003		1784 - FUNDAÇÃO VALE CRBS	193.481,55 C	40.885,54	0,00	152.596,01 C
21401000003	02886	RECURSO DE CONTRATOS	193.481,55 C	40.885,54	0,00	152.596,01 C
21401000002		1965 - FAP BOLSAS 2015	1.022.883,37 C	1.239.710,87	216.827,50	0,00
21401000002	02884	RECURSO DE CONVENIOS	1.022.883,37 C	1.239.710,87	216.827,50	0,00
21401000002		1986 - FAP CHE APQ-001120/14	4.722,80 C	5.161,48	438,68	0,00
21401000002	02884	RECURSO DE CONVENIOS	4.722,80 C	5.161,48	438,68	0,00
21401000002		2087 - FINEP 0238/15	419.413,84 C	419.413,84	0,00	0,00
21401000002	02884	RECURSO DE CONVENIOS	419.413,84 C	419.413,84	0,00	0,00
21401000002		2090 - FAP APQ 00497/20	25.734,00 C	7.478,00	0,00	18.256,00 C
21401000002	02884	RECURSO DE CONVENIOS	25.734,00 C	7.478,00	0,00	18.256,00 C
21401000002		2096 - FAP TERMO PARCERIA/2016	1.487,05 C	1.487,05	0,00	0,00
21401000002	02884	RECURSO DE CONVENIOS	1.487,05 C	1.487,05	0,00	0,00
21401000002		2107 - FAP CAG APQ-02159/15	9.270,97 C	9.270,97	0,00	0,00
21401000002	02884	RECURSO DE CONVENIOS	9.270,97 C	9.270,97	0,00	0,00
21401000002		2110 - FAP TEC AUC-00026/16	0,00	142,00	142,00	0,00
21401000002	02884	RECURSO DE CONVENIOS	0,00	142,00	142,00	0,00
21401000002		2139 - FAP TEC APQ-02822/15	192,00 C	222,00	30,00	0,00
21401000002	02884	RECURSO DE CONVENIOS	192,00 C	222,00	30,00	0,00
21401000002		2151 - FAP CAG APQ-01426/15	0,00	156,00	156,00	0,00
21401000002	02884	RECURSO DE CONVENIOS	0,00	156,00	156,00	0,00
21401000002		2153 - FAP CVZ APQ-01801/15	5.611,88 C	5.712,05	100,17	0,00
21401000002	02884	RECURSO DE CONVENIOS	5.611,88 C	5.712,05	100,17	0,00
21401000002		2161 - FAP CAG APQ-03102/15	1.424,47 C	0,00	192,00	1.616,47 C
21401000002	02884	RECURSO DE CONVENIOS	1.424,47 C	0,00	192,00	1.616,47 C
21401000002		2168 - FAP PCE 00377/18	20.108,00 C	0,00	0,00	20.108,00 C

BALANCETE DE VERIFICAÇÃO

Folha: 45

0101 - FUNDAÇÃO DE DESENV CIENTIFICO E CULTURAL

Entre Competências: 01/2021 até 12/2021

Conta	Red	Nomenclatura	Saldo Anterior	Mov. Débito	Mov. Crédito	Saldo Atual
21401000002	02884	RECURSO DE CONVENIOS	20.108,00 C	0,00	0,00	20.108,00 C
21401000003		2171 - FUNDAÇÃO P2015 URUBU	2.453,80 C	0,00	0,00	2.453,80 C
21401000003	02886	RECURSO DE CONTRATOS	2.453,80 C	0,00	0,00	2.453,80 C
21401000002		2178 - FAP CAG APQ-02492/15	192,00 C	209,78	17,78	0,00
21401000002	02884	RECURSO DE CONVENIOS	192,00 C	209,78	17,78	0,00
21401000002		2179 - FAP OET 00995/17	1.419,60 C	0,18	0,00	1.419,42 C
21401000002	02884	RECURSO DE CONVENIOS	1.419,60 C	0,18	0,00	1.419,42 C
21401000002		2181 - FAP CHE APQ-00036/16	10.737,77 C	11.479,01	741,24	0,00
21401000002	02884	RECURSO DE CONVENIOS	10.737,77 C	11.479,01	741,24	0,00
21401000002		2182 - FAP CDS APQ-04087/15	4.405,11 C	3.090,90	192,00	1.506,21 C
21401000002	02884	RECURSO DE CONVENIOS	4.405,11 C	3.090,90	192,00	1.506,21 C
21401000002		2186 - FAP CAG APQ-01661/16	23.145,53 C	17.098,03	0,00	6.047,50 C
21401000002	02884	RECURSO DE CONVENIOS	23.145,53 C	17.098,03	0,00	6.047,50 C
21401000002		2188 - FAP CAG APQ-00081/16	953,40 C	0,00	0,00	953,40 C
21401000002	02884	RECURSO DE CONVENIOS	953,40 C	0,00	0,00	953,40 C
21401000002		2191 - FAP CRA APQ-01583/16	39.756,31 C	17.980,38	0,00	21.775,93 C
21401000002	02884	RECURSO DE CONVENIOS	39.756,31 C	17.980,38	0,00	21.775,93 C
21401000002		2193 - FAP CAG APQ-00891/16	9.529,06 C	9.529,06	0,00	0,00
21401000002	02884	RECURSO DE CONVENIOS	9.529,06 C	9.529,06	0,00	0,00
21401000002		2201 - FAP CAG APQ-01733/16	130.597,95 C	3.122,00	0,00	127.475,95 C
21401000002	02884	RECURSO DE CONVENIOS	130.597,95 C	3.122,00	0,00	127.475,95 C
21401000002		2202 - FAP CBB PPM-00541/16	2.042,03 C	2.101,41	59,38	0,00
21401000002	02884	RECURSO DE CONVENIOS	2.042,03 C	2.101,41	59,38	0,00
21401000002		2206 - FAP CVZ PPM-00668/16	1.305,65 C	1.368,29	62,64	0,00
21401000002	02884	RECURSO DE CONVENIOS	1.305,65 C	1.368,29	62,64	0,00
21401000002		2208 - FAP CVZ PPM-00763/16	1.518,75 C	1.543,25	24,50	0,00
21401000002	02884	RECURSO DE CONVENIOS	1.518,75 C	1.543,25	24,50	0,00
21401000002		2209 - FAP CAG PPM-00611/16	510,65 C	610,65	100,00	0,00
21401000002	02884	RECURSO DE CONVENIOS	510,65 C	610,65	100,00	0,00
21401000002		2212 - FAP CAG PPM-00498/16	12.137,35 C	12.137,35	0,00	0,00
21401000002	02884	RECURSO DE CONVENIOS	12.137,35 C	12.137,35	0,00	0,00
21401000002		2215 - FAP CVZ PPM-00765/16	2.602,29 C	312,65	0,00	2.289,64 C
21401000002	02884	RECURSO DE CONVENIOS	2.602,29 C	312,65	0,00	2.289,64 C
21401000002		2230 - FAP CAG APQ-01399/15	13.787,05 C	13.868,69	81,64	0,00
21401000002	02884	RECURSO DE CONVENIOS	13.787,05 C	13.868,69	81,64	0,00
21401000002		2231 - FAP TEC APQ 00543/20	19.581,60 C	4.646,60	52,00	14.987,00 C
21401000002	02884	RECURSO DE CONVENIOS	19.581,60 C	4.646,60	52,00	14.987,00 C
21401000002		2236 - FAP CAG APQ-01100/15	7.154,89 C	560,00	0,00	6.594,89 C
21401000002	02884	RECURSO DE CONVENIOS	7.154,89 C	560,00	0,00	6.594,89 C
21401000002		2239 - FAP CAG APQ-01031/15	2.236,01 C	2.550,67	314,66	0,00
21401000002	02884	RECURSO DE CONVENIOS	2.236,01 C	2.550,67	314,66	0,00
21401000002		2241 - FAP CRA APQ-00929/15	8.933,27 C	6.227,38	198,17	2.904,06 C
21401000002	02884	RECURSO DE CONVENIOS	8.933,27 C	6.227,38	198,17	2.904,06 C

BALANCETE DE VERIFICAÇÃO

Folha: 46

0101 - FUNDAÇÃO DE DESENV CIENTIFICO E CULTURAL

Entre Competências: 01/2021 até 12/2021

Conta	Red	Nomenclatura	Saldo Anterior	Mov. Débito	Mov. Crédito	Saldo Atual
21401000002		2242 - FAP CAG APQ-00778/15	6.818,26 C	7.047,26	229,00	0,00
21401000002	02884	RECURSO DE CONVENIOS	6.818,26 C	7.047,26	229,00	0,00
21401000002		2246 - FAP CAG APQ-01053/15	8.885,62 C	1.551,00	192,00	7.526,62 C
21401000002	02884	RECURSO DE CONVENIOS	8.885,62 C	1.551,00	192,00	7.526,62 C
21401000002		2255 - FAP CAG APQ-03605/17	2.174.588,20 C	467.714,73	209.079,05	1.915.952,52 C
21401000002	02884	RECURSO DE CONVENIOS	2.174.588,20 C	467.714,73	209.079,05	1.915.952,52 C
21401000002		2260 - FAP CDS APQ-00151/16	8.169,60 C	8.781,60	612,00	0,00
21401000002	02884	RECURSO DE CONVENIOS	8.169,60 C	8.781,60	612,00	0,00
21401000002		2263 - FAP CBB APQ-00374/16	9.518,10 C	9.609,26	91,16	0,00
21401000002	02884	RECURSO DE CONVENIOS	9.518,10 C	9.609,26	91,16	0,00
21401000002		2266 - FAP TEC APQ-01922/16	341,72 C	341,72	0,00	0,00
21401000002	02884	RECURSO DE CONVENIOS	341,72 C	341,72	0,00	0,00
21401000002		2267 - FAP CEX APQ-02266/16	2.853,23 C	3.202,44	349,21	0,00
21401000002	02884	RECURSO DE CONVENIOS	2.853,23 C	3.202,44	349,21	0,00
21401000002		2268 - FAP CAG APQ-02424/16	471,67 C	663,67	192,00	0,00
21401000002	02884	RECURSO DE CONVENIOS	471,67 C	663,67	192,00	0,00
21401000002		2271 - FAP TEC APQ-02694/16	5.478,89 C	5.956,40	477,51	0,00
21401000002	02884	RECURSO DE CONVENIOS	5.478,89 C	5.956,40	477,51	0,00
21401000002		2272 - FAP CSA APQ-02728/16	5.495,21 C	5.973,47	478,26	0,00
21401000002	02884	RECURSO DE CONVENIOS	5.495,21 C	5.973,47	478,26	0,00
21401000002		2273 - FAP CSA APQ-02927/16	700,68 C	940,92	240,24	0,00
21401000002	02884	RECURSO DE CONVENIOS	700,68 C	940,92	240,24	0,00
21401000002		2275 - FAP CVZ APQ-03275/16	7.989,81 C	8.390,65	400,84	0,00
21401000002	02884	RECURSO DE CONVENIOS	7.989,81 C	8.390,65	400,84	0,00
21401000002		2276 - FAP CRA APQ-03315/16	618,15 C	618,15	0,00	0,00
21401000002	02884	RECURSO DE CONVENIOS	618,15 C	618,15	0,00	0,00
21401000002		2279 - FAP CAG APQ-00273/16	913,20 C	961,60	48,40	0,00
21401000002	02884	RECURSO DE CONVENIOS	913,20 C	961,60	48,40	0,00
21401000002		2281 - FAP CAG APQ-00798/16	5.737,71 C	5.737,71	0,00	0,00
21401000002	02884	RECURSO DE CONVENIOS	5.737,71 C	5.737,71	0,00	0,00
21401000002		2284 - FAP CSA APQ-01535/16	4.128,98 C	4.337,06	208,08	0,00
21401000002	02884	RECURSO DE CONVENIOS	4.128,98 C	4.337,06	208,08	0,00
21401000002		2285 - FAP CAG APQ-02118/16	17.020,48 C	15.693,44	192,00	1.519,04 C
21401000002	02884	RECURSO DE CONVENIOS	17.020,48 C	15.693,44	192,00	1.519,04 C
21401000002		2287 - FAP CAG APQ--02362/16	335,79 C	335,79	0,00	0,00
21401000002	02884	RECURSO DE CONVENIOS	335,79 C	335,79	0,00	0,00
21401000002		2289 - FAP CAG APQ-02464/16	5.264,43 C	5.264,43	0,00	0,00
21401000002	02884	RECURSO DE CONVENIOS	5.264,43 C	5.264,43	0,00	0,00
21401000002		2291 - FAP CAG APQ-02550/16	7.556,44 C	7.748,44	192,00	0,00
21401000002	02884	RECURSO DE CONVENIOS	7.556,44 C	7.748,44	192,00	0,00
21401000002		2292 - FAP TEC APQ-02840/16	144,00 C	0,10	0,00	143,90 C
21401000002	02884	RECURSO DE CONVENIOS	144,00 C	0,10	0,00	143,90 C
21401000002		2296 - FAP CAG APQ-02988/16	1.512,81 C	1.512,81	0,00	0,00
21401000002	02884	RECURSO DE CONVENIOS	1.512,81 C	1.512,81	0,00	0,00

BALANCETE DE VERIFICAÇÃO

Folha: 47

0101 - FUNDAÇÃO DE DESENV CIENTIFICO E CULTURAL

Entre Competências: 01/2021 até 12/2021

Conta	Red	Nomenclatura	Saldo Anterior	Mov. Débito	Mov. Crédito	Saldo Atual
21401000002		2297 - FAP CEX APQ-03095/16	2.855,01 C	0,42	0,00	2.854,59 C
21401000002	02884	RECURSO DE CONVENIOS	2.855,01 C	0,42	0,00	2.854,59 C
21401000002		2298 - FAP CAG APQ-03268/16	0,00	192,00	192,00	0,00
21401000002	02884	RECURSO DE CONVENIOS	0,00	192,00	192,00	0,00
21401000002		2300 - FAP CAG APQ-03851/16	8.605,54 C	8.832,53	226,99	0,00
21401000002	02884	RECURSO DE CONVENIOS	8.605,54 C	8.832,53	226,99	0,00
21401000002		2302 - FAP CAG APQ-02075/16	14.510,85 C	3.212,48	0,00	11.298,37 C
21401000002	02884	RECURSO DE CONVENIOS	14.510,85 C	3.212,48	0,00	11.298,37 C
21401000002		2311 - CONV. FINEP 058/16	507.309,68 C	917.981,59	1.463.142,81	1.052.470,90 C
21401000002	02884	RECURSO DE CONVENIOS	507.309,68 C	917.981,59	1.463.142,81	1.052.470,90 C
21401000002		2312 - FINEP 501/16	216.836,69 C	308.655,46	506.688,55	414.869,78 C
21401000002	02884	RECURSO DE CONVENIOS	216.836,69 C	308.655,46	506.688,55	414.869,78 C
21401000002		2324 - EDITORA 165/2018	80.508,13 C	123.498,98	193.162,59	150.171,74 C
21401000002	02884	RECURSO DE CONVENIOS	80.508,13 C	123.498,98	193.162,59	150.171,74 C
21401000002		2325 - FAP TEC APQ 02762/17	1.361,31 C	1.361,31	0,00	0,00
21401000002	02884	RECURSO DE CONVENIOS	1.361,31 C	1.361,31	0,00	0,00
21401000002		2326 - FAP APQ 00826/19	600.277,05 C	128.380,11	840.395,67	1.312.292,61 C
21401000002	02884	RECURSO DE CONVENIOS	600.277,05 C	128.380,11	840.395,67	1.312.292,61 C
21401000002		2327 - FAPEMIG CRA RDP-00070/18	114.464,68 C	29.837,50	88.515,00	173.142,18 C
21401000002	02884	RECURSO DE CONVENIOS	114.464,68 C	29.837,50	88.515,00	173.142,18 C
21401000002		2328 - FAPEMIG CRA RPD 00099/18	10.755,33 C	10.755,33	0,00	0,00
21401000002	02884	RECURSO DE CONVENIOS	10.755,33 C	10.755,33	0,00	0,00
21401000002		2329 - FAPEMIG CRA RDP 00092/18	91.008,04 C	48.584,65	0,00	42.423,39 C
21401000002	02884	RECURSO DE CONVENIOS	91.008,04 C	48.584,65	0,00	42.423,39 C
21401000002		2330 - FAPEMIG CRA RDP 00079/18	148.200,40 C	120.282,59	82.278,00	110.195,81 C
21401000002	02884	RECURSO DE CONVENIOS	148.200,40 C	120.282,59	82.278,00	110.195,81 C
21401000002		2332 - FAPEMIG CRA RDP - 00073/1	127.554,37 C	33.023,60	3.336,90	97.867,67 C
21401000002	02884	RECURSO DE CONVENIOS	127.554,37 C	33.023,60	3.336,90	97.867,67 C
21401000002		2333 - FINEP 316/18	639.057,90 C	645.606,96	1.448.733,87	1.442.184,81 C
21401000002	02884	RECURSO DE CONVENIOS	639.057,90 C	645.606,96	1.448.733,87	1.442.184,81 C
21401000002		2335 - CONV. FINEP 178/2018	159.836,00 C	0,00	0,00	159.836,00 C
21401000002	02884	RECURSO DE CONVENIOS	159.836,00 C	0,00	0,00	159.836,00 C
21401000002		2336 - FAP CSA ACN 00338/17	19.281,33 C	9.944,96	0,00	9.336,37 C
21401000002	02884	RECURSO DE CONVENIOS	19.281,33 C	9.944,96	0,00	9.336,37 C
21401000002		2337 - FAP CAG APQ 03182/16	31.716,93 C	0,00	0,00	31.716,93 C
21401000002	02884	RECURSO DE CONVENIOS	31.716,93 C	0,00	0,00	31.716,93 C
21401000002		2338 - FAP CAG RDP 00001/20	324.135,41 C	184.720,97	26,10	139.440,54 C
21401000002	02884	RECURSO DE CONVENIOS	324.135,41 C	184.720,97	26,10	139.440,54 C
21401000002		2339 - FAP TEC APQ 00096/20	8.240,00 C	8.240,00	0,00	0,00
21401000002	02884	RECURSO DE CONVENIOS	8.240,00 C	8.240,00	0,00	0,00
21401000002		2340 - FAP APQ 00112/19	285.307,11 C	122.519,87	41,76	162.829,00 C
21401000002	02884	RECURSO DE CONVENIOS	285.307,11 C	122.519,87	41,76	162.829,00 C
21401000002		2341 - FAP APQ 00185/19	147.465,48 C	76.777,78	20,88	70.708,58 C

BALANCETE DE VERIFICAÇÃO

Folha: 48

0101 - FUNDAÇÃO DE DESENV CIENTIFICO E CULTURAL

Entre Competências: 01/2021 até 12/2021

Conta	Red	Nomenclatura	Saldo Anterior	Mov. Débito	Mov. Crédito	Saldo Atual
21401000002	02884	RECURSO DE CONVENIOS	147.465,48 C	76.777,78	20,88	70.708,58 C
21401000002		2342 - FAP APQ 04472/17	103.901,60 C	92.510,52	13,05	11.404,13 C
21401000002	02884	RECURSO DE CONVENIOS	103.901,60 C	92.510,52	13,05	11.404,13 C
21401000002		2343 - FAP APQ 00997/19	470.759,23 C	123.567,67	0,00	347.191,56 C
21401000002	02884	RECURSO DE CONVENIOS	470.759,23 C	123.567,67	0,00	347.191,56 C
21401000002		2344 - FAP RED 00330/16	94.884,92 C	74.967,63	1.140.536,75	1.160.454,04 C
21401000002	02884	RECURSO DE CONVENIOS	94.884,92 C	74.967,63	1.140.536,75	1.160.454,04 C
21401000002		2345 - FAP TEC APQ 01107/19	10.420,33 C	2.481,52	5,22	7.944,03 C
21401000002	02884	RECURSO DE CONVENIOS	10.420,33 C	2.481,52	5,22	7.944,03 C
21401000002		2346 - FAP TEC APQ 01068/19	69.709,42 C	30.340,91	0,00	39.368,51 C
21401000002	02884	RECURSO DE CONVENIOS	69.709,42 C	30.340,91	0,00	39.368,51 C
21401000002		2347 - FAP APQ 02904/17	0,00	24.100,34	37.160,01	13.059,67 C
21401000002	02884	RECURSO DE CONVENIOS	0,00	24.100,34	37.160,01	13.059,67 C
21401000002		2348 - FAP APQ 02127/17	0,00	0,00	23.451,75	23.451,75 C
21401000002	02884	RECURSO DE CONVENIOS	0,00	0,00	23.451,75	23.451,75 C
21401000002		2349 - FAP APQ 00510/17	0,00	0,00	21.666,75	21.666,75 C
21401000002	02884	RECURSO DE CONVENIOS	0,00	0,00	21.666,75	21.666,75 C
21401000002		2350 - FAP PPM 00355/17	0,00	18.022,78	50.407,83	32.385,05 C
21401000002	02884	RECURSO DE CONVENIOS	0,00	18.022,78	50.407,83	32.385,05 C
21401000002		2351 - FAP PPM 00289/17	0,00	15.357,90	25.200,00	9.842,10 C
21401000002	02884	RECURSO DE CONVENIOS	0,00	15.357,90	25.200,00	9.842,10 C
21401000002		2352 - FAP PPM 00511/18	0,00	23.062,86	25.207,83	2.144,97 C
21401000002	02884	RECURSO DE CONVENIOS	0,00	23.062,86	25.207,83	2.144,97 C
21401000002		2353 - FAP APQ 01311/18	0,00	12.082,81	76.974,96	64.892,15 C
21401000002	02884	RECURSO DE CONVENIOS	0,00	12.082,81	76.974,96	64.892,15 C
21401000002		2354 - FAP APQ 001142/17	0,00	8.175,03	17.214,75	9.039,72 C
21401000002	02884	RECURSO DE CONVENIOS	0,00	8.175,03	17.214,75	9.039,72 C
21401000002		2355 - FAP BOLSAS 523/2021	0,00	2.650.682,43	3.023.628,76	372.946,33 C
21401000002	02884	RECURSO DE CONVENIOS	0,00	2.650.682,43	3.023.628,76	372.946,33 C
21401000002		2356 - FUNDAÇÃO TAXA DE BANCADA	0,00	19.838,75	243.200,00	223.361,25 C
21401000002	02884	RECURSO DE CONVENIOS	0,00	19.838,75	243.200,00	223.361,25 C
21401000002		2357 - FAP CDS APQ 00857/18	0,00	0,00	58.841,69	58.841,69 C
21401000002	02884	RECURSO DE CONVENIOS	0,00	0,00	58.841,69	58.841,69 C
21401000002		2358 - FINEP 2550/2020	0,00	48.748,00	48.748,00	0,00
21401000002	02884	RECURSO DE CONVENIOS	0,00	48.748,00	48.748,00	0,00
21401000002		2359 - FAP PPM 00145/17	0,00	1.151,70	50.400,00	49.248,30 C
21401000002	02884	RECURSO DE CONVENIOS	0,00	1.151,70	50.400,00	49.248,30 C
21401000002		2360 - FAP PPM 00337/18	0,00	44.898,60	50.402,61	5.504,01 C
21401000002	02884	RECURSO DE CONVENIOS	0,00	44.898,60	50.402,61	5.504,01 C
21401000002		2361 - FAP PPM 00545/18	0,00	8.488,80	25.200,00	16.711,20 C
21401000002	02884	RECURSO DE CONVENIOS	0,00	8.488,80	25.200,00	16.711,20 C
21401000002		2362 - FAP APQ 00853/17	0,00	2.722,12	43.911,00	41.188,88 C
21401000002	02884	RECURSO DE CONVENIOS	0,00	2.722,12	43.911,00	41.188,88 C

BALANCETE DE VERIFICAÇÃO

Folha: 49

0101 - FUNDAÇÃO DE DESENV CIENTIFICO E CULTURAL

Entre Competências: 01/2021 até 12/2021

Conta	Red	Nomenclatura	Saldo Anterior	Mov. Débito	Mov. Crédito	Saldo Atual
21401000002		2363 - FAP APQ 01935/17	0,00	0,00	46.664,63	46.664,63C
21401000002	02884	RECURSO DE CONVENIOS	0,00	0,00	46.664,63	46.664,63C
21401000002		2364 - FAP APQ 02194/17	0,00	0,00	46.620,00	46.620,00C
21401000002	02884	RECURSO DE CONVENIOS	0,00	0,00	46.620,00	46.620,00C
21401000002		2365 - FAP APQ 02246/18	0,00	0,00	39.770,60	39.770,60C
21401000002	02884	RECURSO DE CONVENIOS	0,00	0,00	39.770,60	39.770,60C
21401000002		2366 - FAP APQ 03248/17	0,00	0,00	52.269,00	52.269,00C
21401000002	02884	RECURSO DE CONVENIOS	0,00	0,00	52.269,00	52.269,00C
21401000002		2367 - FAP APQ 03259/17	0,00	0,00	40.682,25	40.682,25C
21401000002	02884	RECURSO DE CONVENIOS	0,00	0,00	40.682,25	40.682,25C
21401000002		2368 - FAP APQ 02345/17	0,00	0,00	34.096,65	34.096,65C
21401000002	02884	RECURSO DE CONVENIOS	0,00	0,00	34.096,65	34.096,65C
21401000002		2369 - FAP APQ 01965/17	0,00	0,00	25.058,25	25.058,25C
21401000002	02884	RECURSO DE CONVENIOS	0,00	0,00	25.058,25	25.058,25C
21401000002		2370 - FAP APQ 00825/17	0,00	0,00	38.880,14	38.880,14C
21401000002	02884	RECURSO DE CONVENIOS	0,00	0,00	38.880,14	38.880,14C
21401000002		2371 - FAP APQ 00906/17	0,00	2.496,36	59.537,61	57.041,25C
21401000002	02884	RECURSO DE CONVENIOS	0,00	2.496,36	59.537,61	57.041,25C
21401000002		2372 - FAP APQ 02651/17	0,00	0,00	18.551,40	18.551,40C
21401000002	02884	RECURSO DE CONVENIOS	0,00	0,00	18.551,40	18.551,40C
21401000002		2373 - FAP CVZ APQ 02920/18	0,00	31.843,57	37.264,14	5.420,57C
21401000002	02884	RECURSO DE CONVENIOS	0,00	31.843,57	37.264,14	5.420,57C
21401000002		2374 - FAP CSA PPM 00560/17	0,00	26.923,61	50.402,61	23.479,00C
21401000002	02884	RECURSO DE CONVENIOS	0,00	26.923,61	50.402,61	23.479,00C
21401000002		2375 - FAP APQ 00850/18	0,00	74.660,25	74.660,25	0,00
21401000002	02884	RECURSO DE CONVENIOS	0,00	74.660,25	74.660,25	0,00
21401000002		2376 - FAP APQ 02255/18	0,00	0,00	46.105,50	46.105,50C
21401000002	02884	RECURSO DE CONVENIOS	0,00	0,00	46.105,50	46.105,50C
21401000002		2377 - FAP PPM 00673/18	0,00	0,00	50.400,00	50.400,00C
21401000002	02884	RECURSO DE CONVENIOS	0,00	0,00	50.400,00	50.400,00C
21401000002		2378 - FAP OET 00043/21	0,00	18.002,61	19.080,00	1.077,39C
21401000002	02884	RECURSO DE CONVENIOS	0,00	18.002,61	19.080,00	1.077,39C
21401000002		2379 - FAP APQ 00709/21	0,00	0,00	16.451,20	16.451,20C
21401000002	02884	RECURSO DE CONVENIOS	0,00	0,00	16.451,20	16.451,20C
21401000002		2380 - FAP APQ 00114/21	0,00	0,00	27.560,00	27.560,00C
21401000002	02884	RECURSO DE CONVENIOS	0,00	0,00	27.560,00	27.560,00C
21401000002		2381 - FAP APQ 00303/21	0,00	0,00	27.218,68	27.218,68C
21401000002	02884	RECURSO DE CONVENIOS	0,00	0,00	27.218,68	27.218,68C
21401000002		2382 - FAP APQ 02136/21	0,00	0,00	31.769,06	31.769,06C
21401000002	02884	RECURSO DE CONVENIOS	0,00	0,00	31.769,06	31.769,06C
21401000002		2383 - FAP APQ 02176/21	0,00	0,00	45.147,73	45.147,73C
21401000002	02884	RECURSO DE CONVENIOS	0,00	0,00	45.147,73	45.147,73C
21401000002		2384 - FAP CRA APQ 00457/21	0,00	0,00	54.878,70	54.878,70C
21401000002	02884	RECURSO DE CONVENIOS	0,00	0,00	54.878,70	54.878,70C

BALANCETE DE VERIFICAÇÃO

Folha: 50

0101 - FUNDAÇÃO DE DESENV CIENTIFICO E CULTURAL

Entre Competências: 01/2021 até 12/2021

Conta	Red	Nomenclatura	Saldo Anterior	Mov. Débito	Mov. Crédito	Saldo Atual
21401000002		2385 - FAP TEC APQ 02098/21	0,00	6.496,61	19.103,60	12.606,99C
21401000002	02884	RECURSO DE CONVENIOS	0,00	6.496,61	19.103,60	12.606,99C
21401000002		2386 - FAP CHE APQ 02274/21	0,00	0,00	22.830,28	22.830,28C
21401000002	02884	RECURSO DE CONVENIOS	0,00	0,00	22.830,28	22.830,28C
21401000002		2387 - FAP CAG APQ 02230/21	0,00	0,00	71.469,18	71.469,18C
21401000002	02884	RECURSO DE CONVENIOS	0,00	0,00	71.469,18	71.469,18C
21401000002		2388 - FAP APQ 00824/21	0,00	0,00	56.657,00	56.657,00C
21401000002	02884	RECURSO DE CONVENIOS	0,00	0,00	56.657,00	56.657,00C
21401000002		2389 - FAP APQ 01478/21	0,00	0,00	27.560,00	27.560,00C
21401000002	02884	RECURSO DE CONVENIOS	0,00	0,00	27.560,00	27.560,00C
21401000002		2390 - FAP APQ 00699/17	0,00	0,00	43.826,48	43.826,48C
21401000002	02884	RECURSO DE CONVENIOS	0,00	0,00	43.826,48	43.826,48C
21401000002		2391 - FAP APQ 02006/17	0,00	0,00	35.295,75	35.295,75C
21401000002	02884	RECURSO DE CONVENIOS	0,00	0,00	35.295,75	35.295,75C
21401000002		2392 - FAP APQ 03189/17	0,00	0,00	54.337,50	54.337,50C
21401000002	02884	RECURSO DE CONVENIOS	0,00	0,00	54.337,50	54.337,50C
21401000002		2393 - FAP APQ 00166/21	0,00	0,00	24.115,81	24.115,81C
21401000002	02884	RECURSO DE CONVENIOS	0,00	0,00	24.115,81	24.115,81C
21401000002		2394 - FAP APQ 02146/21	0,00	0,00	33.165,00	33.165,00C
21401000002	02884	RECURSO DE CONVENIOS	0,00	0,00	33.165,00	33.165,00C
21401000002		2395 - FAP APQ 01420/21	0,00	0,00	59.518,00	59.518,00C
21401000002	02884	RECURSO DE CONVENIOS	0,00	0,00	59.518,00	59.518,00C
21401000002		2396 - FAP APQ 02339/21	0,00	0,00	21.730,00	21.730,00C
21401000002	02884	RECURSO DE CONVENIOS	0,00	0,00	21.730,00	21.730,00C
21401000002		2397 - FAP APQ 01511/21	0,00	0,00	25.521,90	25.521,90C
21401000002	02884	RECURSO DE CONVENIOS	0,00	0,00	25.521,90	25.521,90C
21401000002		2398 - FAP APQ 02327/21	0,00	0,00	35.827,00	35.827,00C
21401000002	02884	RECURSO DE CONVENIOS	0,00	0,00	35.827,00	35.827,00C
21401000002		2399 - FAP APQ 00920/21	0,00	0,00	69.192,96	69.192,96C
21401000002	02884	RECURSO DE CONVENIOS	0,00	0,00	69.192,96	69.192,96C
21401000002		2400 - FAP APQ 00897/21	0,00	0,00	28.242,92	28.242,92C
21401000002	02884	RECURSO DE CONVENIOS	0,00	0,00	28.242,92	28.242,92C
21401000002		2401 - FAP APQ 01748/21	0,00	0,00	39.605,73	39.605,73C
21401000002	02884	RECURSO DE CONVENIOS	0,00	0,00	39.605,73	39.605,73C
21401000002		2402 - FAP APQ 00831/21	0,00	0,00	14.946,00	14.946,00C
21401000002	02884	RECURSO DE CONVENIOS	0,00	0,00	14.946,00	14.946,00C
21401000002		2403 - FAP APQ 00486/21	0,00	0,00	15.357,28	15.357,28C
21401000002	02884	RECURSO DE CONVENIOS	0,00	0,00	15.357,28	15.357,28C
21401000002		2404 - FAP APQ 02368/21	0,00	0,00	38.863,84	38.863,84C
21401000002	02884	RECURSO DE CONVENIOS	0,00	0,00	38.863,84	38.863,84C
21401000002		2405 - FAP APQ 02800/21	0,00	0,00	58.857,00	58.857,00C
21401000002	02884	RECURSO DE CONVENIOS	0,00	0,00	58.857,00	58.857,00C
21401000002		2406 - FAP APQ 01805/21	0,00	0,00	55.953,33	55.953,33C

BALANCETE DE VERIFICAÇÃO

Folha: 51

0101 - FUNDAÇÃO DE DESENV CIENTIFICO E CULTURAL

Entre Competências: 01/2021 até 12/2021

Conta	Red	Nomenclatura	Saldo Anterior	Mov. Débito	Mov. Crédito	Saldo Atual
21401000002	02884	RECURSO DE CONVENIOS	0,00	0,00	55.953,33	55.953,33C
21401000002		2407 - FAP APQ 02315/21	0,00	0,00	55.544,00	55.544,00C
21401000002	02884	RECURSO DE CONVENIOS	0,00	0,00	55.544,00	55.544,00C
21401000002		2408 - FAP APQ 02580/21	0,00	0,00	26.929,30	26.929,30C
21401000002	02884	RECURSO DE CONVENIOS	0,00	0,00	26.929,30	26.929,30C
21401000002		2409 - FAP APQ 00177/21	0,00	0,00	32.860,00	32.860,00C
21401000002	02884	RECURSO DE CONVENIOS	0,00	0,00	32.860,00	32.860,00C
21401000002		2410 - FAP APQ 001159/21	0,00	0,00	60.080,80	60.080,80C
21401000002	02884	RECURSO DE CONVENIOS	0,00	0,00	60.080,80	60.080,80C
21401000002		2411 - FAP APQ 01082/21	0,00	0,00	36.623,00	36.623,00C
21401000002	02884	RECURSO DE CONVENIOS	0,00	0,00	36.623,00	36.623,00C
21401000002		2412 - FAP TEC APQ 03048/21	0,00	0,00	26.753,00	26.753,00C
21401000002	02884	RECURSO DE CONVENIOS	0,00	0,00	26.753,00	26.753,00C
21401000002		2413 - FAP CRA APQ 02671/21	0,00	0,00	33.294,60	33.294,60C
21401000002	02884	RECURSO DE CONVENIOS	0,00	0,00	33.294,60	33.294,60C
21401000002		2414 - FAP TEC APQ 03060/21	0,00	0,00	25.557,00	25.557,00C
21401000002	02884	RECURSO DE CONVENIOS	0,00	0,00	25.557,00	25.557,00C
21401000002		2415 - FAP CAG APQ 00949/21	0,00	0,00	72.801,46	72.801,46C
21401000002	02884	RECURSO DE CONVENIOS	0,00	0,00	72.801,46	72.801,46C
21401000002		2416 - FAP CAG APQ 00219/21	0,00	0,00	56.799,37	56.799,37C
21401000002	02884	RECURSO DE CONVENIOS	0,00	0,00	56.799,37	56.799,37C
21401000002		2417 - FAP APQ 01237/21	0,00	0,00	38.400,00	38.400,00C
21401000002	02884	RECURSO DE CONVENIOS	0,00	0,00	38.400,00	38.400,00C
21401000002		2418 - FAP APQ 00587/21	0,00	0,00	45.911,56	45.911,56C
21401000002	02884	RECURSO DE CONVENIOS	0,00	0,00	45.911,56	45.911,56C
21401000002		2419 - FAP APQ 02409/21	0,00	0,00	76.172,00	76.172,00C
21401000002	02884	RECURSO DE CONVENIOS	0,00	0,00	76.172,00	76.172,00C
21401000002		2420 - FAP APQ 02674/21	0,00	0,00	14.361,41	14.361,41C
21401000002	02884	RECURSO DE CONVENIOS	0,00	0,00	14.361,41	14.361,41C
21401000002		2421 - FAP APQ 00829/21	0,00	0,00	54.361,12	54.361,12C
21401000002	02884	RECURSO DE CONVENIOS	0,00	0,00	54.361,12	54.361,12C
21401000002		2422 - FAP APQ 02717/21	0,00	0,00	49.104,50	49.104,50C
21401000002	02884	RECURSO DE CONVENIOS	0,00	0,00	49.104,50	49.104,50C
21401000002		2423 - FAP APQ 00476/21	0,00	0,00	31.104,71	31.104,71C
21401000002	02884	RECURSO DE CONVENIOS	0,00	0,00	31.104,71	31.104,71C
21401000002		2424 - FAP CAG 00959/21	0,00	0,00	35.921,59	35.921,59C
21401000002	02884	RECURSO DE CONVENIOS	0,00	0,00	35.921,59	35.921,59C
21401000002		2425 - FAP APQ 00494/21	0,00	0,00	19.683,13	19.683,13C
21401000002	02884	RECURSO DE CONVENIOS	0,00	0,00	19.683,13	19.683,13C
21401000002		2426 - FAP APQ 01168/21	0,00	0,00	32.382,60	32.382,60C
21401000002	02884	RECURSO DE CONVENIOS	0,00	0,00	32.382,60	32.382,60C
21401000002		2427 - FAP APQ 02088/21	0,00	0,00	69.713,00	69.713,00C
21401000002	02884	RECURSO DE CONVENIOS	0,00	0,00	69.713,00	69.713,00C

BALANCETE DE VERIFICAÇÃO

Folha: 52

0101 - FUNDAÇÃO DE DESENV CIENTIFICO E CULTURAL

Entre Competências: 01/2021 até 12/2021

Conta	Red	Nomenclatura	Saldo Anterior	Mov. Débito	Mov. Crédito	Saldo Atual
21401000002		2428 - FAP APQ 00952/21	0,00	0,00	36.062,03	36.062,03C
21401000002	02884	RECURSO DE CONVENIOS	0,00	0,00	36.062,03	36.062,03C
21401000002		2429 - FAP APQ 02502/21	0,00	0,00	53.901,00	53.901,00C
21401000002	02884	RECURSO DE CONVENIOS	0,00	0,00	53.901,00	53.901,00C
21401000002		2430 - FAP ACN 00109/21	0,00	0,00	264.514,10	264.514,10C
21401000002	02884	RECURSO DE CONVENIOS	0,00	0,00	264.514,10	264.514,10C
21401000002		2431 - FAP APQ 02575/21	0,00	0,00	55.120,00	55.120,00C
21401000002	02884	RECURSO DE CONVENIOS	0,00	0,00	55.120,00	55.120,00C
21401000002		2432 - FAP APQ 01175/21	0,00	0,00	39.798,00	39.798,00C
21401000002	02884	RECURSO DE CONVENIOS	0,00	0,00	39.798,00	39.798,00C
21401000002		2433 - FAP PAQ 00788/21	0,00	0,00	32.552,60	32.552,60C
21401000002	02884	RECURSO DE CONVENIOS	0,00	0,00	32.552,60	32.552,60C
21401000002		2434 - FAP APQ 00320/21	0,00	0,00	18.372,98	18.372,98C
21401000002	02884	RECURSO DE CONVENIOS	0,00	0,00	18.372,98	18.372,98C
21401000002		2435 - FAP APQ 00202/21	0,00	0,00	26.271,51	26.271,51C
21401000002	02884	RECURSO DE CONVENIOS	0,00	0,00	26.271,51	26.271,51C
21401000002		2436 - FAP APQ 00144/21	0,00	0,00	56.600,00	56.600,00C
21401000002	02884	RECURSO DE CONVENIOS	0,00	0,00	56.600,00	56.600,00C
21401000002		2437 - FAP APQ 01425/21	0,00	0,00	14.840,00	14.840,00C
21401000002	02884	RECURSO DE CONVENIOS	0,00	0,00	14.840,00	14.840,00C
21401000002		2438 - FAP APQ 01580/21	0,00	0,00	23.850,00	23.850,00C
21401000002	02884	RECURSO DE CONVENIOS	0,00	0,00	23.850,00	23.850,00C
21401000002		2439 - FAP APQ 02262/21	0,00	0,00	16.123,52	16.123,52C
21401000002	02884	RECURSO DE CONVENIOS	0,00	0,00	16.123,52	16.123,52C
21401000002		2440 - FAP APQ 01786/21	0,00	0,00	53.318,00	53.318,00C
21401000002	02884	RECURSO DE CONVENIOS	0,00	0,00	53.318,00	53.318,00C
21401000002		2441 - FAP APQ 01922/21	0,00	0,00	79.411,25	79.411,25C
21401000002	02884	RECURSO DE CONVENIOS	0,00	0,00	79.411,25	79.411,25C
21401000002		2442 - FAP APQ 02466/21	0,00	0,00	29.550,00	29.550,00C
21401000002	02884	RECURSO DE CONVENIOS	0,00	0,00	29.550,00	29.550,00C
21401000002		2443 - FAP APQ 02883/21	0,00	0,00	78.936,89	78.936,89C
21401000002	02884	RECURSO DE CONVENIOS	0,00	0,00	78.936,89	78.936,89C
21401000002		2444 - FAP APQ 02336/18	0,00	0,00	8.369,55	8.369,55C
21401000002	02884	RECURSO DE CONVENIOS	0,00	0,00	8.369,55	8.369,55C
21401000002		2445 - FAP APQ 02507/21	0,00	0,00	43.323,90	43.323,90C
21401000002	02884	RECURSO DE CONVENIOS	0,00	0,00	43.323,90	43.323,90C
21401000002		2446 - FAP APQ 02436/21	0,00	0,00	69.465,75	69.465,75C
21401000002	02884	RECURSO DE CONVENIOS	0,00	0,00	69.465,75	69.465,75C
21401000002		2447 - FAP APQ 01654/21	0,00	0,00	39.828,20	39.828,20C
21401000002	02884	RECURSO DE CONVENIOS	0,00	0,00	39.828,20	39.828,20C
21401000002		2448 - FAP APQ 01552/21	0,00	0,00	79.217,19	79.217,19C
21401000002	02884	RECURSO DE CONVENIOS	0,00	0,00	79.217,19	79.217,19C
21401000002		2449 - FAP APQ 01294/21	0,00	0,00	36.940,00	36.940,00C
21401000002	02884	RECURSO DE CONVENIOS	0,00	0,00	36.940,00	36.940,00C

BALANCETE DE VERIFICAÇÃO

Folha: 53

0101 - FUNDAÇÃO DE DESENV CIENTIFICO E CULTURAL

Entre Competências: 01/2021 até 12/2021

Conta	Red	Nomenclatura	Saldo Anterior	Mov. Débito	Mov. Crédito	Saldo Atual
21401000002		2450 - FAP APQ 00775/21	0,00	0,00	38.372,00	38.372,00C
21401000002	02884	RECURSO DE CONVENIOS	0,00	0,00	38.372,00	38.372,00C
21401000002		2451 - FAP APQ 00673/21	0,00	0,00	56.124,40	56.124,40C
21401000002	02884	RECURSO DE CONVENIOS	0,00	0,00	56.124,40	56.124,40C
21401000003		5013 - CONV. SOUZA CRUZ MELHORAM	125.994,80 C	125.994,80	0,00	0,00
21401000003	02886	RECURSO DE CONTRATOS	125.994,80 C	125.994,80	0,00	0,00
21401000003		5016 - CONV. CEMIG GT-611	542.432,11 C	591.561,80	1.142.859,07	1.093.729,38C
21401000003	02886	RECURSO DE CONTRATOS	542.432,11 C	591.561,80	1.142.859,07	1.093.729,38C
21401000002		5018 - CONV. ARBORETUM	668.135,53 C	325.428,99	0,00	342.706,54C
21401000002	02884	RECURSO DE CONVENIOS	668.135,53 C	325.428,99	0,00	342.706,54C
21401000003		5020 - FIBRIA EMBRIOGENESE 189/2	183.340,70 C	91.607,24	115.000,00	206.733,46C
21401000003	02886	RECURSO DE CONTRATOS	183.340,70 C	91.607,24	115.000,00	206.733,46C
21401000003		5021 - FUNDAÇÃO SAUDE ANIMAL	57.243,39 C	439.390,78	499.721,29	117.573,90C
21401000003	02886	RECURSO DE CONTRATOS	57.243,39 C	439.390,78	499.721,29	117.573,90C
21401000003		5022 - CEMIG GT 612	441.184,83 C	1.391.043,67	1.412.941,43	463.082,59C
21401000003	02886	RECURSO DE CONTRATOS	441.184,83 C	1.391.043,67	1.412.941,43	463.082,59C
21401000003		5023 - BASF CHALFUN 194/2018	9.118,46 C	9.118,46	0,00	0,00
21401000003	02886	RECURSO DE CONTRATOS	9.118,46 C	9.118,46	0,00	0,00
21401000003		5024 - CEMIG GT 635	424.405,01 C	514.031,18	245.493,65	155.867,48C
21401000003	02886	RECURSO DE CONTRATOS	424.405,01 C	514.031,18	245.493,65	155.867,48C
21401000002		5025 - CONV CLINICA FITOSSANITAR	3.280,72 C	3.824,87	6.030,00	5.485,85C
21401000002	02884	RECURSO DE CONVENIOS	3.280,72 C	3.824,87	6.030,00	5.485,85C
21401000003		5027 - CONV. 93/2019 - SYNGENTA	129.122,47 C	130.723,39	1.724,24	123,32C
21401000003	02886	RECURSO DE CONTRATOS	129.122,47 C	130.723,39	1.724,24	123,32C
21401000003		5028 - CONV. 006/2019 SUNTORY	17.951,36 C	114.896,53	324.203,33	227.258,16C
21401000003	02886	RECURSO DE CONTRATOS	17.951,36 C	114.896,53	324.203,33	227.258,16C
21401000002		5029 - FUND NINTEC	192.092,50 C	123.398,61	45.953,17	114.647,06C
21401000002	02884	RECURSO DE CONVENIOS	192.092,50 C	123.398,61	45.953,17	114.647,06C
21401000003		5030 - FUND VALE CAVERNAS 063/20	6.348,50 C	6.348,50	0,00	0,00
21401000003	02886	RECURSO DE CONTRATOS	6.348,50 C	6.348,50	0,00	0,00
21401000002		5032 - NUTRIÇÃO - CONV ED. ALIM	529.299,57 C	145.964,28	0,00	383.335,29C
21401000002	02884	RECURSO DE CONVENIOS	529.299,57 C	145.964,28	0,00	383.335,29C
21401000003		5033 - CONV 91/2019 - SYNGENTA (264.074,57 C	69.471,27	92,00	194.695,30C
21401000003	02886	RECURSO DE CONTRATOS	264.074,57 C	69.471,27	92,00	194.695,30C
21401000003		5034 - CONV 92/2019 - SYNGENTA (535.306,85 C	241.762,75	1.361.026,60	1.654.570,70C
21401000003	02886	RECURSO DE CONTRATOS	535.306,85 C	241.762,75	1.361.026,60	1.654.570,70C
21401000002		5035 - CONV SICAR MANUTENCAO	1.065.065,09 C	1.387.472,76	954.749,00	632.341,33C
21401000002	02884	RECURSO DE CONVENIOS	1.065.065,09 C	1.387.472,76	954.749,00	632.341,33C
21401000002		5037 - PAS UFLA 2019	61.338,60 C	539.087,20	617.619,00	139.870,40C
21401000002	02884	RECURSO DE CONVENIOS	61.338,60 C	539.087,20	617.619,00	139.870,40C
21401000003		5038 - CONVENIO 145/19 SUBSOL	393,39 C	393,39	0,00	0,00
21401000003	02886	RECURSO DE CONTRATOS	393,39 C	393,39	0,00	0,00
21401000003		5039 - CONVENIO 143/19 NEMATOLOG	297.691,46 C	104.519,35	223.920,08	417.092,19C

BALANCETE DE VERIFICAÇÃO

Folha: 54

0101 - FUNDAÇÃO DE DESENV CIENTIFICO E CULTURAL

Entre Competências: 01/2021 até 12/2021

Conta	Red	Nomenclatura	Saldo Anterior	Mov. Débito	Mov. Crédito	Saldo Atual
21401000003	02886	RECURSO DE CONTRATOS	297.691,46 C	104.519,35	223.920,08	417.092,19 C
21401000003		5040 - CONV144/19 CENTRO DE INDE	21.188,33 C	35.327,65	29.117,70	14.978,38 C
21401000003	02886	RECURSO DE CONTRATOS	21.188,33 C	35.327,65	29.117,70	14.978,38 C
21401000003		5041 - LAB MICROSCOPIA ELETRONIC	4.040,13 C	5.039,65	25.890,00	24.890,48 C
21401000003	02886	RECURSO DE CONTRATOS	4.040,13 C	5.039,65	25.890,00	24.890,48 C
21401000002		5042 - CONV EMBRAPA CAFE	614.778,66 C	124.845,36	0,00	489.933,30 C
21401000002	02884	RECURSO DE CONVENIOS	614.778,66 C	124.845,36	0,00	489.933,30 C
21401000002		5045 - CONV SICONV INCRA	176.799,31 C	104.784,39	0,00	72.014,92 C
21401000002	02884	RECURSO DE CONVENIOS	176.799,31 C	104.784,39	0,00	72.014,92 C
21401000002		5046 - CONVENIO AGROFRESH	98.489,15 C	98.489,15	0,00	0,00
21401000002	02884	RECURSO DE CONVENIOS	98.489,15 C	98.489,15	0,00	0,00
21401000002		5048 - CONV SICONV OBSERVATORIO	170.628,62 C	170.628,62	0,00	0,00
21401000002	02884	RECURSO DE CONVENIOS	170.628,62 C	170.628,62	0,00	0,00
21401000003		5049 - CONVENIO GERDAU	73.535,83 C	53.980,44	0,00	19.555,39 C
21401000003	02886	RECURSO DE CONTRATOS	73.535,83 C	53.980,44	0,00	19.555,39 C
21401000003		5050 - CONTRATO OMNIOLOGIC	17.523,92 C	74.783,91	74.755,20	17.495,21 C
21401000003	02886	RECURSO DE CONTRATOS	17.523,92 C	74.783,91	74.755,20	17.495,21 C
21401000003		5051 - KLABIN 2.0	258.668,00 C	44.166,79	0,00	214.501,21 C
21401000003	02886	RECURSO DE CONTRATOS	258.668,00 C	44.166,79	0,00	214.501,21 C
21401000003		5052 - FUND VALE BRUMADINHO	583.973,38 C	647.645,07	472.725,00	409.053,31 C
21401000003	02886	RECURSO DE CONTRATOS	583.973,38 C	647.645,07	472.725,00	409.053,31 C
21401000003		5053 - CONV LABORATORIO DE SOLOS	49.515,61 C	33.156,67	142.096,96	158.455,90 C
21401000003	02886	RECURSO DE CONTRATOS	49.515,61 C	33.156,67	142.096,96	158.455,90 C
21401000003		5054 - CONV PINHALENSE	70.192,24 C	112.308,74	81.600,00	39.483,50 C
21401000003	02886	RECURSO DE CONTRATOS	70.192,24 C	112.308,74	81.600,00	39.483,50 C
21401000002		5055 - CONVENIO HORTA	3.197,00 C	2.824,61	8.240,00	8.612,39 C
21401000002	02884	RECURSO DE CONVENIOS	3.197,00 C	2.824,61	8.240,00	8.612,39 C
21401000003		5056 - ACORDO STILINGUE.	29.184,34 C	21.619,93	15.525,00	23.089,41 C
21401000003	02886	RECURSO DE CONTRATOS	29.184,34 C	21.619,93	15.525,00	23.089,41 C
21401000003		5057 - CONTRATO EMBRAPAI	160.000,00 C	15.208,67	0,00	144.791,33 C
21401000003	02886	RECURSO DE CONTRATOS	160.000,00 C	15.208,67	0,00	144.791,33 C
21401000003		5058 - FUNDAÇÃO VALE	4.960.998,28 C	14.589.236,30	16.624.322,90	6.996.084,88 C
21401000003	02886	RECURSO DE CONTRATOS	4.960.998,28 C	14.589.236,30	16.624.322,90	6.996.084,88 C
21401000003		5059 - ACORDO 009/2020 APROSOJA	13.123,33 C	12.125,63	32.264,67	33.262,37 C
21401000003	02886	RECURSO DE CONTRATOS	13.123,33 C	12.125,63	32.264,67	33.262,37 C
21401000003		5060 - ACORDO DE PARCEIRA 14/20	29.829,51 C	19.084,81	29.829,51	40.574,21 C
21401000003	02886	RECURSO DE CONTRATOS	29.829,51 C	19.084,81	29.829,51	40.574,21 C
21401000002		5061 - FINEP 1105/2020	3.135.136,00 C	2.789.971,15	0,00	345.164,85 C
21401000002	02884	RECURSO DE CONVENIOS	3.135.136,00 C	2.789.971,15	0,00	345.164,85 C
21401000002		5062 - CONV SICONV MPF	4.449.120,00 C	2.181.140,86	0,00	2.267.979,14 C
21401000002	02884	RECURSO DE CONVENIOS	4.449.120,00 C	2.181.140,86	0,00	2.267.979,14 C
21401000003		5063 - FUND ACORDO 17/2020	1.884.678,71 C	1.884.683,93	5,22	0,00
21401000003	02886	RECURSO DE CONTRATOS	1.884.678,71 C	1.884.683,93	5,22	0,00

BALANCETE DE VERIFICAÇÃO

Folha: 55

0101 - FUNDAÇÃO DE DESENV CIENTIFICO E CULTURAL

Entre Competências: 01/2021 até 12/2021

Conta	Red	Nomenclatura	Saldo Anterior	Mov. Débito	Mov. Crédito	Saldo Atual
21401000002		5064 - CONVENIO SICONV INMET	0,00	3.856.225,09	8.476.178,00	4.619.952,91C
21401000002	02884	RECURSO DE CONVENIOS	0,00	3.856.225,09	8.476.178,00	4.619.952,91C
21401000002		5065 - CONVENIO SICONV PRONASOLO	0,00	870.962,50	2.196.000,00	1.325.037,50C
21401000002	02884	RECURSO DE CONVENIOS	0,00	870.962,50	2.196.000,00	1.325.037,50C
21401000002		5066 - CONV SICONV MDR IRRIGAÇÃO	0,00	116.093,24	1.208.053,63	1.091.960,39C
21401000002	02884	RECURSO DE CONVENIOS	0,00	116.093,24	1.208.053,63	1.091.960,39C
21401000002		5067 - CONV SICONV PLATAFORMA AN	0,00	1.640.478,58	4.700.000,00	3.059.521,42C
21401000002	02884	RECURSO DE CONVENIOS	0,00	1.640.478,58	4.700.000,00	3.059.521,42C
21401000002		5068 - CONV PROF MEC	0,00	13.078,23	190.229,09	177.150,86C
21401000002	02884	RECURSO DE CONVENIOS	0,00	13.078,23	190.229,09	177.150,86C
21401000002		5069 - CONV SICONV LATO SENSU	0,00	179.425,20	366.181,34	186.756,14C
21401000002	02884	RECURSO DE CONVENIOS	0,00	179.425,20	366.181,34	186.756,14C
21401000002		5070 - CONV SICONV AVANÇA CAFE	0,00	100.000,00	100.000,00	0,00
21401000002	02884	RECURSO DE CONVENIOS	0,00	100.000,00	100.000,00	0,00
21401000002		5071 - CONV PATOLOGIA SEMENTES	0,00	4.877,06	106.650,00	101.772,94C
21401000002	02884	RECURSO DE CONVENIOS	0,00	4.877,06	106.650,00	101.772,94C
21401000003		5072 - ACORDO SUZANO 02/2021	0,00	105.140,68	250.000,55	144.859,87C
21401000003	02886	RECURSO DE CONTRATOS	0,00	105.140,68	250.000,55	144.859,87C
21401000003		5073 - ACORDO 032021 KLABIN	0,00	20.250,88	161.000,00	140.749,12C
21401000003	02886	RECURSO DE CONTRATOS	0,00	20.250,88	161.000,00	140.749,12C
21401000003		5074 - CONVENIO HCOR	0,00	7.615,00	7.615,00	0,00
21401000003	02886	RECURSO DE CONTRATOS	0,00	7.615,00	7.615,00	0,00
21401000003		5075 - CONVÊNIO FORMIGAS 39/2021	0,00	42.067,26	100.000,00	57.932,74C
21401000003	02886	RECURSO DE CONTRATOS	0,00	42.067,26	100.000,00	57.932,74C
21401000003		5076 - ACORDO 17/2021 CANA BASF	0,00	63.065,49	71.875,00	8.809,51C
21401000003	02886	RECURSO DE CONTRATOS	0,00	63.065,49	71.875,00	8.809,51C
21401000003		5077 - ACORDO 18/2021 SYMBIOSIS	0,00	4.524,47	7.391,86	2.867,39C
21401000003	02886	RECURSO DE CONTRATOS	0,00	4.524,47	7.391,86	2.867,39C
21401000002		5078 - ACORDO 20/2021 CASUR	0,00	9.492,15	48.920,00	39.427,85C
21401000002	02884	RECURSO DE CONVENIOS	0,00	9.492,15	48.920,00	39.427,85C
21401000003		5079 - ACORDO 22/2021 COOXUPE	0,00	44.409,03	88.800,00	44.390,97C
21401000003	02886	RECURSO DE CONTRATOS	0,00	44.409,03	88.800,00	44.390,97C
21401000003		5080 - ACORDO PARCERIA 23/2021 M	0,00	64.953,36	144.565,00	79.611,64C
21401000003	02886	RECURSO DE CONTRATOS	0,00	64.953,36	144.565,00	79.611,64C
21401000002		5081 - ACORDO 20/2021 SUNTORY	0,00	11.448,72	268.864,86	257.416,14C
21401000002	02884	RECURSO DE CONVENIOS	0,00	11.448,72	268.864,86	257.416,14C
21401000003		5082 - ACORDO 25/2021 JB	0,00	8.253,80	29.200,00	20.946,20C
21401000003	02886	RECURSO DE CONTRATOS	0,00	8.253,80	29.200,00	20.946,20C
21401000002		5083 - ACORDO 24/2021 SUZANO	0,00	6.182,40	100.000,00	93.817,60C
21401000002	02884	RECURSO DE CONVENIOS	0,00	6.182,40	100.000,00	93.817,60C
21401000003		5084 - ACORDO PARC 26/2021 VALE	0,00	21.076,00	290.425,08	269.349,08C
21401000003	02886	RECURSO DE CONTRATOS	0,00	21.076,00	290.425,08	269.349,08C
21401000003		5085 - CONV 165/2021 HCOR	0,00	13.023,45	30.144,50	17.121,05C
21401000003	02886	RECURSO DE CONTRATOS	0,00	13.023,45	30.144,50	17.121,05C

BALANCETE DE VERIFICAÇÃO

Folha: 56

0101 - FUNDAÇÃO DE DESENV CIENTIFICO E CULTURAL

Entre Competências: 01/2021 até 12/2021

Conta	Red	Nomenclatura	Saldo Anterior	Mov. Débito	Mov. Crédito	Saldo Atual
21401000002		5086 - CONV 172/21 LATO SENSU EA	0,00	18,99	70.000,00	69.981,01C
21401000002	02884	RECURSO DE CONVENIOS	0,00	18,99	70.000,00	69.981,01C
21401000002		5087 - CONV 165/2021 CACHAÇA	0,00	8.836,80	10.551,22	1.714,42C
21401000002	02884	RECURSO DE CONVENIOS	0,00	8.836,80	10.551,22	1.714,42C
21401000002		5088 - CONV 172/2021 BOVINOCULT	0,00	5.298,33	5.298,33	0,00
21401000002	02884	RECURSO DE CONVENIOS	0,00	5.298,33	5.298,33	0,00
21401000002		5090 - FINEP 631/2021	0,00	6.087,57	127.876,00	121.788,43C
21401000002	02884	RECURSO DE CONVENIOS	0,00	6.087,57	127.876,00	121.788,43C
21401000002		5091 - ACORDO 32/2021 BOVINOS	0,00	19.685,07	153.923,27	134.238,20C
21401000002	02884	RECURSO DE CONVENIOS	0,00	19.685,07	153.923,27	134.238,20C
21401000003		5094 - ACORDO 34/2021 MV POWER	0,00	1.202,61	15.203,45	14.000,84C
21401000003	02886	RECURSO DE CONTRATOS	0,00	1.202,61	15.203,45	14.000,84C
21401000003		5095 - ACORDO 42/2021 KLABIN	0,00	0,00	820.588,00	820.588,00C
21401000003	02886	RECURSO DE CONTRATOS	0,00	0,00	820.588,00	820.588,00C
21401000003		5097 - ACORDO 034/21 MV POWER EM	0,00	0,00	22.964,22	22.964,22C
21401000003	02886	RECURSO DE CONTRATOS	0,00	0,00	22.964,22	22.964,22C
21401000003		5098 - ACORDO PARCERIA ROTA 203	0,00	0,00	405.295,00	405.295,00C
21401000003	02886	RECURSO DE CONTRATOS	0,00	0,00	405.295,00	405.295,00C
21401000002		5099 - CONVÊNIO 237/2021 PDT&I	0,00	0,00	1.107.197,80	1.107.197,80C
21401000002	02884	RECURSO DE CONVENIOS	0,00	0,00	1.107.197,80	1.107.197,80C
21401000003		5100 - ACORDO 45/21 SUZANO EMPRE	0,00	0,00	800.711,41	800.711,41C
21401000003	02886	RECURSO DE CONTRATOS	0,00	0,00	800.711,41	800.711,41C
21401000002		5102 - CONV 241/21 CPRM SICONV	0,00	0,00	1.918.350,00	1.918.350,00C
21401000002	02884	RECURSO DE CONVENIOS	0,00	0,00	1.918.350,00	1.918.350,00C
21401000003		9003 - FUNDAÇÃO MGT UFLA	10.044,45 C	10.044,45	0,00	0,00
21401000003	02886	RECURSO DE CONTRATOS	10.044,45 C	10.044,45	0,00	0,00
21401000003		9007 - FIBRIA CERATOCYSTIS	12.552,16 C	12.552,16	0,00	0,00
21401000003	02886	RECURSO DE CONTRATOS	12.552,16 C	12.552,16	0,00	0,00
21401000003		9017 - FUNDAÇÃO UFLA EVENTOS	302.558,28 C	34.382,60	54.512,67	322.688,35C
21401000003	02886	RECURSO DE CONTRATOS	302.558,28 C	34.382,60	54.512,67	322.688,35C
21401000003		9018 - FUNDAÇÃO UFLA/INBATEC	33.802,73 C	11.944,17	16.789,97	38.648,53C
21401000003	02886	RECURSO DE CONTRATOS	33.802,73 C	11.944,17	16.789,97	38.648,53C
21401000003		9020 - BIOINFRA MG	6.433,81 C	80.013,81	73.580,00	0,00
21401000003	02886	RECURSO DE CONTRATOS	6.433,81 C	80.013,81	73.580,00	0,00
21401000003		9021 - CAFESAL	12.577,01 C	7.027,55	3.761,00	9.310,46C
21401000003	02886	RECURSO DE CONTRATOS	12.577,01 C	7.027,55	3.761,00	9.310,46C
21401000003		9022 - CONTRATO 34 - AMPAR	33.458,29 C	56.336,61	81.897,80	59.019,48C
21401000003	02886	RECURSO DE CONTRATOS	33.458,29 C	56.336,61	81.897,80	59.019,48C
21401000003		9025 - CONTRATO TECNOLOGIA	1.922.473,47 C	3.697.815,31	3.284.750,04	1.509.408,20C
21401000003	02886	RECURSO DE CONTRATOS	1.922.473,47 C	3.697.815,31	3.284.750,04	1.509.408,20C
21401000003		9027 - CONTRATO AMPAR CANA DE AÇ	8.690,25 C	3.723,38	10.113,61	15.080,48C
21401000003	02886	RECURSO DE CONTRATOS	8.690,25 C	3.723,38	10.113,61	15.080,48C
21401000003		9028 - FUNDAÇÃO MARFRIG	0,00	252.942,15	252.942,15	0,00

BALANCETE DE VERIFICAÇÃO

Folha: 57

0101 - FUNDAÇÃO DE DESENV CIENTIFICO E CULTURAL

Entre Competências: 01/2021 até 12/2021

Conta	Red	Nomenclatura	Saldo Anterior	Mov. Débito	Mov. Crédito	Saldo Atual
21401000003	02886	RECURSO DE CONTRATOS	0,00	252.942,15	252.942,15	0,00
21402000000		RECEITAS FINANCEIRAS	3.133.957,52 C	1.939.730,91	1.177.290,10	2.371.516,71 C
21402000000		0759 - TAXA DE BANCADA	216.033,51 C	220.771,70	4.738,19	0,00
21402000001	02879	RECEITA APLICAÇÃO FINANCEIRA	216.033,51 C	220.771,70	4.738,19	0,00
21402000001		1053 - FAP CAG APQ 01755/08	14,60 C	14,60	0,00	0,00
21402000001	02879	RECEITA APLICAÇÃO FINANCEIRA	14,60 C	14,60	0,00	0,00
21402000001		1346 - INVENTARIO BH	31.232,06 C	0,00	2.124,07	33.356,13 C
21402000001	02879	RECEITA APLICAÇÃO FINANCEIRA	31.231,52 C	0,00	2.124,07	33.355,59 C
21402000003	02881	DESCONTOS OBTIDOS	0,54 C	0,00	0,00	0,54 C
21402000001		1581 - FINEP REF. 0194/12	1.120.946,68 C	729.531,46	30.351,01	421.766,23 C
21402000001	02879	RECEITA APLICAÇÃO FINANCEIRA	1.120.946,68 C	729.531,46	30.351,01	421.766,23 C
21402000001		1586 - CONV. CEMIG GT456	20.234,43 C	0,00	6.466,20	26.700,63 C
21402000001	02879	RECEITA APLICAÇÃO FINANCEIRA	20.234,43 C	0,00	6.466,20	26.700,63 C
21402000001		1587 - CONTR. ITV CARBONE	2.647,87 C	2.702,97	55,10	0,00
21402000001	02879	RECEITA APLICAÇÃO FINANCEIRA	2.647,87 C	2.702,97	55,10	0,00
21402000001		1620 - CONTR. CENIBRA	8.531,01 C	0,00	365,22	8.896,23 C
21402000001	02879	RECEITA APLICAÇÃO FINANCEIRA	8.531,01 C	0,00	365,22	8.896,23 C
21402000001		1771 - FINEP 0650/13	666.425,92 C	638.355,65	4.739,10	32.809,37 C
21402000001	02879	RECEITA APLICAÇÃO FINANCEIRA	666.425,92 C	638.355,65	4.739,10	32.809,37 C
21402000001		1784 - FUNDAÇÃO VALE CRBS	75.355,38 C	0,00	9.857,98	85.213,36 C
21402000001	02879	RECEITA APLICAÇÃO FINANCEIRA	75.355,38 C	0,00	9.857,98	85.213,36 C
21402000001		1965 - FAP BOLSAS 2015	55.348,02 C	58.943,86	3.595,84	0,00
21402000001	02879	RECEITA APLICAÇÃO FINANCEIRA	55.348,02 C	58.943,86	3.595,84	0,00
21402000001		1986 - FAP CHE APQ-001120/14	1.889,54 C	1.898,99	9,45	0,00
21402000001	02879	RECEITA APLICAÇÃO FINANCEIRA	1.889,54 C	1.898,99	9,45	0,00
21402000001		2087 - FINEP 0238/15	59.473,88 C	59.473,66	4.491,05	4.491,27 C
21402000001	02879	RECEITA APLICAÇÃO FINANCEIRA	59.473,88 C	59.473,66	4.491,05	4.491,27 C
21402000001		2090 - FAP APQ 00497/20	120,56 C	0,00	407,02	527,58 C
21402000001	02879	RECEITA APLICAÇÃO FINANCEIRA	120,56 C	0,00	407,02	527,58 C
21402000001		2096 - FAP TERMO PARCERIA/2016	246,91 C	252,95	6,04	0,00
21402000001	02879	RECEITA APLICAÇÃO FINANCEIRA	246,91 C	252,95	6,04	0,00
21402000001		2107 - FAP CAG APQ-02159/15	4.923,77 C	5.008,39	84,62	0,00
21402000001	02879	RECEITA APLICAÇÃO FINANCEIRA	4.923,77 C	5.008,39	84,62	0,00
21402000001		2110 - FAP TEC AUC-00026/16	21.602,37 C	21.853,46	251,09	0,00
21402000001	02879	RECEITA APLICAÇÃO FINANCEIRA	21.602,37 C	21.853,46	251,09	0,00
21402000001		2139 - FAP TEC APQ-02822/15	362,09 C	367,86	5,77	0,00
21402000001	02879	RECEITA APLICAÇÃO FINANCEIRA	362,09 C	367,86	5,77	0,00
21402000001		2151 - FAP CAG APQ-01426/15	1.340,52 C	1.352,02	11,50	0,00
21402000001	02879	RECEITA APLICAÇÃO FINANCEIRA	1.340,52 C	1.352,02	11,50	0,00
21402000001		2153 - FAP CVZ APQ-01801/15	1.950,53 C	2.057,34	106,81	0,00
21402000001	02879	RECEITA APLICAÇÃO FINANCEIRA	1.950,53 C	2.057,34	106,81	0,00
21402000001		2161 - FAP CAG APQ-03102/15	3.214,34 C	0,00	167,08	3.381,42 C
21402000001	02879	RECEITA APLICAÇÃO FINANCEIRA	3.214,34 C	0,00	167,08	3.381,42 C
21402000001		2168 - FAP PCE 00377/18	115,28 C	0,00	423,18	538,46 C

BALANCETE DE VERIFICAÇÃO

Folha: 58

0101 - FUNDAÇÃO DE DESENV CIENTIFICO E CULTURAL

Entre Competências: 01/2021 até 12/2021

Conta	Red	Nomenclatura	Saldo Anterior	Mov. Débito	Mov. Crédito	Saldo Atual
21402000001	02879	RECEITA APLICAÇÃO FINANCEIRA	115,28 C	0,00	423,18	538,46 C
21402000001		2171 - FUNDAÇÃO P2015 URUBU	5.365,20 C	0,00	271,84	5.637,04 C
21402000001	02879	RECEITA APLICAÇÃO FINANCEIRA	5.365,20 C	0,00	271,84	5.637,04 C
21402000001		2178 - FAP CAG APQ-02492/15	4.204,15 C	4.260,73	56,58	0,00
21402000001	02879	RECEITA APLICAÇÃO FINANCEIRA	4.204,15 C	4.260,73	56,58	0,00
21402000001		2179 - FAP OET 00995/17	9,71 C	0,00	38,84	48,55 C
21402000001	02879	RECEITA APLICAÇÃO FINANCEIRA	9,71 C	0,00	38,84	48,55 C
21402000001		2181 - FAP CHE APQ-00036/16	3.690,91 C	3.845,77	154,86	0,00
21402000001	02879	RECEITA APLICAÇÃO FINANCEIRA	3.690,91 C	3.845,77	154,86	0,00
21402000001		2182 - FAP CDS APQ-04087/15	6.356,24 C	0,00	307,72	6.663,96 C
21402000001	02879	RECEITA APLICAÇÃO FINANCEIRA	6.356,24 C	0,00	307,72	6.663,96 C
21402000001		2186 - FAP CAG APQ-01661/16	12.952,41 C	0,00	879,97	13.832,38 C
21402000001	02879	RECEITA APLICAÇÃO FINANCEIRA	12.952,41 C	0,00	879,97	13.832,38 C
21402000001		2188 - FAP CAG APQ-00081/16	11.035,83 C	0,00	416,82	11.452,65 C
21402000001	02879	RECEITA APLICAÇÃO FINANCEIRA	11.035,83 C	0,00	416,82	11.452,65 C
21402000001		2191 - FAP CRA APQ-01583/16	10.228,32 C	0,00	1.173,60	11.401,92 C
21402000001	02879	RECEITA APLICAÇÃO FINANCEIRA	10.228,32 C	0,00	1.173,60	11.401,92 C
21402000001		2193 - FAP CAG APQ-00891/16	12.265,63 C	12.500,69	235,06	0,00
21402000001	02879	RECEITA APLICAÇÃO FINANCEIRA	12.265,63 C	12.500,69	235,06	0,00
21402000001		2201 - FAP CAG APQ-01733/16	15.929,04 C	0,00	5.001,88	20.930,92 C
21402000001	02879	RECEITA APLICAÇÃO FINANCEIRA	15.929,04 C	0,00	5.001,88	20.930,92 C
21402000001		2202 - FAP CBB PPM-00541/16	120,51 C	128,47	7,96	0,00
21402000001	02879	RECEITA APLICAÇÃO FINANCEIRA	120,51 C	128,47	7,96	0,00
21402000001		2206 - FAP CVZ PPM-00668/16	1.463,36 C	1.466,67	3,31	0,00
21402000001	02879	RECEITA APLICAÇÃO FINANCEIRA	1.463,36 C	1.466,67	3,31	0,00
21402000001		2208 - FAP CVZ PPM-00763/16	739,08 C	741,99	2,91	0,00
21402000001	02879	RECEITA APLICAÇÃO FINANCEIRA	739,08 C	741,99	2,91	0,00
21402000001		2209 - FAP CAG PPM-00611/16	1.358,16 C	1.360,25	2,09	0,00
21402000001	02879	RECEITA APLICAÇÃO FINANCEIRA	1.358,16 C	1.360,25	2,09	0,00
21402000001		2212 - FAP CAG PPM-00498/16	866,58 C	885,19	18,61	0,00
21402000001	02879	RECEITA APLICAÇÃO FINANCEIRA	866,58 C	885,19	18,61	0,00
21402000001		2215 - FAP CVZ PPM-00765/16	1.602,15 C	0,00	140,64	1.742,79 C
21402000001	02879	RECEITA APLICAÇÃO FINANCEIRA	1.602,15 C	0,00	140,64	1.742,79 C
21402000001		2230 - FAP CAG APQ-01399/15	3.901,53 C	4.061,79	160,26	0,00
21402000001	02879	RECEITA APLICAÇÃO FINANCEIRA	3.901,53 C	4.061,79	160,26	0,00
21402000001		2231 - FAP TEC APQ 00543/20	85,73 C	0,00	336,69	422,42 C
21402000001	02879	RECEITA APLICAÇÃO FINANCEIRA	85,73 C	0,00	336,69	422,42 C
21402000001		2236 - FAP CAG APQ-01100/15	3.745,50 C	0,00	378,97	4.124,47 C
21402000001	02879	RECEITA APLICAÇÃO FINANCEIRA	3.745,50 C	0,00	378,97	4.124,47 C
21402000001		2239 - FAP CAG APQ-01031/15	1.713,69 C	1.750,24	36,55	0,00
21402000001	02879	RECEITA APLICAÇÃO FINANCEIRA	1.713,69 C	1.750,24	36,55	0,00
21402000001		2241 - FAP CRA APQ-00929/15	2.026,35 C	0,00	182,33	2.208,68 C
21402000001	02879	RECEITA APLICAÇÃO FINANCEIRA	2.026,35 C	0,00	182,33	2.208,68 C

BALANCETE DE VERIFICAÇÃO

Folha: 59

0101 - FUNDAÇÃO DE DESENV CIENTIFICO E CULTURAL

Entre Competências: 01/2021 até 12/2021

Conta	Red	Nomenclatura	Saldo Anterior	Mov. Débito	Mov. Crédito	Saldo Atual
21402000001		2242 - FAP CAG APQ-00778/15	1.364,99 C	1.422,80	57,81	0,00
21402000001	02879	RECEITA APLICAÇÃO FINANCEIRA	1.364,99 C	1.422,80	57,81	0,00
21402000001		2246 - FAP CAG APQ-01053/15	4.066,76 C	0,00	454,21	4.520,97 C
21402000001	02879	RECEITA APLICAÇÃO FINANCEIRA	4.066,76 C	0,00	454,21	4.520,97 C
21402000001		2255 - FAP CAG APQ-03605/17	123.211,27 C	0,00	84.504,67	207.715,94 C
21402000001	02879	RECEITA APLICAÇÃO FINANCEIRA	123.211,27 C	0,00	84.504,67	207.715,94 C
21402000001		2260 - FAP CDS APQ-00151/16	2.545,64 C	2.645,03	99,39	0,00
21402000001	02879	RECEITA APLICAÇÃO FINANCEIRA	2.545,64 C	2.645,03	99,39	0,00
21402000001		2263 - FAP CBB APQ-00374/16	4.292,51 C	4.387,89	95,38	0,00
21402000001	02879	RECEITA APLICAÇÃO FINANCEIRA	4.292,51 C	4.387,89	95,38	0,00
21402000001		2266 - FAP TEC APQ-01922/16	2.019,43 C	2.043,00	23,57	0,00
21402000001	02879	RECEITA APLICAÇÃO FINANCEIRA	2.019,43 C	2.043,00	23,57	0,00
21402000001		2267 - FAP CEX APQ-02266/16	2.572,63 C	2.626,15	53,52	0,00
21402000001	02879	RECEITA APLICAÇÃO FINANCEIRA	2.572,63 C	2.626,15	53,52	0,00
21402000001		2268 - FAP CAG APQ-02424/16	2.841,45 C	106,63	110,12	2.844,94 C
21402000001	02879	RECEITA APLICAÇÃO FINANCEIRA	2.841,45 C	106,63	110,12	2.844,94 C
21402000001		2271 - FAP TEC APQ-02694/16	1.141,59 C	1.178,03	36,44	0,00
21402000001	02879	RECEITA APLICAÇÃO FINANCEIRA	1.141,59 C	1.178,03	36,44	0,00
21402000001		2272 - FAP CSA APQ-02728/16	1.479,92 C	1.520,51	40,59	0,00
21402000001	02879	RECEITA APLICAÇÃO FINANCEIRA	1.479,92 C	1.520,51	40,59	0,00
21402000001		2273 - FAP CSA APQ-02927/16	1.507,60 C	1.521,61	14,01	0,00
21402000001	02879	RECEITA APLICAÇÃO FINANCEIRA	1.507,60 C	1.521,61	14,01	0,00
21402000001		2275 - FAP CVZ APQ-03275/16	2.969,72 C	3.167,32	197,60	0,00
21402000001	02879	RECEITA APLICAÇÃO FINANCEIRA	2.969,72 C	3.167,32	197,60	0,00
21402000001		2276 - FAP CRA APQ-03315/16	618,15 D	0,00	618,15	0,00
21402000001	02879	RECEITA APLICAÇÃO FINANCEIRA	618,15 D	0,00	618,15	0,00
21402000001		2279 - FAP CAG APQ-00273/16	2.723,21 C	2.762,02	38,81	0,00
21402000001	02879	RECEITA APLICAÇÃO FINANCEIRA	2.723,21 C	2.762,02	38,81	0,00
21402000001		2280 - FAP CAG APQ-00750/16	529,15 C	858,54	329,39	0,00
21402000001	02879	RECEITA APLICAÇÃO FINANCEIRA	529,15 C	858,54	329,39	0,00
21402000001		2281 - FAP CAG APQ-00798/16	1.924,33 C	558,60	143,96	1.509,69 C
21402000001	02879	RECEITA APLICAÇÃO FINANCEIRA	1.924,33 C	558,60	143,96	1.509,69 C
21402000001		2284 - FAP CSA APQ-01535/16	1.298,52 C	1.338,08	39,56	0,00
21402000001	02879	RECEITA APLICAÇÃO FINANCEIRA	1.298,52 C	1.338,08	39,56	0,00
21402000001		2285 - FAP CAG APQ-02118/16	3.290,12 C	0,00	516,25	3.806,37 C
21402000001	02879	RECEITA APLICAÇÃO FINANCEIRA	3.290,12 C	0,00	516,25	3.806,37 C
21402000001		2287 - FAP CAG APQ--02362/16	2.787,84 C	2.816,19	28,35	0,00
21402000001	02879	RECEITA APLICAÇÃO FINANCEIRA	2.787,84 C	2.816,19	28,35	0,00
21402000001		2289 - FAP CAG APQ-02464/16	3.253,77 C	3.293,88	40,11	0,00
21402000001	02879	RECEITA APLICAÇÃO FINANCEIRA	3.253,77 C	3.293,88	40,11	0,00
21402000001		2290 - FAP CAG APQ-02487/16	2.377,99 C	2.592,46	214,47	0,00
21402000001	02879	RECEITA APLICAÇÃO FINANCEIRA	2.377,99 C	2.592,46	214,47	0,00
21402000001		2291 - FAP CAG APQ-02550/16	1.424,00 C	1.457,61	33,61	0,00
21402000001	02879	RECEITA APLICAÇÃO FINANCEIRA	1.424,00 C	1.457,61	33,61	0,00

BALANCETE DE VERIFICAÇÃO

Folha: 60

0101 - FUNDAÇÃO DE DESENV CIENTIFICO E CULTURAL

Entre Competências: 01/2021 até 12/2021

Conta	Red	Nomenclatura	Saldo Anterior	Mov. Débito	Mov. Crédito	Saldo Atual
21402000001		2292 - FAP TEC APQ-02840/16	1.145,25 C	0,00	35,58	1.180,83 C
21402000001	02879	RECEITA APLICAÇÃO FINANCEIRA	1.145,25 C	0,00	35,58	1.180,83 C
21402000001		2294 - FAP CAG APQ-02923/16	947,56 C	953,55	5,99	0,00
21402000001	02879	RECEITA APLICAÇÃO FINANCEIRA	947,56 C	953,55	5,99	0,00
21402000001		2296 - FAP CAG APQ-02988/16	1.153,09 C	1.155,62	2,53	0,00
21402000001	02879	RECEITA APLICAÇÃO FINANCEIRA	1.153,09 C	1.155,62	2,53	0,00
21402000001		2297 - FAP CEX APQ-03095/16	794,04 C	0,00	99,60	893,64 C
21402000001	02879	RECEITA APLICAÇÃO FINANCEIRA	794,04 C	0,00	99,60	893,64 C
21402000001		2298 - FAP CAG APQ-03268/16	1.357,71 C	1.359,55	1,84	0,00
21402000001	02879	RECEITA APLICAÇÃO FINANCEIRA	1.357,71 C	1.359,55	1,84	0,00
21402000001		2300 - FAP CAG APQ-03851/16	2.851,76 C	2.879,71	27,95	0,00
21402000001	02879	RECEITA APLICAÇÃO FINANCEIRA	2.851,76 C	2.879,71	27,95	0,00
21402000001		2302 - FAP CAG APQ-02075/16	1.016,31 C	0,00	290,32	1.306,63 C
21402000001	02879	RECEITA APLICAÇÃO FINANCEIRA	1.016,31 C	0,00	290,32	1.306,63 C
21402000001		2311 - CONV. FINEP 058/16	39.357,84 C	0,00	45.412,07	84.769,91 C
21402000001	02879	RECEITA APLICAÇÃO FINANCEIRA	39.357,84 C	0,00	45.412,07	84.769,91 C
21402000001		2312 - FINEP 501/16	78.154,91 C	0,00	19.991,73	98.146,64 C
21402000001	02879	RECEITA APLICAÇÃO FINANCEIRA	78.154,91 C	0,00	19.991,73	98.146,64 C
21402000001		2324 - EDITORA 165/2018	583,89 C	0,00	3.650,68	4.234,57 C
21402000001	02879	RECEITA APLICAÇÃO FINANCEIRA	583,89 C	0,00	3.650,68	4.234,57 C
21402000001		2325 - FAP TEC APQ 02762/17	66,66 C	67,01	0,35	0,00
21402000001	02879	RECEITA APLICAÇÃO FINANCEIRA	66,66 C	67,01	0,35	0,00
21402000001		2326 - FAP APQ 00826/19	1.495,77 C	0,00	18.515,28	20.011,05 C
21402000001	02879	RECEITA APLICAÇÃO FINANCEIRA	1.495,77 C	0,00	18.515,28	20.011,05 C
21402000001		2327 - FAPEMIG CRA RDP-00070/18	13.697,34 C	0,00	6.153,89	19.851,23 C
21402000001	02879	RECEITA APLICAÇÃO FINANCEIRA	13.697,34 C	0,00	6.153,89	19.851,23 C
21402000001		2328 - FAPEMIG CRA RPD 00099/18	5.107,25 C	4.127,59	257,67	1.237,33 C
21402000001	02879	RECEITA APLICAÇÃO FINANCEIRA	5.107,25 C	4.127,59	257,67	1.237,33 C
21402000001		2329 - FAPEMIG CRA RDP 00092/18	7.806,87 C	0,00	2.295,72	10.102,59 C
21402000001	02879	RECEITA APLICAÇÃO FINANCEIRA	7.806,87 C	0,00	2.295,72	10.102,59 C
21402000001		2330 - FAPEMIG CRA RDP 00079/18	14.149,09 C	0,00	5.365,56	19.514,65 C
21402000001	02879	RECEITA APLICAÇÃO FINANCEIRA	14.149,09 C	0,00	5.365,56	19.514,65 C
21402000001		2332 - FAPEMIG CRA RDP - 00073/1	7.128,24 C	0,00	3.941,09	11.069,33 C
21402000001	02879	RECEITA APLICAÇÃO FINANCEIRA	7.128,24 C	0,00	3.941,09	11.069,33 C
21402000001		2333 - FINEP 316/18	8.151,28 C	0,00	45.831,16	53.982,44 C
21402000001	02879	RECEITA APLICAÇÃO FINANCEIRA	8.151,28 C	0,00	45.831,16	53.982,44 C
21402000001		2335 - CONV. FINEP 178/2018	2.684,78 C	0,00	5.650,21	8.334,99 C
21402000001	02879	RECEITA APLICAÇÃO FINANCEIRA	2.684,78 C	0,00	5.650,21	8.334,99 C
21402000001		2336 - FAP CSA ACN 00338/17	740,36 C	0,00	344,00	1.084,36 C
21402000001	02879	RECEITA APLICAÇÃO FINANCEIRA	740,36 C	0,00	344,00	1.084,36 C
21402000001		2337 - FAP CAG APQ 03182/16	535,10 C	0,00	666,27	1.201,37 C
21402000001	02879	RECEITA APLICAÇÃO FINANCEIRA	535,10 C	0,00	666,27	1.201,37 C
21402000001		2338 - FAP CAG RDP 00001/20	1.913,99 C	0,00	4.253,58	6.167,57 C

BALANCETE DE VERIFICAÇÃO

Folha: 61

0101 - FUNDAÇÃO DE DESENV CIENTIFICO E CULTURAL

Entre Competências: 01/2021 até 12/2021

Conta	Red	Nomenclatura	Saldo Anterior	Mov. Débito	Mov. Crédito	Saldo Atual
21402000001	02879	RECEITA APLICAÇÃO FINANCEIRA	1.913,99 C	0,00	4.253,58	6.167,57 C
21402000001		2339 - FAP TEC APQ 00096/20	42,90 C	132,72	89,82	0,00
21402000001	02879	RECEITA APLICAÇÃO FINANCEIRA	42,90 C	132,72	89,82	0,00
21402000001		2340 - FAP APQ 00112/19	330,67 C	0,00	6.048,30	6.378,97 C
21402000001	02879	RECEITA APLICAÇÃO FINANCEIRA	330,67 C	0,00	6.048,30	6.378,97 C
21402000001		2341 - FAP APQ 00185/19	170,91 C	0,00	2.943,92	3.114,83 C
21402000001	02879	RECEITA APLICAÇÃO FINANCEIRA	170,91 C	0,00	2.943,92	3.114,83 C
21402000001		2342 - FAP APQ 04472/17	487,64 C	0,00	1.248,43	1.736,07 C
21402000001	02879	RECEITA APLICAÇÃO FINANCEIRA	487,64 C	0,00	1.248,43	1.736,07 C
21402000001		2343 - FAP APQ 00997/19	672,81 C	0,00	10.613,30	11.286,11 C
21402000001	02879	RECEITA APLICAÇÃO FINANCEIRA	672,81 C	0,00	10.613,30	11.286,11 C
21402000001		2344 - FAP RED 00330/16	185,17 C	0,00	8.232,42	8.417,59 C
21402000001	02879	RECEITA APLICAÇÃO FINANCEIRA	185,17 C	0,00	8.232,42	8.417,59 C
21402000001		2345 - FAP TEC APQ 01107/19	12,08 C	0,00	267,61	279,69 C
21402000001	02879	RECEITA APLICAÇÃO FINANCEIRA	12,08 C	0,00	267,61	279,69 C
21402000001		2346 - FAP TEC APQ 01068/19	80,79 C	0,00	1.373,44	1.454,23 C
21402000001	02879	RECEITA APLICAÇÃO FINANCEIRA	80,79 C	0,00	1.373,44	1.454,23 C
21402000001		2347 - FAP APQ 02904/17	0,00	0,00	591,50	591,50 C
21402000001	02879	RECEITA APLICAÇÃO FINANCEIRA	0,00	0,00	591,50	591,50 C
21402000001		2348 - FAP APQ 02127/17	0,00	0,00	550,48	550,48 C
21402000001	02879	RECEITA APLICAÇÃO FINANCEIRA	0,00	0,00	550,48	550,48 C
21402000001		2349 - FAP APQ 00510/17	0,00	0,00	508,77	508,77 C
21402000001	02879	RECEITA APLICAÇÃO FINANCEIRA	0,00	0,00	508,77	508,77 C
21402000001		2350 - FAP PPM 00355/17	0,00	0,00	1.056,49	1.056,49 C
21402000001	02879	RECEITA APLICAÇÃO FINANCEIRA	0,00	0,00	1.056,49	1.056,49 C
21402000001		2351 - FAP PPM 00289/17	0,00	0,00	413,50	413,50 C
21402000001	02879	RECEITA APLICAÇÃO FINANCEIRA	0,00	0,00	413,50	413,50 C
21402000001		2352 - FAP PPM 00511/18	0,00	0,00	366,36	366,36 C
21402000001	02879	RECEITA APLICAÇÃO FINANCEIRA	0,00	0,00	366,36	366,36 C
21402000001		2353 - FAP APQ 01311/18	0,00	0,00	1.632,54	1.632,54 C
21402000001	02879	RECEITA APLICAÇÃO FINANCEIRA	0,00	0,00	1.632,54	1.632,54 C
21402000001		2354 - FAP APQ 001142/17	0,00	0,00	295,06	295,06 C
21402000001	02879	RECEITA APLICAÇÃO FINANCEIRA	0,00	0,00	295,06	295,06 C
21402000001		2355 - FAP BOLSAS 523/2021	0,00	0,00	281,12	281,12 C
21402000001	02879	RECEITA APLICAÇÃO FINANCEIRA	0,00	0,00	281,12	281,12 C
21402000001		2356 - FUNDAÇÃO TAXA DE BANCADA	0,00	0,00	4.477,53	4.477,53 C
21402000001	02879	RECEITA APLICAÇÃO FINANCEIRA	0,00	0,00	4.477,53	4.477,53 C
21402000001		2357 - FAP CDS APQ 00857/18	0,00	0,00	1.311,96	1.311,96 C
21402000001	02879	RECEITA APLICAÇÃO FINANCEIRA	0,00	0,00	1.311,96	1.311,96 C
21402000001		2358 - FINEP 2550/2020	0,00	0,00	619,09	619,09 C
21402000001	02879	RECEITA APLICAÇÃO FINANCEIRA	0,00	0,00	619,09	619,09 C
21402000001		2359 - FAP PPM 00145/17	0,00	0,00	1.229,81	1.229,81 C
21402000001	02879	RECEITA APLICAÇÃO FINANCEIRA	0,00	0,00	1.229,81	1.229,81 C

BALANCETE DE VERIFICAÇÃO

Folha: 62

0101 - FUNDAÇÃO DE DESENV CIENTIFICO E CULTURAL

Entre Competências: 01/2021 até 12/2021

Conta	Red	Nomenclatura	Saldo Anterior	Mov. Débito	Mov. Crédito	Saldo Atual
21402000001		2360 - FAP PPM 00337/18	0,00	0,00	580,21	580,21C
21402000001	02879	RECEITA APLICAÇÃO FINANCEIRA	0,00	0,00	580,21	580,21C
21402000001		2361 - FAP PPM 00545/18	0,00	0,00	425,90	425,90C
21402000001	02879	RECEITA APLICAÇÃO FINANCEIRA	0,00	0,00	425,90	425,90C
21402000001		2362 - FAP APQ 00853/17	0,00	0,00	1.069,80	1.069,80C
21402000001	02879	RECEITA APLICAÇÃO FINANCEIRA	0,00	0,00	1.069,80	1.069,80C
21402000001		2363 - FAP APQ 01935/17	0,00	0,00	1.150,45	1.150,45C
21402000001	02879	RECEITA APLICAÇÃO FINANCEIRA	0,00	0,00	1.150,45	1.150,45C
21402000001		2364 - FAP APQ 02194/17	0,00	0,00	1.149,36	1.149,36C
21402000001	02879	RECEITA APLICAÇÃO FINANCEIRA	0,00	0,00	1.149,36	1.149,36C
21402000001		2365 - FAP APQ 02246/18	0,00	0,00	980,72	980,72C
21402000001	02879	RECEITA APLICAÇÃO FINANCEIRA	0,00	0,00	980,72	980,72C
21402000001		2366 - FAP APQ 03248/17	0,00	0,00	1.288,65	1.288,65C
21402000001	02879	RECEITA APLICAÇÃO FINANCEIRA	0,00	0,00	1.288,65	1.288,65C
21402000001		2367 - FAP APQ 03259/17	0,00	0,00	1.002,91	1.002,91C
21402000001	02879	RECEITA APLICAÇÃO FINANCEIRA	0,00	0,00	1.002,91	1.002,91C
21402000001		2368 - FAP APQ 02345/17	0,00	0,00	725,75	725,75C
21402000001	02879	RECEITA APLICAÇÃO FINANCEIRA	0,00	0,00	725,75	725,75C
21402000001		2369 - FAP APQ 01965/17	0,00	0,00	533,38	533,38C
21402000001	02879	RECEITA APLICAÇÃO FINANCEIRA	0,00	0,00	533,38	533,38C
21402000001		2370 - FAP APQ 00825/17	0,00	0,00	827,57	827,57C
21402000001	02879	RECEITA APLICAÇÃO FINANCEIRA	0,00	0,00	827,57	827,57C
21402000001		2371 - FAP APQ 00906/17	0,00	0,00	1.220,20	1.220,20C
21402000001	02879	RECEITA APLICAÇÃO FINANCEIRA	0,00	0,00	1.220,20	1.220,20C
21402000001		2372 - FAP APQ 02651/17	0,00	0,00	394,86	394,86C
21402000001	02879	RECEITA APLICAÇÃO FINANCEIRA	0,00	0,00	394,86	394,86C
21402000001		2373 - FAP CVZ APQ 02920/18	0,00	0,00	617,35	617,35C
21402000001	02879	RECEITA APLICAÇÃO FINANCEIRA	0,00	0,00	617,35	617,35C
21402000001		2374 - FAP CSA PPM 00560/17	0,00	0,00	1.012,14	1.012,14C
21402000001	02879	RECEITA APLICAÇÃO FINANCEIRA	0,00	0,00	1.012,14	1.012,14C
21402000001		2375 - FAP APQ 00850/18	0,00	1.013,17	1.013,17	0,00
21402000001	02879	RECEITA APLICAÇÃO FINANCEIRA	0,00	1.013,17	1.013,17	0,00
21402000001		2376 - FAP APQ 02255/18	0,00	0,00	1.038,94	1.038,94C
21402000001	02879	RECEITA APLICAÇÃO FINANCEIRA	0,00	0,00	1.038,94	1.038,94C
21402000001		2377 - FAP PPM 00673/18	0,00	0,00	1.135,71	1.135,71C
21402000001	02879	RECEITA APLICAÇÃO FINANCEIRA	0,00	0,00	1.135,71	1.135,71C
21402000001		2378 - FAP OET 00043/21	0,00	0,00	201,18	201,18C
21402000001	02879	RECEITA APLICAÇÃO FINANCEIRA	0,00	0,00	201,18	201,18C
21402000001		2379 - FAP APQ 00709/21	0,00	0,00	153,58	153,58C
21402000001	02879	RECEITA APLICAÇÃO FINANCEIRA	0,00	0,00	153,58	153,58C
21402000001		2380 - FAP APQ 00114/21	0,00	0,00	121,59	121,59C
21402000001	02879	RECEITA APLICAÇÃO FINANCEIRA	0,00	0,00	121,59	121,59C
21402000001		2381 - FAP APQ 00303/21	0,00	0,00	124,00	124,00C
21402000001	02879	RECEITA APLICAÇÃO FINANCEIRA	0,00	0,00	124,00	124,00C

BALANCETE DE VERIFICAÇÃO

Folha: 63

0101 - FUNDAÇÃO DE DESENV CIENTIFICO E CULTURAL

Entre Competências: 01/2021 até 12/2021

Conta	Red	Nomenclatura	Saldo Anterior	Mov. Débito	Mov. Crédito	Saldo Atual
21402000001		2382 - FAP APQ 02136/21	0,00	0,00	144,73	144,73C
21402000001	02879	RECEITA APLICAÇÃO FINANCEIRA	0,00	0,00	144,73	144,73C
21402000001		2383 - FAP APQ 02176/21	0,00	0,00	205,68	205,68C
21402000001	02879	RECEITA APLICAÇÃO FINANCEIRA	0,00	0,00	205,68	205,68C
21402000001		2384 - FAP CRA APQ 00457/21	0,00	0,00	251,66	251,66C
21402000001	02879	RECEITA APLICAÇÃO FINANCEIRA	0,00	0,00	251,66	251,66C
21402000001		2385 - FAP TEC APQ 02098/21	0,00	0,00	87,60	87,60C
21402000001	02879	RECEITA APLICAÇÃO FINANCEIRA	0,00	0,00	87,60	87,60C
21402000001		2386 - FAP CHE APQ 02274/21	0,00	0,00	104,69	104,69C
21402000001	02879	RECEITA APLICAÇÃO FINANCEIRA	0,00	0,00	104,69	104,69C
21402000001		2387 - FAP CAG APQ 02230/21	0,00	0,00	327,74	327,74C
21402000001	02879	RECEITA APLICAÇÃO FINANCEIRA	0,00	0,00	327,74	327,74C
21402000001		2388 - FAP APQ 00824/21	0,00	0,00	259,64	259,64C
21402000001	02879	RECEITA APLICAÇÃO FINANCEIRA	0,00	0,00	259,64	259,64C
21402000001		2389 - FAP APQ 01478/21	0,00	0,00	126,31	126,31C
21402000001	02879	RECEITA APLICAÇÃO FINANCEIRA	0,00	0,00	126,31	126,31C
21402000001		2390 - FAP APQ 00699/17	0,00	0,00	289,68	289,68C
21402000001	02879	RECEITA APLICAÇÃO FINANCEIRA	0,00	0,00	289,68	289,68C
21402000001		2391 - FAP APQ 02006/17	0,00	0,00	233,29	233,29C
21402000001	02879	RECEITA APLICAÇÃO FINANCEIRA	0,00	0,00	233,29	233,29C
21402000001		2392 - FAP APQ 03189/17	0,00	0,00	359,16	359,16C
21402000001	02879	RECEITA APLICAÇÃO FINANCEIRA	0,00	0,00	359,16	359,16C
21402000001		2393 - FAP APQ 00166/21	0,00	0,00	110,21	110,21C
21402000001	02879	RECEITA APLICAÇÃO FINANCEIRA	0,00	0,00	110,21	110,21C
21402000001		2394 - FAP APQ 02146/21	0,00	0,00	151,56	151,56C
21402000001	02879	RECEITA APLICAÇÃO FINANCEIRA	0,00	0,00	151,56	151,56C
21402000001		2395 - FAP APQ 01420/21	0,00	0,00	271,97	271,97C
21402000001	02879	RECEITA APLICAÇÃO FINANCEIRA	0,00	0,00	271,97	271,97C
21402000001		2396 - FAP APQ 02339/21	0,00	0,00	99,30	99,30C
21402000001	02879	RECEITA APLICAÇÃO FINANCEIRA	0,00	0,00	99,30	99,30C
21402000001		2397 - FAP APQ 01511/21	0,00	0,00	117,91	117,91C
21402000001	02879	RECEITA APLICAÇÃO FINANCEIRA	0,00	0,00	117,91	117,91C
21402000001		2398 - FAP APQ 02327/21	0,00	0,00	165,52	165,52C
21402000001	02879	RECEITA APLICAÇÃO FINANCEIRA	0,00	0,00	165,52	165,52C
21402000001		2399 - FAP APQ 00920/21	0,00	0,00	319,66	319,66C
21402000001	02879	RECEITA APLICAÇÃO FINANCEIRA	0,00	0,00	319,66	319,66C
21402000001		2400 - FAP APQ 00897/21	0,00	0,00	130,48	130,48C
21402000001	02879	RECEITA APLICAÇÃO FINANCEIRA	0,00	0,00	130,48	130,48C
21402000001		2401 - FAP APQ 01748/21	0,00	0,00	182,98	182,98C
21402000001	02879	RECEITA APLICAÇÃO FINANCEIRA	0,00	0,00	182,98	182,98C
21402000001		2402 - FAP APQ 00831/21	0,00	0,00	69,05	69,05C
21402000001	02879	RECEITA APLICAÇÃO FINANCEIRA	0,00	0,00	69,05	69,05C
21402000001		2403 - FAP APQ 00486/21	0,00	0,00	75,28	75,28C

BALANCETE DE VERIFICAÇÃO

Folha: 64

0101 - FUNDAÇÃO DE DESENV CIENTIFICO E CULTURAL

Entre Competências: 01/2021 até 12/2021

Conta	Red	Nomenclatura	Saldo Anterior	Mov. Débito	Mov. Crédito	Saldo Atual
21402000001	02879	RECEITA APLICAÇÃO FINANCEIRA	0,00	0,00	75,28	75,28C
21402000001		2404 - FAP APQ 02368/21	0,00	0,00	190,52	190,52C
21402000001	02879	RECEITA APLICAÇÃO FINANCEIRA	0,00	0,00	190,52	190,52C
21402000001		2405 - FAP APQ 02800/21	0,00	0,00	288,52	288,52C
21402000001	02879	RECEITA APLICAÇÃO FINANCEIRA	0,00	0,00	288,52	288,52C
21402000001		2406 - FAP APQ 01805/21	0,00	0,00	274,30	274,30C
21402000001	02879	RECEITA APLICAÇÃO FINANCEIRA	0,00	0,00	274,30	274,30C
21402000001		2407 - FAP APQ 02315/21	0,00	0,00	272,29	272,29C
21402000001	02879	RECEITA APLICAÇÃO FINANCEIRA	0,00	0,00	272,29	272,29C
21402000001		2408 - FAP APQ 02580/21	0,00	0,00	132,01	132,01C
21402000001	02879	RECEITA APLICAÇÃO FINANCEIRA	0,00	0,00	132,01	132,01C
21402000001		2409 - FAP APQ 00177/21	0,00	0,00	161,09	161,09C
21402000001	02879	RECEITA APLICAÇÃO FINANCEIRA	0,00	0,00	161,09	161,09C
21402000001		2410 - FAP APQ 001159/21	0,00	0,00	294,53	294,53C
21402000001	02879	RECEITA APLICAÇÃO FINANCEIRA	0,00	0,00	294,53	294,53C
21402000001		2411 - FAP APQ 01082/21	0,00	0,00	179,53	179,53C
21402000001	02879	RECEITA APLICAÇÃO FINANCEIRA	0,00	0,00	179,53	179,53C
21402000001		2412 - FAP TEC APQ 03048/21	0,00	0,00	131,15	131,15C
21402000001	02879	RECEITA APLICAÇÃO FINANCEIRA	0,00	0,00	131,15	131,15C
21402000001		2413 - FAP CRA APQ 02671/21	0,00	0,00	163,22	163,22C
21402000001	02879	RECEITA APLICAÇÃO FINANCEIRA	0,00	0,00	163,22	163,22C
21402000001		2414 - FAP TEC APQ 03060/21	0,00	0,00	125,28	125,28C
21402000001	02879	RECEITA APLICAÇÃO FINANCEIRA	0,00	0,00	125,28	125,28C
21402000001		2415 - FAP CAG APQ 00949/21	0,00	0,00	356,89	356,89C
21402000001	02879	RECEITA APLICAÇÃO FINANCEIRA	0,00	0,00	356,89	356,89C
21402000001		2416 - FAP CAG APQ 00219/21	0,00	0,00	278,44	278,44C
21402000001	02879	RECEITA APLICAÇÃO FINANCEIRA	0,00	0,00	278,44	278,44C
21402000001		2417 - FAP APQ 01237/21	0,00	0,00	175,56	175,56C
21402000001	02879	RECEITA APLICAÇÃO FINANCEIRA	0,00	0,00	175,56	175,56C
21402000001		2418 - FAP APQ 00587/21	0,00	0,00	209,89	209,89C
21402000001	02879	RECEITA APLICAÇÃO FINANCEIRA	0,00	0,00	209,89	209,89C
21402000001		2419 - FAP APQ 02409/21	0,00	0,00	348,23	348,23C
21402000001	02879	RECEITA APLICAÇÃO FINANCEIRA	0,00	0,00	348,23	348,23C
21402000001		2420 - FAP APQ 02674/21	0,00	0,00	65,65	65,65C
21402000001	02879	RECEITA APLICAÇÃO FINANCEIRA	0,00	0,00	65,65	65,65C
21402000001		2421 - FAP APQ 00829/21	0,00	0,00	248,52	248,52C
21402000001	02879	RECEITA APLICAÇÃO FINANCEIRA	0,00	0,00	248,52	248,52C
21402000001		2422 - FAP APQ 02717/21	0,00	0,00	224,49	224,49C
21402000001	02879	RECEITA APLICAÇÃO FINANCEIRA	0,00	0,00	224,49	224,49C
21402000001		2423 - FAP APQ 00476/21	0,00	0,00	142,21	142,21C
21402000001	02879	RECEITA APLICAÇÃO FINANCEIRA	0,00	0,00	142,21	142,21C
21402000001		2430 - FAP ACN 00109/21	0,00	0,00	813,16	813,16C
21402000001	02879	RECEITA APLICAÇÃO FINANCEIRA	0,00	0,00	813,16	813,16C

BALANCETE DE VERIFICAÇÃO

Folha: 65

0101 - FUNDAÇÃO DE DESENV CIENTIFICO E CULTURAL

Entre Competências: 01/2021 até 12/2021

Conta	Red	Nomenclatura	Saldo Anterior	Mov. Débito	Mov. Crédito	Saldo Atual
21402000001		5005 - CONTRATO NANOFIBRILAS	1.747,86 C	1.766,33	18,47	0,00
21402000001	02879	RECEITA APLICAÇÃO FINANCEIRA	1.747,86 C	1.766,33	18,47	0,00
21402000001		5013 - CONV. SOUZA CRUZ MELHORAM	5.718,27 C	6.375,88	657,61	0,00
21402000001	02879	RECEITA APLICAÇÃO FINANCEIRA	5.718,27 C	6.375,88	657,61	0,00
21402000001		5016 - CONV. CEMIG GT-611	46.754,85 C	0,00	45.034,17	91.789,02 C
21402000001	02879	RECEITA APLICAÇÃO FINANCEIRA	46.754,85 C	0,00	45.034,17	91.789,02 C
21402000001		5018 - CONV. ARBORETUM	11.836,41 C	0,00	7.028,88	18.865,29 C
21402000001	02879	RECEITA APLICAÇÃO FINANCEIRA	11.836,41 C	0,00	7.028,88	18.865,29 C
21402000001		5020 - FIBRIA EMBRIOGENESE 189/2	5.761,69 C	0,00	4.698,75	10.460,44 C
21402000001	02879	RECEITA APLICAÇÃO FINANCEIRA	5.761,69 C	0,00	4.698,75	10.460,44 C
21402000001		5021 - FUNDAÇÃO SAUDE ANIMAL	6.740,59 C	0,00	4.520,36	11.260,95 C
21402000001	02879	RECEITA APLICAÇÃO FINANCEIRA	6.740,59 C	0,00	4.520,36	11.260,95 C
21402000001		5022 - CEMIG GT 612	43.784,05 C	0,00	28.001,52	71.785,57 C
21402000001	02879	RECEITA APLICAÇÃO FINANCEIRA	43.784,05 C	0,00	28.001,52	71.785,57 C
21402000001		5023 - BASF CHALFUN 194/2018	4.340,34 C	4.370,48	30,14	0,00
21402000001	02879	RECEITA APLICAÇÃO FINANCEIRA	4.340,34 C	4.370,48	30,14	0,00
21402000001		5024 - CEMIG GT 635	40.222,80 C	0,00	13.950,40	54.173,20 C
21402000001	02879	RECEITA APLICAÇÃO FINANCEIRA	40.222,80 C	0,00	13.950,40	54.173,20 C
21402000001		5025 - CONV CLINICA FITOSSANITAR	10,31 C	0,00	165,14	175,45 C
21402000001	02879	RECEITA APLICAÇÃO FINANCEIRA	10,31 C	0,00	165,14	175,45 C
21402000001		5027 - CONV. 93/2019 - SYNGENTA	3.286,49 C	0,00	1.002,85	4.289,34 C
21402000001	02879	RECEITA APLICAÇÃO FINANCEIRA	3.286,49 C	0,00	1.002,85	4.289,34 C
21402000001		5028 - CONV. 006/2019 SUNTORY	4.700,37 C	0,00	1.398,85	6.099,22 C
21402000001	02879	RECEITA APLICAÇÃO FINANCEIRA	4.700,37 C	0,00	1.398,85	6.099,22 C
21402000001		5029 - FUND NINTEC	559,54 C	0,00	4.865,93	5.425,47 C
21402000001	02879	RECEITA APLICAÇÃO FINANCEIRA	559,54 C	0,00	4.865,93	5.425,47 C
21402000001		5030 - FUND VALE CAVERNAS 063/20	8.019,39 C	8.059,66	40,27	0,00
21402000001	02879	RECEITA APLICAÇÃO FINANCEIRA	8.019,39 C	8.059,66	40,27	0,00
21402000001		5032 - NUTRIÇÃO - CONV ED. ALIM	11.138,25 C	0,00	12.224,08	23.362,33 C
21402000001	02879	RECEITA APLICAÇÃO FINANCEIRA	11.138,25 C	0,00	12.224,08	23.362,33 C
21402000001		5033 - CONV 91/2019 - SYNGENTA (14.274,76 C	0,00	8.219,04	22.493,80 C
21402000001	02879	RECEITA APLICAÇÃO FINANCEIRA	14.274,76 C	0,00	8.219,04	22.493,80 C
21402000001		5034 - CONV 92/2019 - SYNGENTA (22.056,82 C	0,00	24.069,52	46.126,34 C
21402000001	02879	RECEITA APLICAÇÃO FINANCEIRA	22.056,82 C	0,00	24.069,52	46.126,34 C
21402000001		5035 - CONV SICAR MANUTENCAO	8.691,39 C	0,00	10.110,64	18.802,03 C
21402000001	02879	RECEITA APLICAÇÃO FINANCEIRA	8.691,39 C	0,00	10.110,64	18.802,03 C
21402000001		5037 - PAS UFLA 2019	5.186,03 C	0,00	2.314,96	7.500,99 C
21402000001	02879	RECEITA APLICAÇÃO FINANCEIRA	5.186,03 C	0,00	2.314,96	7.500,99 C
21402000001		5038 - CONVENIO 145/19 SUBSOL	64,32 C	76,59	12,27	0,00
21402000001	02879	RECEITA APLICAÇÃO FINANCEIRA	64,32 C	76,59	12,27	0,00
21402000001		5039 - CONVENIO 143/19 NEMATOLOG	3.623,47 C	0,00	10.575,59	14.199,06 C
21402000001	02879	RECEITA APLICAÇÃO FINANCEIRA	3.623,47 C	0,00	10.575,59	14.199,06 C
21402000001		5040 - CONV144/19 CENTRO DE INDE	444,30 C	0,00	522,05	966,35 C
21402000001	02879	RECEITA APLICAÇÃO FINANCEIRA	444,30 C	0,00	522,05	966,35 C

BALANCETE DE VERIFICAÇÃO

Folha: 66

0101 - FUNDAÇÃO DE DESENV CIENTIFICO E CULTURAL

Entre Competências: 01/2021 até 12/2021

Conta	Red	Nomenclatura	Saldo Anterior	Mov. Débito	Mov. Crédito	Saldo Atual
21402000001		5041 - LAB MICROSCOPIA ELETRONIC	38,20 C	0,00	577,09	615,29 C
21402000001	02879	RECEITA APLICAÇÃO FINANCEIRA	38,20 C	0,00	577,09	615,29 C
21402000001		5042 - CONV EMBRAPA CAFE	12.468,72 C	0,00	15.761,13	28.229,85 C
21402000001	02879	RECEITA APLICAÇÃO FINANCEIRA	12.468,72 C	0,00	15.761,13	28.229,85 C
21402000001		5045 - CONV SICONV INCRA	650,17 C	0,00	2.255,00	2.905,17 C
21402000001	02879	RECEITA APLICAÇÃO FINANCEIRA	650,17 C	0,00	2.255,00	2.905,17 C
21402000001		5046 - CONVENIO AGROFRESH	497,24 C	644,36	1.260,02	1.112,90 C
21402000001	02879	RECEITA APLICAÇÃO FINANCEIRA	497,24 C	644,36	1.260,02	1.112,90 C
21402000001		5048 - CONV SICONV OBSERVATORIO	6.948,63 C	6.948,63	0,00	0,00
21402000001	02879	RECEITA APLICAÇÃO FINANCEIRA	6.948,63 C	6.948,63	0,00	0,00
21402000001		5049 - CONVENIO GERDAU	589,79 C	0,00	1.380,39	1.970,18 C
21402000001	02879	RECEITA APLICAÇÃO FINANCEIRA	589,79 C	0,00	1.380,39	1.970,18 C
21402000001		5050 - CONTRATO OMNILOGIC	91,12 C	0,00	335,80	426,92 C
21402000001	02879	RECEITA APLICAÇÃO FINANCEIRA	91,12 C	0,00	335,80	426,92 C
21402000001		5051 - KLABIN 2.0	2.433,37 C	0,00	7.917,56	10.350,93 C
21402000001	02879	RECEITA APLICAÇÃO FINANCEIRA	2.433,37 C	0,00	7.917,56	10.350,93 C
21402000001		5052 - FUND VALE BRUMADINHO	3.702,43 C	0,00	16.262,76	19.965,19 C
21402000001	02879	RECEITA APLICAÇÃO FINANCEIRA	3.702,43 C	0,00	16.262,76	19.965,19 C
21402000001		5053 - CONV LABORATORIO DE SOLOS	130,97 C	0,00	4.237,91	4.368,88 C
21402000001	02879	RECEITA APLICAÇÃO FINANCEIRA	130,97 C	0,00	4.237,91	4.368,88 C
21402000001		5054 - CONV PINHALENSE	185,47 C	0,00	1.205,73	1.391,20 C
21402000001	02879	RECEITA APLICAÇÃO FINANCEIRA	185,47 C	0,00	1.205,73	1.391,20 C
21402000001		5055 - CONVENIO HORTA	4,75 C	0,00	225,17	229,92 C
21402000001	02879	RECEITA APLICAÇÃO FINANCEIRA	4,75 C	0,00	225,17	229,92 C
21402000001		5056 - ACORDO STILINGUE.	47,11 C	0,00	806,89	854,00 C
21402000001	02879	RECEITA APLICAÇÃO FINANCEIRA	47,11 C	0,00	806,89	854,00 C
21402000001		5057 - CONTRATO EMBRAPAI	455,67 C	0,00	5.503,06	5.958,73 C
21402000001	02879	RECEITA APLICAÇÃO FINANCEIRA	455,67 C	0,00	5.503,06	5.958,73 C
21402000001		5058 - FUNDAÇÃO VALE	6.791,98 C	0,00	237.417,82	244.209,80 C
21402000001	02879	RECEITA APLICAÇÃO FINANCEIRA	6.791,98 C	0,00	237.417,82	244.209,80 C
21402000001		5059 - ACORDO 009/2020 APROSOJA	28,23 C	0,00	947,90	976,13 C
21402000001	02879	RECEITA APLICAÇÃO FINANCEIRA	28,23 C	0,00	947,90	976,13 C
21402000001		5060 - ACORDO DE PARCEIRA 14/20	0,00	0,00	1.414,62	1.414,62 C
21402000001	02879	RECEITA APLICAÇÃO FINANCEIRA	0,00	0,00	1.414,62	1.414,62 C
21402000001		5061 - FINEP 1105/2020	6.312,93 C	0,00	46.853,61	53.166,54 C
21402000001	02879	RECEITA APLICAÇÃO FINANCEIRA	6.312,93 C	0,00	46.853,61	53.166,54 C
21402000001		5062 - CONV SICONV MPF	56,67 C	0,00	79.262,88	79.319,55 C
21402000001	02879	RECEITA APLICAÇÃO FINANCEIRA	56,67 C	0,00	79.262,88	79.319,55 C
21402000001		5063 - FUND ACORDO 17/2020	0,00	42.435,81	42.435,81	0,00
21402000001	02879	RECEITA APLICAÇÃO FINANCEIRA	0,00	42.435,81	42.435,81	0,00
21402000001		5064 - CONVENIO SICONV INMET	0,00	0,00	17.280,16	17.280,16 C
21402000001	02879	RECEITA APLICAÇÃO FINANCEIRA	0,00	0,00	17.280,16	17.280,16 C
21402000001		5065 - CONVENIO SICONV PRONASOLO	0,00	0,00	24.230,33	24.230,33 C

BALANCETE DE VERIFICAÇÃO

Folha: 67

0101 - FUNDAÇÃO DE DESENV CIENTIFICO E CULTURAL

Entre Competências: 01/2021 até 12/2021

Conta	Red	Nomenclatura	Saldo Anterior	Mov. Débito	Mov. Crédito	Saldo Atual
21402000001	02879	RECEITA APLICAÇÃO FINANCEIRA	0,00	0,00	24.230,33	24.230,33C
21402000001		5066 - CONV SICONV MDR IRRIGAÇÃO	0,00	0,00	11.732,58	11.732,58C
21402000001	02879	RECEITA APLICAÇÃO FINANCEIRA	0,00	0,00	11.732,58	11.732,58C
21402000001		5067 - CONV SICONV PLATAFORMA AN	0,00	0,00	22.528,82	22.528,82C
21402000001	02879	RECEITA APLICAÇÃO FINANCEIRA	0,00	0,00	22.528,82	22.528,82C
21402000001		5068 - CONV PROF MEC	0,00	0,00	3.939,57	3.939,57C
21402000001	02879	RECEITA APLICAÇÃO FINANCEIRA	0,00	0,00	3.939,57	3.939,57C
21402000001		5069 - CONV SICONV LATO SENSU	0,00	0,00	7.694,46	7.694,46C
21402000001	02879	RECEITA APLICAÇÃO FINANCEIRA	0,00	0,00	7.694,46	7.694,46C
21402000001		5070 - CONV SICONV AVANÇA CAFE	0,00	0,00	1.340,69	1.340,69C
21402000001	02879	RECEITA APLICAÇÃO FINANCEIRA	0,00	0,00	1.340,69	1.340,69C
21402000001		5071 - CONV PATOLOGIA SEMENTES	0,00	0,00	302,58	302,58C
21402000001	02879	RECEITA APLICAÇÃO FINANCEIRA	0,00	0,00	302,58	302,58C
21402000001		5072 - ACORDO SUZANO 02/2021	0,00	0,00	5.832,12	5.832,12C
21402000001	02879	RECEITA APLICAÇÃO FINANCEIRA	0,00	0,00	5.832,12	5.832,12C
21402000001		5073 - ACORDO 032021 KLABIN	0,00	0,00	2.585,18	2.585,18C
21402000001	02879	RECEITA APLICAÇÃO FINANCEIRA	0,00	0,00	2.585,18	2.585,18C
21402000001		5074 - CONVENIO HCOR	0,00	14,98	14,98	0,00
21402000001	02879	RECEITA APLICAÇÃO FINANCEIRA	0,00	14,98	14,98	0,00
21402000001		5075 - CONVÊNIO FORMIGAS 39/2021	0,00	0,00	1.163,08	1.163,08C
21402000001	02879	RECEITA APLICAÇÃO FINANCEIRA	0,00	0,00	1.163,08	1.163,08C
21402000001		5076 - ACORDO 17/2021 CANA BASF	0,00	0,00	757,45	757,45C
21402000001	02879	RECEITA APLICAÇÃO FINANCEIRA	0,00	0,00	757,45	757,45C
21402000001		5077 - ACORDO 18/2021 SYMBIOSIS	0,00	0,00	144,35	144,35C
21402000001	02879	RECEITA APLICAÇÃO FINANCEIRA	0,00	0,00	144,35	144,35C
21402000001		5078 - ACORDO 20/2021 CASUR	0,00	0,00	1.149,24	1.149,24C
21402000001	02879	RECEITA APLICAÇÃO FINANCEIRA	0,00	0,00	1.149,24	1.149,24C
21402000001		5079 - ACORDO 22/2021 COOXUPE	0,00	0,00	1.080,13	1.080,13C
21402000001	02879	RECEITA APLICAÇÃO FINANCEIRA	0,00	0,00	1.080,13	1.080,13C
21402000001		5080 - ACORDO PARCERIA 23/2021 M	0,00	0,00	1.733,56	1.733,56C
21402000001	02879	RECEITA APLICAÇÃO FINANCEIRA	0,00	0,00	1.733,56	1.733,56C
21402000001		5081 - ACORDO 20/2021 SUNTORY	0,00	0,00	2.560,34	2.560,34C
21402000001	02879	RECEITA APLICAÇÃO FINANCEIRA	0,00	0,00	2.560,34	2.560,34C
21402000001		5082 - ACORDO 25/2021 JB	0,00	0,00	245,06	245,06C
21402000001	02879	RECEITA APLICAÇÃO FINANCEIRA	0,00	0,00	245,06	245,06C
21402000001		5083 - ACORDO 24/2021 SUZANO	0,00	0,00	1.352,21	1.352,21C
21402000001	02879	RECEITA APLICAÇÃO FINANCEIRA	0,00	0,00	1.352,21	1.352,21C
21402000001		5084 - ACORDO PARC 26/2021 VALE	0,00	0,00	1.526,48	1.526,48C
21402000001	02879	RECEITA APLICAÇÃO FINANCEIRA	0,00	0,00	1.526,48	1.526,48C
21402000001		5085 - CONV 165/2021 HCOR	0,00	0,00	363,35	363,35C
21402000001	02879	RECEITA APLICAÇÃO FINANCEIRA	0,00	0,00	363,35	363,35C
21402000001		5086 - CONV 172/21 LATO SENSU EA	0,00	0,00	668,01	668,01C
21402000001	02879	RECEITA APLICAÇÃO FINANCEIRA	0,00	0,00	668,01	668,01C

BALANCETE DE VERIFICAÇÃO

Folha: 68

0101 - FUNDAÇÃO DE DESENV CIENTIFICO E CULTURAL

Entre Competências: 01/2021 até 12/2021

Conta	Red	Nomenclatura	Saldo Anterior	Mov. Débito	Mov. Crédito	Saldo Atual
21402000001		5087 - CONV 165/2021 CACHAÇA	0,00	0,00	66,55	66,55 C
21402000001	02879	RECEITA APLICAÇÃO FINANCEIRA	0,00	0,00	66,55	66,55 C
21402000001		5088 - CONV 172/2021 BOVINOCULT	0,00	2,61	22,51	19,90 C
21402000001	02879	RECEITA APLICAÇÃO FINANCEIRA	0,00	2,61	22,51	19,90 C
21402000001		5090 - FINEP 631/2021	0,00	0,00	1.692,31	1.692,31 C
21402000001	02879	RECEITA APLICAÇÃO FINANCEIRA	0,00	0,00	1.692,31	1.692,31 C
21402000001		5091 - ACORDO 32/2021 BOVINOS	0,00	0,00	1.225,08	1.225,08 C
21402000001	02879	RECEITA APLICAÇÃO FINANCEIRA	0,00	0,00	1.225,08	1.225,08 C
21402000001		5094 - ACORDO 34/2021 MV POWER	0,00	0,00	66,05	66,05 C
21402000001	02879	RECEITA APLICAÇÃO FINANCEIRA	0,00	0,00	66,05	66,05 C
21402000001		5098 - ACORDO PARCERIA ROTA 203	0,00	0,00	496,66	496,66 C
21402000001	02879	RECEITA APLICAÇÃO FINANCEIRA	0,00	0,00	496,66	496,66 C
21402000001		5099 - CONVÊNIO 237/2021 PDT&I	0,00	0,00	41,61	41,61 C
21402000001	02879	RECEITA APLICAÇÃO FINANCEIRA	0,00	0,00	41,61	41,61 C
21402000001		5102 - CONV 241/21 CPRM SICONV	0,00	0,00	72,08	72,08 C
21402000001	02879	RECEITA APLICAÇÃO FINANCEIRA	0,00	0,00	72,08	72,08 C
21402000001		9001 - CONTRATO ADESITA 01/16	2.924,34 C	0,00	101,67	3.026,01 C
21402000001	02879	RECEITA APLICAÇÃO FINANCEIRA	2.924,34 C	0,00	101,67	3.026,01 C
21402000001		9002 - CONTRATO ADESITA 03/16	542,00 C	0,00	18,84	560,84 C
21402000001	02879	RECEITA APLICAÇÃO FINANCEIRA	542,00 C	0,00	18,84	560,84 C
21402000001		9003 - FUNDAÇÃO MGT UFLA	57.436,00 C	37.564,61	589,35	20.460,74 C
21402000001	02879	RECEITA APLICAÇÃO FINANCEIRA	57.436,00 C	37.564,61	589,35	20.460,74 C
21402000001		9007 - FIBRIA CERATOCYSTIS	8.882,49 C	7.900,80	179,91	1.161,60 C
21402000001	02879	RECEITA APLICAÇÃO FINANCEIRA	8.882,49 C	7.900,80	179,91	1.161,60 C
21402000001		9017 - FUNDAÇÃO UFLA EVENTOS	13.803,69 C	0,00	11.671,22	25.474,91 C
21402000001	02879	RECEITA APLICAÇÃO FINANCEIRA	13.803,69 C	0,00	11.671,22	25.474,91 C
21402000001		9018 - FUNDAÇÃO UFLA/INBATEC	929,41 C	0,00	1.407,15	2.336,56 C
21402000001	02879	RECEITA APLICAÇÃO FINANCEIRA	929,41 C	0,00	1.407,15	2.336,56 C
21402000001		9020 - BIOINFRA MG	977,19 C	1.023,42	288,36	242,13 C
21402000001	02879	RECEITA APLICAÇÃO FINANCEIRA	977,19 C	1.023,42	288,36	242,13 C
21402000001		9021 - CAFESAL	325,84 C	0,00	470,67	796,51 C
21402000001	02879	RECEITA APLICAÇÃO FINANCEIRA	325,84 C	0,00	470,67	796,51 C
21402000001		9022 - CONTRATO 34 - AMPAR	2.100,92 C	0,00	2.367,03	4.467,95 C
21402000001	02879	RECEITA APLICAÇÃO FINANCEIRA	2.100,92 C	0,00	2.367,03	4.467,95 C
21402000001		9025 - CONTRATO TECNOLOGIA	2.100,59 C	0,00	617,32	2.717,91 C
21402000001	02879	RECEITA APLICAÇÃO FINANCEIRA	2.100,59 C	0,00	617,32	2.717,91 C
21402000001		9027 - CONTRATO AMPAR CANA DE AÇ	43,60 C	0,00	548,28	591,88 C
21402000001	02879	RECEITA APLICAÇÃO FINANCEIRA	43,60 C	0,00	548,28	591,88 C
21402000001		9028 - FUNDAÇÃO MARFRIG	0,00	974,78	974,78	0,00
21402000001	02879	RECEITA APLICAÇÃO FINANCEIRA	0,00	974,78	974,78	0,00
27000000000		PATRIMONIO SOCIAL	5.482.623,48 C	68.873.813,19	69.559.005,11	6.167.815,40 C
27010000000		PATRIMONIO SOCIAL	5.482.623,48 C	68.873.813,19	69.559.005,11	6.167.815,40 C
27011000000		PATRIMONIO SOCIAL	15.000,00 C	0,00	0,00	15.000,00 C
27011000000		0001 - ADMINISTRAÇÃO	15.000,00 C	0,00	0,00	15.000,00 C
27011000001	00063	FUNDO PATRIMONIAL	15.000,00 C	0,00	0,00	15.000,00 C

BALANCETE DE VERIFICAÇÃO

Folha: 69

0101 - FUNDAÇÃO DE DESENV CIENTIFICO E CULTURAL

Entre Competências: 01/2021 até 12/2021

Conta	Red	Nomenclatura	Saldo Anterior	Mov. Débito	Mov. Crédito	Saldo Atual
27012000000		SUPERÁVIT OU DÉFICIT ACUMULADO	5.467.623,48 C	99.000,00	784.191,92	6.152.815,40 C
27012000000		0001 - ADMINISTRAÇÃO	5.467.623,48 C	99.000,00	784.191,92	6.152.815,40 C
27012000001	00944	SUPERAVITS ACUMULADOS	5.103.878,90 C	0,00	784.191,92	5.888.070,82 C
27012000003	02520	(-) AJUSTE DE EXERCICIO ANTERIO	363.744,58 C	99.000,00	0,00	264.744,58 C
27015000000		RESULTADO DO EXERCICIO	0,00	68.774.813,19	68.774.813,19	0,00
27015000000		0001 - ADMINISTRAÇÃO	0,00	68.774.813,19	68.774.813,19	0,00
27015000001	00476	RESULTADO DO EXERCICIO	0,00	67.990.621,27	67.990.621,27	0,00
27015000002	00477	SUPERAVIT/DEFICIT DO EXERCICIO	0,00	784.191,92	784.191,92	0,00

BALANCETE DE VERIFICAÇÃO

Folha: 70

0101 - FUNDAÇÃO DE DESENV CIENTIFICO E CULTURAL

Entre Competências: 01/2021 até 12/2021

Conta	Red	Nomenclatura	Saldo Anterior	Mov. Débito	Mov. Crédito	Saldo Atual
9000000000		CONTAS DE RESULTADO	0,00	68.369.275,28	69.153.467,20	784.191,92C
9100000000		RESULTADO OPERACIONAL BRUTO	0,00	68.369.275,28	69.153.467,20	784.191,92C
9101000000		ADMINISTRACAO FUNDECC/PROJETOS	0,00	68.369.275,28	69.153.467,20	784.191,92C
9101010000		RECEITAS FUNDECC	0,00	196.084,85	18.996.197,14	18.800.112,29C
9101010000		0020 - ADM. INTERNO FUNDECC	0,00	28.045,49	4.007.460,40	3.979.414,91C
9101010001	00160	RECEITAS TAXAS EVENTOS	0,00	25.356,75	202.246,58	176.889,83C
9101010002	00161	RECEITAS TAXAS CONVENIOS	0,00	449,24	255.640,85	255.191,61C
91010101004	00355	RECEITAS DE SERVIÇOS	0,00	250,00	4.156,96	3.906,96C
91010101005	01364	RECEITAS DE TAXAS CONTRATOS TRI	0,00	1.989,50	2.010.809,04	2.008.819,54C
91010101006	01402	RECEITAS DE TAXAS DE CONTRATOS	0,00	0,00	364.728,83	364.728,83C
91010101007	01408	RECEITAS DE TAXAS DE CONVENIO S	0,00	0,00	1.169.878,14	1.169.878,14C
91010101008		0024 - RECURSOS HIDRICOS PARÁ	0,00	0,00	104.640,95	104.640,95C
91010101008	01522	REVERSÃO DE PROVISÃO	0,00	0,00	104.640,95	104.640,95C
91010101004		0026 - EVENTOS UFLA	0,00	168.039,36	578.656,98	410.617,62C
91010101004	00355	RECEITAS DE SERVIÇOS	0,00	168.039,36	578.656,98	410.617,62C
91010101004		0030 - SIMLAM PARÁ	0,00	0,00	49.386,01	49.386,01C
91010101004	00355	RECEITAS DE SERVIÇOS	0,00	0,00	49.386,01	49.386,01C
91010101004		0039 - UFLA EX ALUNO	0,00	0,00	176,53	176,53C
91010101004	00355	RECEITAS DE SERVIÇOS	0,00	0,00	176,53	176,53C
91010101004		0043 - PLANTADORES DE MINAS	0,00	0,00	118.052,88	118.052,88C
91010101004	00355	RECEITAS DE SERVIÇOS	0,00	0,00	118.052,88	118.052,88C
91010101009		0046 - FOLHA DE PAGAMENTO	0,00	0,00	14.137.373,39	14.137.373,39C
91010101009	01698	RECUPERACAO DESPESA	0,00	0,00	14.137.373,39	14.137.373,39C
91010101004		0056 - FUNDECC CAUSAS COMUNS	0,00	0,00	450,00	450,00C
91010101004	00355	RECEITAS DE SERVIÇOS	0,00	0,00	450,00	450,00C
91010200000		RECEITAS FINANCEIRAS FUNDECC	0,00	32,75	229.540,93	229.508,18C
91010200000		0020 - ADM. INTERNO FUNDECC	0,00	32,75	229.499,42	229.466,67C
91010200001	00163	RECEITA APLICAÇÃO FINANCEIRA	0,00	32,75	219.088,69	219.055,94C
91010200004	02681	DESCONTOS OBTIDOS	0,00	0,00	44,93	44,93C
91010200005	03576	RENDIMENTO SOB VALOR INVESTIDO	0,00	0,00	10.365,80	10.365,80C
91010200001		0024 - RECURSOS HIDRICOS PARÁ	0,00	0,00	0,10	0,10C
91010200001	00163	RECEITA APLICAÇÃO FINANCEIRA	0,00	0,00	0,10	0,10C
91010200001		0030 - SIMLAM PARÁ	0,00	0,00	39,85	39,85C
91010200001	00163	RECEITA APLICAÇÃO FINANCEIRA	0,00	0,00	39,85	39,85C
91010200001		0032 - CAR TOCANTINS	0,00	0,00	1,12	1,12C
91010200001	00163	RECEITA APLICAÇÃO FINANCEIRA	0,00	0,00	1,12	1,12C
91010200001		0056 - FUNDECC CAUSAS COMUNS	0,00	0,00	0,44	0,44C
91010200001	00163	RECEITA APLICAÇÃO FINANCEIRA	0,00	0,00	0,44	0,44C
91010300000		RECEITAS DE PROJETOS	0,00	0,00	48.842.344,84	48.842.344,84C
91010300000		0759 - TAXA DE BANCADA	0,00	0,00	37.160,61	37.160,61C
91010300001	02674	RECEITAS DE CONVENIO	0,00	0,00	37.160,61	37.160,61C
91010300001		1053 - FAP CAG APQ 01755/08	0,00	0,00	14,60	14,60C
91010300001	02674	RECEITAS DE CONVENIO	0,00	0,00	14,60	14,60C
91010300001		1581 - FINEP REF. 0194/12	0,00	0,00	729.531,46	729.531,46C
91010300001	02674	RECEITAS DE CONVENIO	0,00	0,00	729.531,46	729.531,46C
91010300002		1587 - CONTR. ITV CARBONE	0,00	0,00	208,00	208,00C
91010300002	02675	RECEITAS DE CONTRATOS	0,00	0,00	208,00	208,00C
91010300001		1771 - FINEP 0650/13	0,00	0,00	842.456,92	842.456,92C

BALANCETE DE VERIFICAÇÃO

Folha: 71

0101 - FUNDAÇÃO DE DESENV CIENTIFICO E CULTURAL

Entre Competências: 01/2021 até 12/2021

Conta	Red	Nomenclatura	Saldo Anterior	Mov. Débito	Mov. Crédito	Saldo Atual
91010300001	02674	RECEITAS DE CONVENIO	0,00	0,00	842.456,92	842.456,92C
91010300002		1784 - FUNDAÇÃO VALE CRBS	0,00	0,00	40.885,54	40.885,54C
91010300002	02675	RECEITAS DE CONTRATOS	0,00	0,00	40.885,54	40.885,54C
91010300001		1965 - FAP BOLSAS 2015	0,00	0,00	713.300,00	713.300,00C
91010300001	02674	RECEITAS DE CONVENIO	0,00	0,00	713.300,00	713.300,00C
91010300001		1986 - FAP CHE APQ-001120/14	0,00	0,00	0,84	0,84C
91010300001	02674	RECEITAS DE CONVENIO	0,00	0,00	0,84	0,84C
91010300001		2087 - FINEP 0238/15	0,00	0,00	478.887,50	478.887,50C
91010300001	02674	RECEITAS DE CONVENIO	0,00	0,00	478.887,50	478.887,50C
91010300001		2090 - FAP APQ 00497/20	0,00	0,00	7.478,00	7.478,00C
91010300001	02674	RECEITAS DE CONVENIO	0,00	0,00	7.478,00	7.478,00C
91010300001		2107 - FAP CAG APQ-02159/15	0,00	0,00	12.327,74	12.327,74C
91010300001	02674	RECEITAS DE CONVENIO	0,00	0,00	12.327,74	12.327,74C
91010300001		2139 - FAP TEC APQ-02822/15	0,00	0,00	227,61	227,61C
91010300001	02674	RECEITAS DE CONVENIO	0,00	0,00	227,61	227,61C
91010300001		2151 - FAP CAG APQ-01426/15	0,00	0,00	0,17	0,17C
91010300001	02674	RECEITAS DE CONVENIO	0,00	0,00	0,17	0,17C
91010300002		2178 - FAP CAG APQ-02492/15	0,00	0,00	521,00	521,00C
91010300002	02675	RECEITAS DE CONTRATOS	0,00	0,00	521,00	521,00C
91010300001		2179 - FAP OET 00995/17	0,00	0,00	0,18	0,18C
91010300001	02674	RECEITAS DE CONVENIO	0,00	0,00	0,18	0,18C
91010300001		2181 - FAP CHE APQ-00036/16	0,00	0,00	1,82	1,82C
91010300001	02674	RECEITAS DE CONVENIO	0,00	0,00	1,82	1,82C
91010300001		2182 - FAP CDS APQ-04087/15	0,00	0,00	3.090,90	3.090,90C
91010300001	02674	RECEITAS DE CONVENIO	0,00	0,00	3.090,90	3.090,90C
91010300001		2186 - FAP CAG APQ-01661/16	0,00	0,00	17.098,03	17.098,03C
91010300001	02674	RECEITAS DE CONVENIO	0,00	0,00	17.098,03	17.098,03C
91010300001		2191 - FAP CRA APQ-01583/16	0,00	0,00	17.980,38	17.980,38C
91010300001	02674	RECEITAS DE CONVENIO	0,00	0,00	17.980,38	17.980,38C
91010300001		2193 - FAP CAG APQ-00891/16	0,00	0,00	7.324,65	7.324,65C
91010300001	02674	RECEITAS DE CONVENIO	0,00	0,00	7.324,65	7.324,65C
91010300001		2201 - FAP CAG APQ-01733/16	0,00	0,00	3.122,00	3.122,00C
91010300001	02674	RECEITAS DE CONVENIO	0,00	0,00	3.122,00	3.122,00C
91010300001		2206 - FAP CVZ PPM-00668/16	0,00	0,00	0,35	0,35C
91010300001	02674	RECEITAS DE CONVENIO	0,00	0,00	0,35	0,35C
91010300001		2208 - FAP CVZ PPM-00763/16	0,00	0,00	0,22	0,22C
91010300001	02674	RECEITAS DE CONVENIO	0,00	0,00	0,22	0,22C
91010300001		2209 - FAP CAG PPM-00611/16	0,00	0,00	0,21	0,21C
91010300001	02674	RECEITAS DE CONVENIO	0,00	0,00	0,21	0,21C
91010300001		2212 - FAP CAG PPM-00498/16	0,00	0,00	45,28	45,28C
91010300001	02674	RECEITAS DE CONVENIO	0,00	0,00	45,28	45,28C
91010300001		2215 - FAP CVZ PPM-00765/16	0,00	0,00	312,65	312,65C
91010300001	02674	RECEITAS DE CONVENIO	0,00	0,00	312,65	312,65C

BALANCETE DE VERIFICAÇÃO

Folha: 72

0101 - FUNDAÇÃO DE DESENV CIENTIFICO E CULTURAL

Entre Competências: 01/2021 até 12/2021

Conta	Red	Nomenclatura	Saldo Anterior	Mov. Débito	Mov. Crédito	Saldo Atual
91010300001		2230 - FAP CAG APQ-01399/15	0,00	0,00	12.195,90	12.195,90C
91010300001	02674	RECEITAS DE CONVENIO	0,00	0,00	12.195,90	12.195,90C
91010300001		2231 - FAP TEC APQ 00543/20	0,00	0,00	4.646,60	4.646,60C
91010300001	02674	RECEITAS DE CONVENIO	0,00	0,00	4.646,60	4.646,60C
91010300001		2236 - FAP CAG APQ-01100/15	0,00	0,00	560,00	560,00C
91010300001	02674	RECEITAS DE CONVENIO	0,00	0,00	560,00	560,00C
91010300001		2239 - FAP CAG APQ-01031/15	0,00	0,00	0,50	0,50C
91010300001	02674	RECEITAS DE CONVENIO	0,00	0,00	0,50	0,50C
91010300001		2241 - FAP CRA APQ-00929/15	0,00	0,00	6.227,38	6.227,38C
91010300001	02674	RECEITAS DE CONVENIO	0,00	0,00	6.227,38	6.227,38C
91010300001		2242 - FAP CAG APQ-00778/15	0,00	0,00	2.265,33	2.265,33C
91010300001	02674	RECEITAS DE CONVENIO	0,00	0,00	2.265,33	2.265,33C
91010300001		2246 - FAP CAG APQ-01053/15	0,00	0,00	1.551,00	1.551,00C
91010300001	02674	RECEITAS DE CONVENIO	0,00	0,00	1.551,00	1.551,00C
91010300001		2255 - FAP CAG APQ-03605/17	0,00	0,00	467.714,73	467.714,73C
91010300001	02674	RECEITAS DE CONVENIO	0,00	0,00	467.714,73	467.714,73C
91010300001		2263 - FAP CBB APQ-00374/16	0,00	0,00	7.785,10	7.785,10C
91010300001	02674	RECEITAS DE CONVENIO	0,00	0,00	7.785,10	7.785,10C
91010300001		2268 - FAP CAG APQ-02424/16	0,00	0,00	770,30	770,30C
91010300001	02674	RECEITAS DE CONVENIO	0,00	0,00	770,30	770,30C
91010300001		2271 - FAP TEC APQ-02694/16	0,00	0,00	0,83	0,83C
91010300001	02674	RECEITAS DE CONVENIO	0,00	0,00	0,83	0,83C
91010300001		2272 - FAP CSA APQ-02728/16	0,00	0,00	0,88	0,88C
91010300001	02674	RECEITAS DE CONVENIO	0,00	0,00	0,88	0,88C
91010300001		2273 - FAP CSA APQ-02927/16	0,00	0,00	0,28	0,28C
91010300001	02674	RECEITAS DE CONVENIO	0,00	0,00	0,28	0,28C
91010300001		2275 - FAP CVZ APQ-03275/16	0,00	0,00	6,13	6,13C
91010300001	02674	RECEITAS DE CONVENIO	0,00	0,00	6,13	6,13C
91010300001		2276 - FAP CRA APQ-03315/16	0,00	0,00	618,15	618,15C
91010300001	02674	RECEITAS DE CONVENIO	0,00	0,00	618,15	618,15C
91010300001		2280 - FAP CAG APQ-00750/16	0,00	0,00	51,00	51,00C
91010300001	02674	RECEITAS DE CONVENIO	0,00	0,00	51,00	51,00C
91010300001		2281 - FAP CAG APQ-00798/16	0,00	0,00	6.296,31	6.296,31C
91010300001	02674	RECEITAS DE CONVENIO	0,00	0,00	6.296,31	6.296,31C
91010300001		2284 - FAP CSA APQ-01535/16	0,00	0,00	0,59	0,59C
91010300001	02674	RECEITAS DE CONVENIO	0,00	0,00	0,59	0,59C
91010300001		2285 - FAP CAG APQ-02118/16	0,00	0,00	15.693,44	15.693,44C
91010300001	02674	RECEITAS DE CONVENIO	0,00	0,00	15.693,44	15.693,44C
91010300001		2287 - FAP CAG APQ--02362/16	0,00	0,00	837,00	837,00C
91010300001	02674	RECEITAS DE CONVENIO	0,00	0,00	837,00	837,00C
91010300001		2289 - FAP CAG APQ-02464/16	0,00	0,00	6.583,29	6.583,29C
91010300001	02674	RECEITAS DE CONVENIO	0,00	0,00	6.583,29	6.583,29C
91010300001		2290 - FAP CAG APQ-02487/16	0,00	0,00	189,27	189,27C
91010300001	02674	RECEITAS DE CONVENIO	0,00	0,00	189,27	189,27C

BALANCETE DE VERIFICAÇÃO

Folha: 73

0101 - FUNDAÇÃO DE DESENV CIENTIFICO E CULTURAL

Entre Competências: 01/2021 até 12/2021

Conta	Red	Nomenclatura	Saldo Anterior	Mov. Débito	Mov. Crédito	Saldo Atual
91010300001		2291 - FAP CAG APQ-02550/16	0,00	0,00	8.075,43	8.075,43C
91010300001	02674	RECEITAS DE CONVENIO	0,00	0,00	8.075,43	8.075,43C
91010300001		2292 - FAP TEC APQ-02840/16	0,00	0,00	0,10	0,10C
91010300001	02674	RECEITAS DE CONVENIO	0,00	0,00	0,10	0,10C
91010300001		2294 - FAP CAG APQ-02923/16	0,00	0,00	0,03	0,03C
91010300001	02674	RECEITAS DE CONVENIO	0,00	0,00	0,03	0,03C
91010300001		2296 - FAP CAG APQ-02988/16	0,00	0,00	2.424,33	2.424,33C
91010300001	02674	RECEITAS DE CONVENIO	0,00	0,00	2.424,33	2.424,33C
91010300001		2297 - FAP CEX APQ-03095/16	0,00	0,00	0,42	0,42C
91010300001	02674	RECEITAS DE CONVENIO	0,00	0,00	0,42	0,42C
91010300001		2298 - FAP CAG APQ-03268/16	0,00	0,00	1.313,55	1.313,55C
91010300001	02674	RECEITAS DE CONVENIO	0,00	0,00	1.313,55	1.313,55C
91010300001		2300 - FAP CAG APQ-03851/16	0,00	0,00	8.122,47	8.122,47C
91010300001	02674	RECEITAS DE CONVENIO	0,00	0,00	8.122,47	8.122,47C
91010300001		2302 - FAP CAG APQ-02075/16	0,00	0,00	3.212,48	3.212,48C
91010300001	02674	RECEITAS DE CONVENIO	0,00	0,00	3.212,48	3.212,48C
91010300001		2311 - CONV. FINEP 058/16	0,00	0,00	917.981,59	917.981,59C
91010300001	02674	RECEITAS DE CONVENIO	0,00	0,00	917.981,59	917.981,59C
91010300001		2312 - FINEP 501/16	0,00	0,00	308.655,46	308.655,46C
91010300001	02674	RECEITAS DE CONVENIO	0,00	0,00	308.655,46	308.655,46C
91010300001		2324 - EDITORA 165/2018	0,00	0,00	123.498,98	123.498,98C
91010300001	02674	RECEITAS DE CONVENIO	0,00	0,00	123.498,98	123.498,98C
91010300001		2325 - FAP TEC APQ 02762/17	0,00	0,00	564,00	564,00C
91010300001	02674	RECEITAS DE CONVENIO	0,00	0,00	564,00	564,00C
91010300001		2326 - FAP APQ 00826/19	0,00	0,00	128.380,11	128.380,11C
91010300001	02674	RECEITAS DE CONVENIO	0,00	0,00	128.380,11	128.380,11C
91010300001		2327 - FAPEMIG CRA RDP-00070/18	0,00	0,00	29.837,50	29.837,50C
91010300001	02674	RECEITAS DE CONVENIO	0,00	0,00	29.837,50	29.837,50C
91010300001		2328 - FAPEMIG CRA RPD 00099/18	0,00	0,00	14.882,92	14.882,92C
91010300001	02674	RECEITAS DE CONVENIO	0,00	0,00	14.882,92	14.882,92C
91010300001		2329 - FAPEMIG CRA RDP 00092/18	0,00	0,00	48.584,65	48.584,65C
91010300001	02674	RECEITAS DE CONVENIO	0,00	0,00	48.584,65	48.584,65C
91010300001		2330 - FAPEMIG CRA RDP 00079/18	0,00	0,00	120.282,59	120.282,59C
91010300001	02674	RECEITAS DE CONVENIO	0,00	0,00	120.282,59	120.282,59C
91010300001		2332 - FAPEMIG CRA RDP - 00073/1	0,00	0,00	33.023,60	33.023,60C
91010300001	02674	RECEITAS DE CONVENIO	0,00	0,00	33.023,60	33.023,60C
91010300001		2333 - FINEP 316/18	0,00	0,00	645.606,96	645.606,96C
91010300001	02674	RECEITAS DE CONVENIO	0,00	0,00	645.606,96	645.606,96C
91010300001		2336 - FAP CSA ACN 00338/17	0,00	0,00	9.944,96	9.944,96C
91010300001	02674	RECEITAS DE CONVENIO	0,00	0,00	9.944,96	9.944,96C
91010300001		2338 - FAP CAG RDP 00001/20	0,00	0,00	184.720,97	184.720,97C
91010300001	02674	RECEITAS DE CONVENIO	0,00	0,00	184.720,97	184.720,97C
91010300001		2339 - FAP TEC APQ 00096/20	0,00	0,00	3.020,00	3.020,00C

BALANCETE DE VERIFICAÇÃO

Folha: 74

0101 - FUNDAÇÃO DE DESENV CIENTIFICO E CULTURAL

Entre Competências: 01/2021 até 12/2021

Conta	Red	Nomenclatura	Saldo Anterior	Mov. Débito	Mov. Crédito	Saldo Atual
91010300001	02674	RECEITAS DE CONVENIO	0,00	0,00	3.020,00	3.020,00C
91010300001		2340 - FAP APQ 00112/19	0,00	0,00	122.519,87	122.519,87C
91010300001	02674	RECEITAS DE CONVENIO	0,00	0,00	122.519,87	122.519,87C
91010300001		2341 - FAP APQ 00185/19	0,00	0,00	76.777,78	76.777,78C
91010300001	02674	RECEITAS DE CONVENIO	0,00	0,00	76.777,78	76.777,78C
91010300001		2342 - FAP APQ 04472/17	0,00	0,00	92.510,52	92.510,52C
91010300001	02674	RECEITAS DE CONVENIO	0,00	0,00	92.510,52	92.510,52C
91010300001		2343 - FAP APQ 00997/19	0,00	0,00	123.567,67	123.567,67C
91010300001	02674	RECEITAS DE CONVENIO	0,00	0,00	123.567,67	123.567,67C
91010300001		2344 - FAP RED 00330/16	0,00	0,00	74.967,63	74.967,63C
91010300001	02674	RECEITAS DE CONVENIO	0,00	0,00	74.967,63	74.967,63C
91010300001		2345 - FAP TEC APQ 01107/19	0,00	0,00	2.481,52	2.481,52C
91010300001	02674	RECEITAS DE CONVENIO	0,00	0,00	2.481,52	2.481,52C
91010300001		2346 - FAP TEC APQ 01068/19	0,00	0,00	30.340,91	30.340,91C
91010300001	02674	RECEITAS DE CONVENIO	0,00	0,00	30.340,91	30.340,91C
91010300001		2347 - FAP APQ 02904/17	0,00	0,00	24.100,34	24.100,34C
91010300001	02674	RECEITAS DE CONVENIO	0,00	0,00	24.100,34	24.100,34C
91010300001		2350 - FAP PPM 00355/17	0,00	0,00	18.022,78	18.022,78C
91010300001	02674	RECEITAS DE CONVENIO	0,00	0,00	18.022,78	18.022,78C
91010300001		2351 - FAP PPM 00289/17	0,00	0,00	15.357,90	15.357,90C
91010300001	02674	RECEITAS DE CONVENIO	0,00	0,00	15.357,90	15.357,90C
91010300001		2352 - FAP PPM 00511/18	0,00	0,00	23.062,86	23.062,86C
91010300001	02674	RECEITAS DE CONVENIO	0,00	0,00	23.062,86	23.062,86C
91010300001		2353 - FAP APQ 01311/18	0,00	0,00	12.082,81	12.082,81C
91010300001	02674	RECEITAS DE CONVENIO	0,00	0,00	12.082,81	12.082,81C
91010300001		2354 - FAP APQ 001142/17	0,00	0,00	8.175,03	8.175,03C
91010300001	02674	RECEITAS DE CONVENIO	0,00	0,00	8.175,03	8.175,03C
91010300001		2355 - FAP BOLSAS 523/2021	0,00	0,00	2.650.682,43	2.650.682,43C
91010300001	02674	RECEITAS DE CONVENIO	0,00	0,00	2.650.682,43	2.650.682,43C
91010300001		2356 - FUNDAÇÃO TAXA DE BANCADA	0,00	0,00	19.838,75	19.838,75C
91010300001	02674	RECEITAS DE CONVENIO	0,00	0,00	19.838,75	19.838,75C
91010300001		2358 - FINEP 2550/2020	0,00	0,00	48.748,00	48.748,00C
91010300001	02674	RECEITAS DE CONVENIO	0,00	0,00	48.748,00	48.748,00C
91010300001		2359 - FAP PPM 00145/17	0,00	0,00	1.151,70	1.151,70C
91010300001	02674	RECEITAS DE CONVENIO	0,00	0,00	1.151,70	1.151,70C
91010300001		2360 - FAP PPM 00337/18	0,00	0,00	44.898,60	44.898,60C
91010300001	02674	RECEITAS DE CONVENIO	0,00	0,00	44.898,60	44.898,60C
91010300001		2361 - FAP PPM 00545/18	0,00	0,00	8.488,80	8.488,80C
91010300001	02674	RECEITAS DE CONVENIO	0,00	0,00	8.488,80	8.488,80C
91010300001		2362 - FAP APQ 00853/17	0,00	0,00	2.722,12	2.722,12C
91010300001	02674	RECEITAS DE CONVENIO	0,00	0,00	2.722,12	2.722,12C
91010300001		2371 - FAP APQ 00906/17	0,00	0,00	2.496,36	2.496,36C
91010300001	02674	RECEITAS DE CONVENIO	0,00	0,00	2.496,36	2.496,36C

BALANCETE DE VERIFICAÇÃO

Folha: 75

0101 - FUNDAÇÃO DE DESENV CIENTIFICO E CULTURAL

Entre Competências: 01/2021 até 12/2021

Conta	Red	Nomenclatura	Saldo Anterior	Mov. Débito	Mov. Crédito	Saldo Atual
91010300001		2373 - FAP CVZ APQ 02920/18	0,00	0,00	31.843,57	31.843,57C
91010300001	02674	RECEITAS DE CONVENIO	0,00	0,00	31.843,57	31.843,57C
91010300001		2374 - FAP CSA PPM 00560/17	0,00	0,00	26.923,61	26.923,61C
91010300001	02674	RECEITAS DE CONVENIO	0,00	0,00	26.923,61	26.923,61C
91010300001		2378 - FAP OET 00043/21	0,00	0,00	18.002,61	18.002,61C
91010300001	02674	RECEITAS DE CONVENIO	0,00	0,00	18.002,61	18.002,61C
91010300001		2385 - FAP TEC APQ 02098/21	0,00	0,00	6.496,61	6.496,61C
91010300001	02674	RECEITAS DE CONVENIO	0,00	0,00	6.496,61	6.496,61C
91010300002		5005 - CONTRATO NANOFIBRILAS	0,00	0,00	208,00	208,00C
91010300002	02675	RECEITAS DE CONTRATOS	0,00	0,00	208,00	208,00C
91010300002		5013 - CONV. SOUZA CRUZ MELHORAM	0,00	0,00	124.408,16	124.408,16C
91010300002	02675	RECEITAS DE CONTRATOS	0,00	0,00	124.408,16	124.408,16C
91010300002		5016 - CONV. CEMIG GT-611	0,00	0,00	591.561,80	591.561,80C
91010300002	02675	RECEITAS DE CONTRATOS	0,00	0,00	591.561,80	591.561,80C
91010300001		5018 - CONV. ARBORETUM	0,00	0,00	325.428,99	325.428,99C
91010300001	02674	RECEITAS DE CONVENIO	0,00	0,00	325.428,99	325.428,99C
91010300002		5020 - FIBRIA EMBRIOGENESE 189/2	0,00	0,00	91.607,24	91.607,24C
91010300002	02675	RECEITAS DE CONTRATOS	0,00	0,00	91.607,24	91.607,24C
91010300002		5021 - FUNDAÇÃO SAUDE ANIMAL	0,00	0,00	439.390,78	439.390,78C
91010300002	02675	RECEITAS DE CONTRATOS	0,00	0,00	439.390,78	439.390,78C
91010300002		5022 - CEMIG GT 612	0,00	0,00	1.391.043,67	1.391.043,67C
91010300002	02675	RECEITAS DE CONTRATOS	0,00	0,00	1.391.043,67	1.391.043,67C
91010300002		5023 - BASF CHALFUN 194/2018	0,00	0,00	12.168,09	12.168,09C
91010300002	02675	RECEITAS DE CONTRATOS	0,00	0,00	12.168,09	12.168,09C
91010300002		5024 - CEMIG GT 635	0,00	0,00	514.031,18	514.031,18C
91010300002	02675	RECEITAS DE CONTRATOS	0,00	0,00	514.031,18	514.031,18C
91010300001		5025 - CONV CLINICA FITOSSANITAR	0,00	0,00	3.824,87	3.824,87C
91010300001	02674	RECEITAS DE CONVENIO	0,00	0,00	3.824,87	3.824,87C
91010300002		5027 - CONV. 93/2019 - SYNGENTA	0,00	0,00	130.723,39	130.723,39C
91010300002	02675	RECEITAS DE CONTRATOS	0,00	0,00	130.723,39	130.723,39C
91010300002		5028 - CONV. 006/2019 SUNTORY	0,00	0,00	114.896,53	114.896,53C
91010300002	02675	RECEITAS DE CONTRATOS	0,00	0,00	114.896,53	114.896,53C
91010300001		5029 - FUND NINTEC	0,00	0,00	123.398,61	123.398,61C
91010300001	02674	RECEITAS DE CONVENIO	0,00	0,00	123.398,61	123.398,61C
91010300002		5030 - FUND VALE CAVERNAS 063/20	0,00	0,00	7.092,93	7.092,93C
91010300002	02675	RECEITAS DE CONTRATOS	0,00	0,00	7.092,93	7.092,93C
91010300001		5032 - NUTRIÇÃO - CONV ED. ALIM	0,00	0,00	145.964,28	145.964,28C
91010300001	02674	RECEITAS DE CONVENIO	0,00	0,00	145.964,28	145.964,28C
91010300002		5033 - CONV 91/2019 - SYNGENTA (0,00	0,00	69.471,27	69.471,27C
91010300002	02675	RECEITAS DE CONTRATOS	0,00	0,00	69.471,27	69.471,27C
91010300002		5034 - CONV 92/2019 - SYNGENTA (0,00	0,00	241.762,75	241.762,75C
91010300002	02675	RECEITAS DE CONTRATOS	0,00	0,00	241.762,75	241.762,75C
91010300001		5035 - CONV SICAR MANUTENCAO	0,00	0,00	1.387.472,76	1.387.472,76C
91010300001	02674	RECEITAS DE CONVENIO	0,00	0,00	1.387.472,76	1.387.472,76C

BALANCETE DE VERIFICAÇÃO

Folha: 76

0101 - FUNDAÇÃO DE DESENV CIENTIFICO E CULTURAL

Entre Competências: 01/2021 até 12/2021

Conta	Red	Nomenclatura	Saldo Anterior	Mov. Débito	Mov. Crédito	Saldo Atual
91010300001		5037 - PAS UFLA 2019	0,00	0,00	539.087,20	539.087,20 C
91010300001	02674	RECEITAS DE CONVENIO	0,00	0,00	539.087,20	539.087,20 C
91010300002		5039 - CONVENIO 143/19 NEMATOLOG	0,00	0,00	104.519,35	104.519,35 C
91010300002	02675	RECEITAS DE CONTRATOS	0,00	0,00	104.519,35	104.519,35 C
91010300002		5040 - CONV144/19 CENTRO DE INDE	0,00	0,00	35.327,65	35.327,65 C
91010300002	02675	RECEITAS DE CONTRATOS	0,00	0,00	35.327,65	35.327,65 C
91010300002		5041 - LAB MICROSCOPIA ELETRONIC	0,00	0,00	5.039,65	5.039,65 C
91010300002	02675	RECEITAS DE CONTRATOS	0,00	0,00	5.039,65	5.039,65 C
91010300001		5042 - CONV EMBRAPA CAFE	0,00	0,00	124.845,36	124.845,36 C
91010300001	02674	RECEITAS DE CONVENIO	0,00	0,00	124.845,36	124.845,36 C
91010300001		5045 - CONV SICONV INCRA	0,00	0,00	104.784,39	104.784,39 C
91010300001	02674	RECEITAS DE CONVENIO	0,00	0,00	104.784,39	104.784,39 C
91010300001		5046 - CONVENIO AGROFRESH	0,00	0,00	99.133,51	99.133,51 C
91010300001	02674	RECEITAS DE CONVENIO	0,00	0,00	99.133,51	99.133,51 C
91010300002		5049 - CONVENIO GERDAU	0,00	0,00	53.980,44	53.980,44 C
91010300002	02675	RECEITAS DE CONTRATOS	0,00	0,00	53.980,44	53.980,44 C
91010300002		5050 - CONTRATO OMNILOGIC	0,00	0,00	74.783,91	74.783,91 C
91010300002	02675	RECEITAS DE CONTRATOS	0,00	0,00	74.783,91	74.783,91 C
91010300002		5051 - KLABIN 2.0	0,00	0,00	44.166,79	44.166,79 C
91010300002	02675	RECEITAS DE CONTRATOS	0,00	0,00	44.166,79	44.166,79 C
91010300002		5052 - FUND VALE BRUMADINHO	0,00	0,00	647.645,07	647.645,07 C
91010300002	02675	RECEITAS DE CONTRATOS	0,00	0,00	647.645,07	647.645,07 C
91010300002		5053 - CONV LABORATORIO DE SOLOS	0,00	0,00	33.156,67	33.156,67 C
91010300002	02675	RECEITAS DE CONTRATOS	0,00	0,00	33.156,67	33.156,67 C
91010300002		5054 - CONV PINHALENSE	0,00	0,00	112.308,74	112.308,74 C
91010300002	02675	RECEITAS DE CONTRATOS	0,00	0,00	112.308,74	112.308,74 C
91010300001		5055 - CONVENIO HORTA	0,00	0,00	2.824,61	2.824,61 C
91010300001	02674	RECEITAS DE CONVENIO	0,00	0,00	2.824,61	2.824,61 C
91010300002		5056 - ACORDO STILINGUE.	0,00	0,00	21.619,93	21.619,93 C
91010300002	02675	RECEITAS DE CONTRATOS	0,00	0,00	21.619,93	21.619,93 C
91010300002		5057 - CONTRATO EMBRAPII	0,00	0,00	15.208,67	15.208,67 C
91010300002	02675	RECEITAS DE CONTRATOS	0,00	0,00	15.208,67	15.208,67 C
91010300002		5058 - FUNDAÇÃO VALE	0,00	0,00	14.589.236,30	14.589.236,30 C
91010300002	02675	RECEITAS DE CONTRATOS	0,00	0,00	14.589.236,30	14.589.236,30 C
91010300002		5059 - ACORDO 009/2020 APROSOJA	0,00	0,00	12.125,63	12.125,63 C
91010300002	02675	RECEITAS DE CONTRATOS	0,00	0,00	12.125,63	12.125,63 C
91010300002		5060 - ACORDO DE PARCEIRA 14/20	0,00	0,00	19.084,81	19.084,81 C
91010300002	02675	RECEITAS DE CONTRATOS	0,00	0,00	19.084,81	19.084,81 C
91010300001		5061 - FINEP 1105/2020	0,00	0,00	2.789.971,15	2.789.971,15 C
91010300001	02674	RECEITAS DE CONVENIO	0,00	0,00	2.789.971,15	2.789.971,15 C
91010300001		5062 - CONV SICONV MPF	0,00	0,00	2.181.140,86	2.181.140,86 C
91010300001	02674	RECEITAS DE CONVENIO	0,00	0,00	2.181.140,86	2.181.140,86 C
91010300002		5063 - FUND ACORDO 17/2020	0,00	0,00	543.128,93	543.128,93 C

BALANCETE DE VERIFICAÇÃO

Folha: 77

0101 - FUNDAÇÃO DE DESENV CIENTIFICO E CULTURAL

Entre Competências: 01/2021 até 12/2021

Conta	Red	Nomenclatura	Saldo Anterior	Mov. Débito	Mov. Crédito	Saldo Atual
91010300002	02675	RECEITAS DE CONTRATOS	0,00	0,00	543.128,93	543.128,93C
91010300001		5064 - CONVENIO SICONV INMET	0,00	0,00	3.856.225,09	3.856.225,09C
91010300001	02674	RECEITAS DE CONVENIO	0,00	0,00	3.856.225,09	3.856.225,09C
91010300001		5065 - CONVENIO SICONV PRONASOLO	0,00	0,00	870.962,50	870.962,50C
91010300001	02674	RECEITAS DE CONVENIO	0,00	0,00	870.962,50	870.962,50C
91010300001		5066 - CONV SICONV MDR IRRIGAÇÃO	0,00	0,00	116.093,24	116.093,24C
91010300001	02674	RECEITAS DE CONVENIO	0,00	0,00	116.093,24	116.093,24C
91010300001		5067 - CONV SICONV PLATAFORMA AN	0,00	0,00	1.640.478,58	1.640.478,58C
91010300001	02674	RECEITAS DE CONVENIO	0,00	0,00	1.640.478,58	1.640.478,58C
91010300001		5068 - CONV PROF MEC	0,00	0,00	13.078,23	13.078,23C
91010300001	02674	RECEITAS DE CONVENIO	0,00	0,00	13.078,23	13.078,23C
91010300001		5069 - CONV SICONV LATO SENSU	0,00	0,00	179.425,20	179.425,20C
91010300001	02674	RECEITAS DE CONVENIO	0,00	0,00	179.425,20	179.425,20C
91010300001		5070 - CONV SICONV AVANÇA CAFE	0,00	0,00	100.000,00	100.000,00C
91010300001	02674	RECEITAS DE CONVENIO	0,00	0,00	100.000,00	100.000,00C
91010300001		5071 - CONV PATOLOGIA SEMENTES	0,00	0,00	4.877,06	4.877,06C
91010300001	02674	RECEITAS DE CONVENIO	0,00	0,00	4.877,06	4.877,06C
91010300002		5072 - ACORDO SUZANO 02/2021	0,00	0,00	105.140,68	105.140,68C
91010300002	02675	RECEITAS DE CONTRATOS	0,00	0,00	105.140,68	105.140,68C
91010300002		5073 - ACORDO 032021 KLABIN	0,00	0,00	20.250,88	20.250,88C
91010300002	02675	RECEITAS DE CONTRATOS	0,00	0,00	20.250,88	20.250,88C
91010300002		5075 - CONVÊNIO FORMIGAS 39/2021	0,00	0,00	42.067,26	42.067,26C
91010300002	02675	RECEITAS DE CONTRATOS	0,00	0,00	42.067,26	42.067,26C
91010300002		5076 - ACORDO 17/2021 CANA BASF	0,00	0,00	63.065,49	63.065,49C
91010300002	02675	RECEITAS DE CONTRATOS	0,00	0,00	63.065,49	63.065,49C
91010300002		5077 - ACORDO 18/2021 SYMBIOSIS	0,00	0,00	4.524,47	4.524,47C
91010300002	02675	RECEITAS DE CONTRATOS	0,00	0,00	4.524,47	4.524,47C
91010300001		5078 - ACORDO 20/2021 CASUR	0,00	0,00	9.492,15	9.492,15C
91010300001	02674	RECEITAS DE CONVENIO	0,00	0,00	9.492,15	9.492,15C
91010300002		5079 - ACORDO 22/2021 COOXUPE	0,00	0,00	44.409,03	44.409,03C
91010300002	02675	RECEITAS DE CONTRATOS	0,00	0,00	44.409,03	44.409,03C
91010300002		5080 - ACORDO PARCERIA 23/2021 M	0,00	0,00	64.953,36	64.953,36C
91010300002	02675	RECEITAS DE CONTRATOS	0,00	0,00	64.953,36	64.953,36C
91010300001		5081 - ACORDO 20/2021 SUNTORY	0,00	0,00	11.448,72	11.448,72C
91010300001	02674	RECEITAS DE CONVENIO	0,00	0,00	11.448,72	11.448,72C
91010300002		5082 - ACORDO 25/2021 JB	0,00	0,00	8.253,80	8.253,80C
91010300002	02675	RECEITAS DE CONTRATOS	0,00	0,00	8.253,80	8.253,80C
91010300001		5083 - ACORDO 24/2021 SUZANO	0,00	0,00	6.182,40	6.182,40C
91010300001	02674	RECEITAS DE CONVENIO	0,00	0,00	6.182,40	6.182,40C
91010300002		5084 - ACORDO PARC 26/2021 VALE	0,00	0,00	21.076,00	21.076,00C
91010300002	02675	RECEITAS DE CONTRATOS	0,00	0,00	21.076,00	21.076,00C
91010300002		5085 - CONV 165/2021 HCOR	0,00	0,00	13.023,45	13.023,45C
91010300002	02675	RECEITAS DE CONTRATOS	0,00	0,00	13.023,45	13.023,45C

BALANCETE DE VERIFICAÇÃO

Folha: 78

0101 - FUNDAÇÃO DE DESENV CIENTIFICO E CULTURAL

Entre Competências: 01/2021 até 12/2021

Conta	Red	Nomenclatura	Saldo Anterior	Mov. Débito	Mov. Crédito	Saldo Atual
91010300001		5086 - CONV 172/21 LATO SENSU EA	0,00	0,00	18,99	18,99C
91010300001	02674	RECEITAS DE CONVENIO	0,00	0,00	18,99	18,99C
91010300001		5087 - CONV 165/2021 CACHAÇA	0,00	0,00	8.836,80	8.836,80C
91010300001	02674	RECEITAS DE CONVENIO	0,00	0,00	8.836,80	8.836,80C
91010300001		5088 - CONV 172/2021 BOVINOCULT	0,00	0,00	5.300,94	5.300,94C
91010300001	02674	RECEITAS DE CONVENIO	0,00	0,00	5.300,94	5.300,94C
91010300001		5090 - FINEP 631/2021	0,00	0,00	6.087,57	6.087,57C
91010300001	02674	RECEITAS DE CONVENIO	0,00	0,00	6.087,57	6.087,57C
91010300001		5091 - ACORDO 32/2021 BOVINOS	0,00	0,00	19.685,07	19.685,07C
91010300001	02674	RECEITAS DE CONVENIO	0,00	0,00	19.685,07	19.685,07C
91010300002		5094 - ACORDO 34/2021 MV POWER	0,00	0,00	1.202,61	1.202,61C
91010300002	02675	RECEITAS DE CONTRATOS	0,00	0,00	1.202,61	1.202,61C
91010300002		9003 - FUNDAÇÃO MGT UFLA	0,00	0,00	47.609,06	47.609,06C
91010300002	02675	RECEITAS DE CONTRATOS	0,00	0,00	47.609,06	47.609,06C
91010300002		9007 - FIBRIA CERATOCYSTIS	0,00	0,00	20.452,96	20.452,96C
91010300002	02675	RECEITAS DE CONTRATOS	0,00	0,00	20.452,96	20.452,96C
91010300002		9017 - FUNDAÇÃO UFLA EVENTOS	0,00	0,00	34.382,60	34.382,60C
91010300002	02675	RECEITAS DE CONTRATOS	0,00	0,00	34.382,60	34.382,60C
91010300002		9018 - FUNDAÇÃO UFLA/INBATEC	0,00	0,00	11.944,17	11.944,17C
91010300002	02675	RECEITAS DE CONTRATOS	0,00	0,00	11.944,17	11.944,17C
91010300002		9020 - BIOINFRA MG	0,00	0,00	81.037,23	81.037,23C
91010300002	02675	RECEITAS DE CONTRATOS	0,00	0,00	81.037,23	81.037,23C
91010300002		9021 - CAFESAL	0,00	0,00	7.027,55	7.027,55C
91010300002	02675	RECEITAS DE CONTRATOS	0,00	0,00	7.027,55	7.027,55C
91010300002		9022 - CONTRATO 34 - AMPAR	0,00	0,00	56.336,61	56.336,61C
91010300002	02675	RECEITAS DE CONTRATOS	0,00	0,00	56.336,61	56.336,61C
91010300002		9025 - CONTRATO TECNOLOGIA	0,00	0,00	3.697.815,31	3.697.815,31C
91010300002	02675	RECEITAS DE CONTRATOS	0,00	0,00	3.697.815,31	3.697.815,31C
91010300002		9027 - CONTRATO AMPAR CANA DE AÇ	0,00	0,00	3.723,38	3.723,38C
91010300002	02675	RECEITAS DE CONTRATOS	0,00	0,00	3.723,38	3.723,38C
91010300002		9028 - FUNDAÇÃO MARFRIG	0,00	0,00	253.916,93	253.916,93C
91010300002	02675	RECEITAS DE CONTRATOS	0,00	0,00	253.916,93	253.916,93C
91010800000		RESULTADOS NAO OPERACIONAIS	0,00	0,00	113.547,64	113.547,64C
91010800000		0020 - ADM. INTERNO FUNDECC	0,00	0,00	113.547,64	113.547,64C
91010800002	03575	GANHO/PERDA DE ALIENAÇÃO INVEST	0,00	0,00	113.547,64	113.547,64C
91011000000		RECURSOS APLICADOS EM PROJETOS	0,00	48.906.519,76	91.181,98	48.815.337,78D
91011000012		0759 - TAXA DE BANCADA	0,00	37.098,12	0,00	37.098,12D
91011000012	00176	MATERIAL DE CONSUMO	0,00	32.516,33	0,00	32.516,33D
91011000018	00182	SERVIÇO DE PESSOA JURIDICA	0,00	1.280,00	0,00	1.280,00D
91011000084	02392	DOAÇÃO DE BENS	0,00	3.301,79	0,00	3.301,79D
91011000012		1581 - FINEP REF. 0194/12	0,00	729.521,01	0,00	729.521,01D
91011000012	00176	MATERIAL DE CONSUMO	0,00	72.866,36	0,00	72.866,36D
91011000018	00182	SERVIÇO DE PESSOA JURIDICA	0,00	1.500,00	0,00	1.500,00D
91011000084	02392	DOAÇÃO DE BENS	0,00	655.154,65	0,00	655.154,65D
91011000018		1771 - FINEP 0650/13	0,00	842.456,92	0,00	842.456,92D
91011000018	00182	SERVIÇO DE PESSOA JURIDICA	0,00	823.296,92	0,00	823.296,92D

BALANCETE DE VERIFICAÇÃO

Folha: 79

0101 - FUNDAÇÃO DE DESENV CIENTIFICO E CULTURAL

Entre Competências: 01/2021 até 12/2021

Conta	Red	Nomenclatura	Saldo Anterior	Mov. Débito	Mov. Crédito	Saldo Atual
91011000084	02392	DOAÇÃO DE BENS	0,00	19.160,00	0,00	19.160,00D
91011000012		1784 - FUNDAÇÃO VALE CRBS	0,00	40.871,99	0,00	40.871,99D
91011000012	00176	MATERIAL DE CONSUMO	0,00	26.307,49	0,00	26.307,49D
91011000018	00182	SERVIÇO DE PESSOA JURIDICA	0,00	1.260,00	0,00	1.260,00D
91011000027	00191	IMPOSTOS E TAXAS	0,00	152,40	0,00	152,40D
91011000034	00198	DESPESAS C/VEICULOS	0,00	4.337,00	0,00	4.337,00D
91011000084	02392	DOAÇÃO DE BENS	0,00	7.988,00	0,00	7.988,00D
91011000107	03331	SEGURO DE VEICULO	0,00	827,10	0,00	827,10D
91011000037		1965 - FAP BOLSAS 2015	0,00	713.300,00	0,00	713.300,00D
91011000037	00201	BOLSA DE PESQUISA	0,00	460.200,00	0,00	460.200,00D
91011000039	00057	DESPESAS ADMINISTRATIVAS	0,00	19.700,00	0,00	19.700,00D
91011000060	02055	BOLSA DE MESTRADO	0,00	108.000,00	0,00	108.000,00D
91011000064	02059	BOLSA DE DOUTORADO	0,00	125.400,00	0,00	125.400,00D
91011000109		1986 - FAP CHE APQ-001120/14	0,00	0,84	0,00	0,84D
91011000109	03560	IR S/ APLICAÇÃO	0,00	0,84	0,00	0,84D
91011000018		2087 - FINEP 0238/15	0,00	478.888,00	0,00	478.888,00D
91011000018	00182	SERVIÇO DE PESSOA JURIDICA	0,00	471.042,19	0,00	471.042,19D
91011000027	00191	IMPOSTOS E TAXAS	0,00	7.845,81	0,00	7.845,81D
91011000037		2090 - FAP APQ 00497/20	0,00	7.530,00	0,00	7.530,00D
91011000037	00201	BOLSA DE PESQUISA	0,00	7.200,00	0,00	7.200,00D
91011000039	00057	DESPESAS ADMINISTRATIVAS	0,00	330,00	0,00	330,00D
91011000012		2107 - FAP CAG APQ-02159/15	0,00	12.327,74	0,00	12.327,74D
91011000012	00176	MATERIAL DE CONSUMO	0,00	7.747,74	0,00	7.747,74D
91011000041	00070	MANUTENCAO MAQ/EUIP/INSTALACOES	0,00	4.580,00	0,00	4.580,00D
91011000012		2139 - FAP TEC APQ-02822/15	0,00	227,61	0,00	227,61D
91011000012	00176	MATERIAL DE CONSUMO	0,00	215,00	0,00	215,00D
91011000018	00182	SERVIÇO DE PESSOA JURIDICA	0,00	12,57	0,00	12,57D
91011000109	03560	IR S/ APLICAÇÃO	0,00	0,04	0,00	0,04D
91011000109		2151 - FAP CAG APQ-01426/15	0,00	0,17	0,00	0,17D
91011000109	03560	IR S/ APLICAÇÃO	0,00	0,17	0,00	0,17D
91011000012		2178 - FAP CAG APQ-02492/15	0,00	521,00	0,00	521,00D
91011000012	00176	MATERIAL DE CONSUMO	0,00	521,00	0,00	521,00D
91011000109		2179 - FAP OET 00995/17	0,00	0,18	0,00	0,18D
91011000109	03560	IR S/ APLICAÇÃO	0,00	0,18	0,00	0,18D
91011000109		2181 - FAP CHE APQ-00036/16	0,00	1,82	0,00	1,82D
91011000109	03560	IR S/ APLICAÇÃO	0,00	1,82	0,00	1,82D
91011000033		2182 - FAP CDS APQ-04087/15	0,00	3.090,90	0,00	3.090,90D
91011000033	00197	DIARIAS	0,00	3.090,90	0,00	3.090,90D
91011000012		2186 - FAP CAG APQ-01661/16	0,00	17.308,03	210,00	17.098,03D
91011000012	00176	MATERIAL DE CONSUMO	0,00	6.671,69	0,00	6.671,69D
91011000033	00197	DIARIAS	0,00	3.234,00	210,00	3.024,00D
91011000039	00057	DESPESAS ADMINISTRATIVAS	0,00	1.465,70	0,00	1.465,70D
91011000068	02063	LOCAÇÃO DE VEICULOS	0,00	5.936,64	0,00	5.936,64D
91011000033		2191 - FAP CRA APQ-01583/16	0,00	17.980,38	0,00	17.980,38D
91011000033	00197	DIARIAS	0,00	17.356,50	0,00	17.356,50D
91011000039	00057	DESPESAS ADMINISTRATIVAS	0,00	623,88	0,00	623,88D
91011000012		2193 - FAP CAG APQ-00891/16	0,00	7.324,65	0,00	7.324,65D
91011000012	00176	MATERIAL DE CONSUMO	0,00	2.729,33	0,00	2.729,33D
91011000039	00057	DESPESAS ADMINISTRATIVAS	0,00	4.595,32	0,00	4.595,32D

BALANCETE DE VERIFICAÇÃO

Folha: 80

0101 - FUNDAÇÃO DE DESENV CIENTIFICO E CULTURAL

Entre Competências: 01/2021 até 12/2021

Conta	Red	Nomenclatura	Saldo Anterior	Mov. Débito	Mov. Crédito	Saldo Atual
91011000018		2201 - FAP CAG APQ-01733/16	0,00	3.122,00	0,00	3.122,00D
91011000018	00182	SERVIÇO DE PESSOA JURIDICA	0,00	322,00	0,00	322,00D
91011000037	00201	BOLSA DE PESQUISA	0,00	2.800,00	0,00	2.800,00D
91011000109		2206 - FAP CVZ PPM-00668/16	0,00	0,35	0,00	0,35D
91011000109	03560	IR S/ APLICAÇÃO	0,00	0,35	0,00	0,35D
91011000109		2208 - FAP CVZ PPM-00763/16	0,00	0,22	0,00	0,22D
91011000109	03560	IR S/ APLICAÇÃO	0,00	0,22	0,00	0,22D
91011000109		2209 - FAP CAG PPM-00611/16	0,00	0,21	0,00	0,21D
91011000109	03560	IR S/ APLICAÇÃO	0,00	0,21	0,00	0,21D
91011000039		2212 - FAP CAG PPM-00498/16	0,00	45,28	0,00	45,28D
91011000039	00057	DESPEAS ADMINISTRATIVAS	0,00	43,64	0,00	43,64D
91011000109	03560	IR S/ APLICAÇÃO	0,00	1,64	0,00	1,64D
91011000039		2215 - FAP CVZ PPM-00765/16	0,00	312,65	0,00	312,65D
91011000039	00057	DESPEAS ADMINISTRATIVAS	0,00	312,65	0,00	312,65D
91011000012		2230 - FAP CAG APQ-01399/15	0,00	12.387,90	0,00	12.387,90D
91011000012	00176	MATERIAL DE CONSUMO	0,00	9.027,90	0,00	9.027,90D
91011000018	00182	SERVIÇO DE PESSOA JURIDICA	0,00	3.360,00	0,00	3.360,00D
91011000012		2231 - FAP TEC APQ 00543/20	0,00	4.646,31	0,00	4.646,31D
91011000012	00176	MATERIAL DE CONSUMO	0,00	1.646,31	0,00	1.646,31D
91011000037	00201	BOLSA DE PESQUISA	0,00	3.000,00	0,00	3.000,00D
91011000010		2236 - FAP CAG APQ-01100/15	0,00	560,00	0,00	560,00D
91011000010	00174	MATERIAL DE INFORMATICA	0,00	560,00	0,00	560,00D
91011000109		2239 - FAP CAG APQ-01031/15	0,00	0,50	0,00	0,50D
91011000109	03560	IR S/ APLICAÇÃO	0,00	0,50	0,00	0,50D
91011000033		2241 - FAP CRA APQ-00929/15	0,00	6.437,38	210,00	6.227,38D
91011000033	00197	DIARIAS	0,00	1.407,00	210,00	1.197,00D
91011000102	02903	PUBLICAÇÕES DE EDITAIS E ARTIGO	0,00	5.029,04	0,00	5.029,04D
91011000109	03560	IR S/ APLICAÇÃO	0,00	1,34	0,00	1,34D
91011000012		2242 - FAP CAG APQ-00778/15	0,00	2.265,33	0,00	2.265,33D
91011000012	00176	MATERIAL DE CONSUMO	0,00	1.734,33	0,00	1.734,33D
91011000041	00070	MANUTENCAO MAQ/EUIP/INSTALACOES	0,00	530,00	0,00	530,00D
91011000109	03560	IR S/ APLICAÇÃO	0,00	1,00	0,00	1,00D
91011000012		2246 - FAP CAG APQ-01053/15	0,00	1.551,00	0,00	1.551,00D
91011000012	00176	MATERIAL DE CONSUMO	0,00	1.551,00	0,00	1.551,00D
91011000011		2255 - FAP CAG APQ-03605/17	0,00	467.673,57	696,96	466.976,61D
91011000011	00175	SERVIÇO DE DESPACHO ADUANEIRO	0,00	20.774,58	696,96	20.077,62D
91011000012	00176	MATERIAL DE CONSUMO	0,00	97.493,34	0,00	97.493,34D
91011000018	00182	SERVIÇO DE PESSOA JURIDICA	0,00	80.017,83	0,00	80.017,83D
91011000037	00201	BOLSA DE PESQUISA	0,00	132.352,92	0,00	132.352,92D
91011000039	00057	DESPEAS ADMINISTRATIVAS	0,00	38.801,24	0,00	38.801,24D
91011000041	00070	MANUTENCAO MAQ/EUIP/INSTALACOES	0,00	4.000,00	0,00	4.000,00D
91011000084	02392	DOAÇÃO DE BENS	0,00	53.839,00	0,00	53.839,00D
91011000102	02903	PUBLICAÇÕES DE EDITAIS E ARTIGO	0,00	40.394,66	0,00	40.394,66D
91011000012		2263 - FAP CBB APQ-00374/16	0,00	7.785,10	0,00	7.785,10D
91011000012	00176	MATERIAL DE CONSUMO	0,00	7.785,10	0,00	7.785,10D
91011000012		2268 - FAP CAG APQ-02424/16	0,00	770,30	0,00	770,30D
91011000012	00176	MATERIAL DE CONSUMO	0,00	770,30	0,00	770,30D
91011000109		2271 - FAP TEC APQ-02694/16	0,00	0,83	0,00	0,83D
91011000109	03560	IR S/ APLICAÇÃO	0,00	0,83	0,00	0,83D

BALANCETE DE VERIFICAÇÃO

Folha: 81

0101 - FUNDAÇÃO DE DESENV CIENTIFICO E CULTURAL

Entre Competências: 01/2021 até 12/2021

Conta	Red	Nomenclatura	Saldo Anterior	Mov. Débito	Mov. Crédito	Saldo Atual
91011000109		2272 - FAP CSA APQ-02728/16	0,00	0,88	0,00	0,88D
91011000109	03560	IR S/ APLICAÇÃO	0,00	0,88	0,00	0,88D
91011000109		2273 - FAP CSA APQ-02927/16	0,00	0,28	0,00	0,28D
91011000109	03560	IR S/ APLICAÇÃO	0,00	0,28	0,00	0,28D
91011000109		2275 - FAP CVZ APQ-03275/16	0,00	6,13	0,00	6,13D
91011000109	03560	IR S/ APLICAÇÃO	0,00	6,13	0,00	6,13D
91011000035		2276 - FAP CRA APQ-03315/16	0,00	618,15	0,00	618,15D
91011000035	00199	DEVOLUÇÕES	0,00	618,15	0,00	618,15D
91011000012		2280 - FAP CAG APQ-00750/16	0,00	51,00	0,00	51,00D
91011000012	00176	MATERIAL DE CONSUMO	0,00	51,00	0,00	51,00D
91011000012		2281 - FAP CAG APQ-00798/16	0,00	6.296,31	0,00	6.296,31D
91011000012	00176	MATERIAL DE CONSUMO	0,00	6.295,44	0,00	6.295,44D
91011000109	03560	IR S/ APLICAÇÃO	0,00	0,87	0,00	0,87D
91011000109		2284 - FAP CSA APQ-01535/16	0,00	0,59	0,00	0,59D
91011000109	03560	IR S/ APLICAÇÃO	0,00	0,59	0,00	0,59D
91011000012		2285 - FAP CAG APQ-02118/16	0,00	15.693,44	0,00	15.693,44D
91011000012	00176	MATERIAL DE CONSUMO	0,00	15.693,44	0,00	15.693,44D
91011000033		2287 - FAP CAG APQ--02362/16	0,00	1.029,00	0,00	1.029,00D
91011000033	00197	DIARIAS	0,00	1.029,00	0,00	1.029,00D
91011000012		2289 - FAP CAG APQ-02464/16	0,00	6.583,29	0,00	6.583,29D
91011000012	00176	MATERIAL DE CONSUMO	0,00	4.663,29	0,00	4.663,29D
91011000084	02392	DOAÇÃO DE BENS	0,00	1.920,00	0,00	1.920,00D
91011000012		2290 - FAP CAG APQ-02487/16	0,00	189,27	0,00	189,27D
91011000012	00176	MATERIAL DE CONSUMO	0,00	189,27	0,00	189,27D
91011000012		2291 - FAP CAG APQ-02550/16	0,00	8.075,43	0,00	8.075,43D
91011000012	00176	MATERIAL DE CONSUMO	0,00	8.074,30	0,00	8.074,30D
91011000109	03560	IR S/ APLICAÇÃO	0,00	1,13	0,00	1,13D
91011000109		2292 - FAP TEC APQ-02840/16	0,00	0,10	0,00	0,10D
91011000109	03560	IR S/ APLICAÇÃO	0,00	0,10	0,00	0,10D
91011000109		2294 - FAP CAG APQ-02923/16	0,00	0,03	0,00	0,03D
91011000109	03560	IR S/ APLICAÇÃO	0,00	0,03	0,00	0,03D
91011000012		2296 - FAP CAG APQ-02988/16	0,00	2.424,33	0,00	2.424,33D
91011000012	00176	MATERIAL DE CONSUMO	0,00	2.424,30	0,00	2.424,30D
91011000109	03560	IR S/ APLICAÇÃO	0,00	0,03	0,00	0,03D
91011000109		2297 - FAP CEX APQ-03095/16	0,00	0,42	0,00	0,42D
91011000109	03560	IR S/ APLICAÇÃO	0,00	0,42	0,00	0,42D
91011000012		2298 - FAP CAG APQ-03268/16	0,00	1.313,55	0,00	1.313,55D
91011000012	00176	MATERIAL DE CONSUMO	0,00	1.313,40	0,00	1.313,40D
91011000109	03560	IR S/ APLICAÇÃO	0,00	0,15	0,00	0,15D
91011000012		2300 - FAP CAG APQ-03851/16	0,00	8.122,47	0,00	8.122,47D
91011000012	00176	MATERIAL DE CONSUMO	0,00	8.122,47	0,00	8.122,47D
91011000012		2302 - FAP CAG APQ-02075/16	0,00	3.212,48	0,00	3.212,48D
91011000012	00176	MATERIAL DE CONSUMO	0,00	1.874,92	0,00	1.874,92D
91011000039	00057	DESPESAS ADMINISTRATIVAS	0,00	1.337,56	0,00	1.337,56D
91011000011		2311 - CONV. FINEP 058/16	0,00	917.231,59	0,00	917.231,59D

BALANCETE DE VERIFICAÇÃO

Folha: 82

0101 - FUNDAÇÃO DE DESENV CIENTIFICO E CULTURAL

Entre Competências: 01/2021 até 12/2021

Conta	Red	Nomenclatura	Saldo Anterior	Mov. Débito	Mov. Crédito	Saldo Atual
91011000011	00175	SERVIÇO DE DESPACHO ADUANEIRO	0,00	20.535,00	0,00	20.535,00D
91011000018	00182	SERVIÇO DE PESSOA JURIDICA	0,00	28.895,92	0,00	28.895,92D
91011000027	00191	IMPOSTOS E TAXAS	0,00	7.439,84	0,00	7.439,84D
91011000039	00057	DESPESAS ADMINISTRATIVAS	0,00	43.705,69	0,00	43.705,69D
91011000084	02392	DOAÇÃO DE BENS	0,00	816.655,14	0,00	816.655,14D
91011000011		2312 - FINEP 501/16	0,00	308.005,46	0,00	308.005,46D
91011000011	00175	SERVIÇO DE DESPACHO ADUANEIRO	0,00	190.632,50	0,00	190.632,50D
91011000018	00182	SERVIÇO DE PESSOA JURIDICA	0,00	105.500,00	0,00	105.500,00D
91011000039	00057	DESPESAS ADMINISTRATIVAS	0,00	11.872,96	0,00	11.872,96D
91011000012		2324 - EDITORA 165/2018	0,00	123.491,64	950,00	122.541,64D
91011000012	00176	MATERIAL DE CONSUMO	0,00	24,50	0,00	24,50D
91011000017	00181	CURSOS CONGRESSOS E SEMINARIOS	0,00	1.731,78	0,00	1.731,78D
91011000018	00182	SERVIÇO DE PESSOA JURIDICA	0,00	70.498,40	950,00	69.548,40D
91011000019	00183	SERVIÇO DE PESSOA FISICA	0,00	1.188,00	0,00	1.188,00D
91011000020	00184	FRETES E CARRETOS	0,00	1.363,53	0,00	1.363,53D
91011000021	00185	COMBUSTIVEL E LUBRIFICANTE	0,00	1.522,85	0,00	1.522,85D
91011000026	00190	DESPESAS POSTAIS	0,00	167,61	0,00	167,61D
91011000027	00191	IMPOSTOS E TAXAS	0,00	1.136,60	0,00	1.136,60D
91011000034	00198	DESPESAS C/VEICULOS	0,00	136,00	0,00	136,00D
91011000039	00057	DESPESAS ADMINISTRATIVAS	0,00	19.064,93	0,00	19.064,93D
91011000050	01005	GUIA DE RECOLHIMENTO UNICO - GR	0,00	3.513,52	0,00	3.513,52D
91011000055	01643	LIVROS E REVISTAS	0,00	2.327,31	0,00	2.327,31D
91011000072	02133	MENSALIDADES E ANUIDADES	0,00	3.519,08	0,00	3.519,08D
91011000088	02451	INSS PESSOA FISICA.PATRONAL	0,00	237,60	0,00	237,60D
91011000091	02501	LICENÇA DE USO DE SOFTWARE	0,00	16.232,29	0,00	16.232,29D
91011000107	03331	SEGURO DE VEICULO	0,00	827,64	0,00	827,64D
91011000039		2325 - FAP TEC APQ 02762/17	0,00	420,00	0,00	420,00D
91011000039	00057	DESPESAS ADMINISTRATIVAS	0,00	420,00	0,00	420,00D
91011000012		2326 - FAP APQ 00826/19	0,00	128.369,78	0,00	128.369,78D
91011000012	00176	MATERIAL DE CONSUMO	0,00	96.353,01	0,00	96.353,01D
91011000037	00201	BOLSA DE PESQUISA	0,00	17.300,00	0,00	17.300,00D
91011000039	00057	DESPESAS ADMINISTRATIVAS	0,00	4.404,77	0,00	4.404,77D
91011000041	00070	MANUTENCAO MAQ/EUIP/INSTALACOES	0,00	10.312,00	0,00	10.312,00D
91011000012		2327 - FAPEMIG CRA RDP-00070/18	0,00	29.837,50	0,00	29.837,50D
91011000012	00176	MATERIAL DE CONSUMO	0,00	566,00	0,00	566,00D
91011000033	00197	DIARIAS	0,00	5.071,50	0,00	5.071,50D
91011000037	00201	BOLSA DE PESQUISA	0,00	24.200,00	0,00	24.200,00D
91011000012		2328 - FAPEMIG CRA RPD 00099/18	0,00	14.882,93	0,01	14.882,92D
91011000012	00176	MATERIAL DE CONSUMO	0,00	14.882,93	0,01	14.882,92D
91011000037		2329 - FAPEMIG CRA RDP 00092/18	0,00	48.584,65	0,00	48.584,65D
91011000037	00201	BOLSA DE PESQUISA	0,00	45.100,00	0,00	45.100,00D
91011000039	00057	DESPESAS ADMINISTRATIVAS	0,00	3.484,65	0,00	3.484,65D
91011000011		2330 - FAPEMIG CRA RDP 00079/18	0,00	125.677,92	5.395,33	120.282,59D
91011000011	00175	SERVIÇO DE DESPACHO ADUANEIRO	0,00	10.036,02	1.195,33	8.840,69D
91011000012	00176	MATERIAL DE CONSUMO	0,00	30.358,52	0,00	30.358,52D
91011000033	00197	DIARIAS	0,00	42.682,50	4.200,00	38.482,50D
91011000037	00201	BOLSA DE PESQUISA	0,00	40.700,00	0,00	40.700,00D
91011000039	00057	DESPESAS ADMINISTRATIVAS	0,00	1.900,88	0,00	1.900,88D
91011000033		2332 - FAPEMIG CRA RDP - 00073/1	0,00	35.223,60	2.200,00	33.023,60D
91011000033	00197	DIARIAS	0,00	6.990,90	0,00	6.990,90D
91011000037	00201	BOLSA DE PESQUISA	0,00	26.400,00	2.200,00	24.200,00D
91011000039	00057	DESPESAS ADMINISTRATIVAS	0,00	1.832,70	0,00	1.832,70D
91011000039		2333 - FINEP 316/18	0,00	645.606,96	0,00	645.606,96D
91011000039	00057	DESPESAS ADMINISTRATIVAS	0,00	43.462,01	0,00	43.462,01D
91011000084	02392	DOAÇÃO DE BENS	0,00	602.144,95	0,00	602.144,95D

BALANCETE DE VERIFICAÇÃO

Folha: 83

0101 - FUNDAÇÃO DE DESENV CIENTIFICO E CULTURAL

Entre Competências: 01/2021 até 12/2021

Conta	Red	Nomenclatura	Saldo Anterior	Mov. Débito	Mov. Crédito	Saldo Atual
91011000037		2336 - FAP CSA ACN 00338/17	0,00	9.944,96	0,00	9.944,96D
91011000037	00201	BOLSA DE PESQUISA	0,00	8.400,00	0,00	8.400,00D
91011000039	00057	DESPEAS ADMINISTRATIVAS	0,00	1.544,96	0,00	1.544,96D
91011000011		2338 - FAP CAG RDP 00001/20	0,00	189.370,15	5.312,23	184.057,92D
91011000011	00175	SERVIÇO DE DESPACHO ADUANEIRO	0,00	14.282,00	5.312,22	8.969,78D
91011000012	00176	MATERIAL DE CONSUMO	0,00	33.747,61	0,01	33.747,60D
91011000018	00182	SERVIÇO DE PESSOA JURIDICA	0,00	51.941,05	0,00	51.941,05D
91011000037	00201	BOLSA DE PESQUISA	0,00	56.500,00	0,00	56.500,00D
91011000039	00057	DESPEAS ADMINISTRATIVAS	0,00	16.116,92	0,00	16.116,92D
91011000041	00070	MANUTENCAO MAQ/EUIP/INSTALACOES	0,00	15.479,32	0,00	15.479,32D
91011000050	01005	GUIA DE RECOLHIMENTO UNICO - GR	0,00	1.303,25	0,00	1.303,25D
91011000037		2339 - FAP TEC APQ 00096/20	0,00	3.020,00	0,00	3.020,00D
91011000037	00201	BOLSA DE PESQUISA	0,00	2.800,00	0,00	2.800,00D
91011000039	00057	DESPEAS ADMINISTRATIVAS	0,00	220,00	0,00	220,00D
91011000012		2340 - FAP APQ 00112/19	0,00	124.155,50	1.680,00	122.475,50D
91011000012	00176	MATERIAL DE CONSUMO	0,00	7.136,85	0,00	7.136,85D
91011000016	00180	DESPEAS DE VIAGEM E HOSPEDAGEM	0,00	283,98	0,00	283,98D
91011000018	00182	SERVIÇO DE PESSOA JURIDICA	0,00	400,00	0,00	400,00D
91011000021	00185	COMBUSTIVEL E LUBRIFICANTE	0,00	5.493,80	0,00	5.493,80D
91011000033	00197	DIARIAS	0,00	25.462,50	1.680,00	23.782,50D
91011000037	00201	BOLSA DE PESQUISA	0,00	38.894,74	0,00	38.894,74D
91011000039	00057	DESPEAS ADMINISTRATIVAS	0,00	3.825,60	0,00	3.825,60D
91011000062	02057	EXAMES MEDICOS	0,00	600,00	0,00	600,00D
91011000068	02063	LOCAÇÃO DE VEICULOS	0,00	24.015,00	0,00	24.015,00D
91011000084	02392	DOAÇÃO DE BENS	0,00	18.043,03	0,00	18.043,03D
91011000012		2341 - FAP APQ 00185/19	0,00	76.756,90	0,00	76.756,90D
91011000012	00176	MATERIAL DE CONSUMO	0,00	5.891,67	0,00	5.891,67D
91011000015	00179	ALIMENTAÇÃO	0,00	234,60	0,00	234,60D
91011000016	00180	DESPEAS DE VIAGEM E HOSPEDAGEM	0,00	230,04	0,00	230,04D
91011000021	00185	COMBUSTIVEL E LUBRIFICANTE	0,00	287,00	0,00	287,00D
91011000033	00197	DIARIAS	0,00	1.087,80	0,00	1.087,80D
91011000037	00201	BOLSA DE PESQUISA	0,00	56.731,67	0,00	56.731,67D
91011000039	00057	DESPEAS ADMINISTRATIVAS	0,00	2.809,80	0,00	2.809,80D
91011000068	02063	LOCAÇÃO DE VEICULOS	0,00	2.891,22	0,00	2.891,22D
91011000084	02392	DOAÇÃO DE BENS	0,00	6.593,10	0,00	6.593,10D
91011000012		2342 - FAP APQ 04472/17	0,00	92.497,47	0,00	92.497,47D
91011000012	00176	MATERIAL DE CONSUMO	0,00	86.443,77	0,00	86.443,77D
91011000033	00197	DIARIAS	0,00	1.407,00	0,00	1.407,00D
91011000039	00057	DESPEAS ADMINISTRATIVAS	0,00	4.646,70	0,00	4.646,70D
91011000037		2343 - FAP APQ 00997/19	0,00	123.627,50	0,00	123.627,50D
91011000037	00201	BOLSA DE PESQUISA	0,00	117.900,00	0,00	117.900,00D
91011000039	00057	DESPEAS ADMINISTRATIVAS	0,00	5.727,50	0,00	5.727,50D
91011000012		2344 - FAP RED 00330/16	0,00	75.185,52	220,50	74.965,02D
91011000012	00176	MATERIAL DE CONSUMO	0,00	3.322,85	0,00	3.322,85D
91011000033	00197	DIARIAS	0,00	8.641,50	220,50	8.421,00D
91011000037	00201	BOLSA DE PESQUISA	0,00	55.600,00	0,00	55.600,00D
91011000039	00057	DESPEAS ADMINISTRATIVAS	0,00	3.395,69	0,00	3.395,69D
91011000068	02063	LOCAÇÃO DE VEICULOS	0,00	4.225,48	0,00	4.225,48D
91011000010		2345 - FAP TEC APQ 01107/19	0,00	2.476,30	0,00	2.476,30D
91011000010	00174	MATERIAL DE INFORMATICA	0,00	425,00	0,00	425,00D
91011000012	00176	MATERIAL DE CONSUMO	0,00	1.766,30	0,00	1.766,30D
91011000017	00181	CURSOS CONGRESSOS E SEMINARIOS	0,00	285,00	0,00	285,00D
91011000012		2346 - FAP TEC APQ 01068/19	0,00	30.338,30	0,00	30.338,30D
91011000012	00176	MATERIAL DE CONSUMO	0,00	2.699,65	0,00	2.699,65D
91011000018	00182	SERVIÇO DE PESSOA JURIDICA	0,00	2.114,00	0,00	2.114,00D

BALANCETE DE VERIFICAÇÃO

Folha: 84

0101 - FUNDAÇÃO DE DESENV CIENTIFICO E CULTURAL

Entre Competências: 01/2021 até 12/2021

Conta	Red	Nomenclatura	Saldo Anterior	Mov. Débito	Mov. Crédito	Saldo Atual
91011000037	00201	BOLSA DE PESQUISA	0,00	10.800,00	0,00	10.800,00D
91011000039	00057	DESPESAS ADMINISTRATIVAS	0,00	1.172,59	0,00	1.172,59D
91011000084	02392	DOAÇÃO DE BENS	0,00	13.552,06	0,00	13.552,06D
91011000012		2347 - FAP APQ 02904/17	0,00	24.097,73	0,00	24.097,73D
91011000012	00176	MATERIAL DE CONSUMO	0,00	7.942,46	0,00	7.942,46D
91011000039	00057	DESPESAS ADMINISTRATIVAS	0,00	1.175,27	0,00	1.175,27D
91011000084	02392	DOAÇÃO DE BENS	0,00	14.980,00	0,00	14.980,00D
91011000012		2350 - FAP PPM 00355/17	0,00	18.017,56	0,00	18.017,56D
91011000012	00176	MATERIAL DE CONSUMO	0,00	1.659,00	0,00	1.659,00D
91011000084	02392	DOAÇÃO DE BENS	0,00	16.358,56	0,00	16.358,56D
91011000033		2351 - FAP PPM 00289/17	0,00	15.357,90	0,00	15.357,90D
91011000033	00197	DIARIAS	0,00	1.572,90	0,00	1.572,90D
91011000084	02392	DOAÇÃO DE BENS	0,00	13.785,00	0,00	13.785,00D
91011000012		2352 - FAP PPM 00511/18	0,00	23.052,42	0,00	23.052,42D
91011000012	00176	MATERIAL DE CONSUMO	0,00	15.254,42	0,00	15.254,42D
91011000084	02392	DOAÇÃO DE BENS	0,00	7.798,00	0,00	7.798,00D
91011000012		2353 - FAP APQ 01311/18	0,00	12.080,20	0,00	12.080,20D
91011000012	00176	MATERIAL DE CONSUMO	0,00	12.080,20	0,00	12.080,20D
91011000012		2354 - FAP APQ 001142/17	0,00	8.175,03	0,00	8.175,03D
91011000012	00176	MATERIAL DE CONSUMO	0,00	2.174,65	0,00	2.174,65D
91011000084	02392	DOAÇÃO DE BENS	0,00	6.000,38	0,00	6.000,38D
91011000037		2355 - FAP BOLSAS 523/2021	0,00	2.653.666,88	3.000,00	2.650.666,88D
91011000037	00201	BOLSA DE PESQUISA	0,00	1.744.800,00	0,00	1.744.800,00D
91011000039	00057	DESPESAS ADMINISTRATIVAS	0,00	62.741,88	0,00	62.741,88D
91011000060	02055	BOLSA DE MESTRADO	0,00	389.625,00	3.000,00	386.625,00D
91011000064	02059	BOLSA DE DOUTORADO	0,00	456.500,00	0,00	456.500,00D
91011000012		2356 - FUNDAÇÃO TAXA DE BANCADA	0,00	19.825,70	0,00	19.825,70D
91011000012	00176	MATERIAL DE CONSUMO	0,00	11.931,56	0,00	11.931,56D
91011000016	00180	DESPESAS DE VIAGEM E HOSPEDAGEM	0,00	520,00	0,00	520,00D
91011000017	00181	CURSOS CONGRESSOS E SEMINARIOS	0,00	1.903,14	0,00	1.903,14D
91011000018	00182	SERVIÇO DE PESSOA JURIDICA	0,00	704,00	0,00	704,00D
91011000033	00197	DIARIAS	0,00	4.557,00	0,00	4.557,00D
91011000035	00199	DEVOLUÇÕES	0,00	210,00	0,00	210,00D
91011000012		2358 - FINEP 2550/2020	0,00	48.748,00	0,00	48.748,00D
91011000012	00176	MATERIAL DE CONSUMO	0,00	41.028,00	0,00	41.028,00D
91011000018	00182	SERVIÇO DE PESSOA JURIDICA	0,00	5.400,00	0,00	5.400,00D
91011000039	00057	DESPESAS ADMINISTRATIVAS	0,00	2.320,00	0,00	2.320,00D
91011000012		2359 - FAP PPM 00145/17	0,00	1.151,70	0,00	1.151,70D
91011000012	00176	MATERIAL DE CONSUMO	0,00	1.151,70	0,00	1.151,70D
91011000012		2360 - FAP PPM 00337/18	0,00	44.882,45	0,01	44.882,44D
91011000012	00176	MATERIAL DE CONSUMO	0,00	20.251,75	0,01	20.251,74D
91011000018	00182	SERVIÇO DE PESSOA JURIDICA	0,00	7.005,00	0,00	7.005,00D
91011000033	00197	DIARIAS	0,00	2.557,80	0,00	2.557,80D
91011000039	00057	DESPESAS ADMINISTRATIVAS	0,00	1.630,64	0,00	1.630,64D
91011000084	02392	DOAÇÃO DE BENS	0,00	4.497,00	0,00	4.497,00D
91011000102	02903	PUBLICAÇÕES DE EDITAIS E ARTIGO	0,00	8.940,26	0,00	8.940,26D
91011000084		2361 - FAP PPM 00545/18	0,00	8.488,80	0,00	8.488,80D
91011000084	02392	DOAÇÃO DE BENS	0,00	8.488,80	0,00	8.488,80D
91011000012		2362 - FAP APQ 00853/17	0,00	2.716,90	0,00	2.716,90D
91011000012	00176	MATERIAL DE CONSUMO	0,00	2.716,90	0,00	2.716,90D
91011000039		2371 - FAP APQ 00906/17	0,00	2.493,75	0,00	2.493,75D

BALANCETE DE VERIFICAÇÃO

Folha: 85

0101 - FUNDAÇÃO DE DESENV CIENTIFICO E CULTURAL

Entre Competências: 01/2021 até 12/2021

Conta	Red	Nomenclatura	Saldo Anterior	Mov. Débito	Mov. Crédito	Saldo Atual
91011000039	00057	DESPESAS ADMINISTRATIVAS	0,00	118,75	0,00	118,75D
91011000084	02392	DOAÇÃO DE BENS	0,00	2.375,00	0,00	2.375,00D
91011000012		2373 - FAP CVZ APQ 02920/18	0,00	31.843,57	0,00	31.843,57D
91011000012	00176	MATERIAL DE CONSUMO	0,00	9.056,42	0,00	9.056,42D
91011000033	00197	DIARIAS	0,00	10.032,12	0,00	10.032,12D
91011000063	02058	PASSAGENS AEREAS	0,00	7.315,03	0,00	7.315,03D
91011000084	02392	DOAÇÃO DE BENS	0,00	5.440,00	0,00	5.440,00D
91011000012		2374 - FAP CSA PPM 00560/17	0,00	26.921,00	0,00	26.921,00D
91011000012	00176	MATERIAL DE CONSUMO	0,00	922,00	0,00	922,00D
91011000084	02392	DOAÇÃO DE BENS	0,00	20.819,00	0,00	20.819,00D
91011000091	02501	LICENÇA DE USO DE SOFTWARE	0,00	5.180,00	0,00	5.180,00D
91011000018		2378 - FAP OET 00043/21	0,00	18.000,00	0,00	18.000,00D
91011000018	00182	SERVIÇO DE PESSOA JURIDICA	0,00	18.000,00	0,00	18.000,00D
91011000084		2385 - FAP TEC APQ 02098/21	0,00	6.496,61	0,00	6.496,61D
91011000084	02392	DOAÇÃO DE BENS	0,00	6.496,61	0,00	6.496,61D
91011000012		5013 - CONV. SOUZA CRUZ MELHORAM	0,00	124.408,16	0,00	124.408,16D
91011000012	00176	MATERIAL DE CONSUMO	0,00	64.983,47	0,00	64.983,47D
91011000016	00180	DESPESAS DE VIAGEM E HOSPEDAGEM	0,00	2.876,99	0,00	2.876,99D
91011000018	00182	SERVIÇO DE PESSOA JURIDICA	0,00	2.700,00	0,00	2.700,00D
91011000019	00183	SERVIÇO DE PESSOA FISICA	0,00	2.806,95	0,00	2.806,95D
91011000021	00185	COMBUSTIVEL E LUBRIFICANTE	0,00	13.055,53	0,00	13.055,53D
91011000034	00198	DESPESAS C/VEICULOS	0,00	6.083,00	0,00	6.083,00D
91011000037	00201	BOLSA DE PESQUISA	0,00	15.400,00	0,00	15.400,00D
91011000039	00057	DESPESAS ADMINISTRATIVAS	0,00	10.752,22	0,00	10.752,22D
91011000041	00070	MANUTENCAO MAQ/EUIP/INSTALACOES	0,00	3.890,00	0,00	3.890,00D
91011000084	02392	DOAÇÃO DE BENS	0,00	1.860,00	0,00	1.860,00D
91011000001		5016 - CONV. CEMIG GT-611	0,00	595.121,91	3.521,03	591.600,88D
91011000001	00165	DESPESA SALARIO	0,00	161.176,81	0,00	161.176,81D
91011000012	00176	MATERIAL DE CONSUMO	0,00	955,25	0,00	955,25D
91011000016	00180	DESPESAS DE VIAGEM E HOSPEDAGEM	0,00	6.902,40	2.471,03	4.431,37D
91011000018	00182	SERVIÇO DE PESSOA JURIDICA	0,00	125.050,00	0,00	125.050,00D
91011000021	00185	COMBUSTIVEL E LUBRIFICANTE	0,00	1.066,92	0,00	1.066,92D
91011000033	00197	DIARIAS	0,00	8.755,00	1.050,00	7.705,00D
91011000034	00198	DESPESAS C/VEICULOS	0,00	2.179,00	0,00	2.179,00D
91011000035	00199	DEVOLUÇÕES	0,00	2.284,77	0,00	2.284,77D
91011000037	00201	BOLSA DE PESQUISA	0,00	217.000,00	0,00	217.000,00D
91011000039	00057	DESPESAS ADMINISTRATIVAS	0,00	54.295,62	0,00	54.295,62D
91011000068	02063	LOCAÇÃO DE VEICULOS	0,00	15.456,14	0,00	15.456,14D
91011000001		5018 - CONV. ARBORETUM	0,00	325.428,99	0,00	325.428,99D
91011000001	00165	DESPESA SALARIO	0,00	41.649,25	0,00	41.649,25D
91011000012	00176	MATERIAL DE CONSUMO	0,00	123.182,63	0,00	123.182,63D
91011000018	00182	SERVIÇO DE PESSOA JURIDICA	0,00	22.414,50	0,00	22.414,50D
91011000021	00185	COMBUSTIVEL E LUBRIFICANTE	0,00	8.591,08	0,00	8.591,08D
91011000033	00197	DIARIAS	0,00	1.440,00	0,00	1.440,00D
91011000037	00201	BOLSA DE PESQUISA	0,00	71.100,00	0,00	71.100,00D
91011000039	00057	DESPESAS ADMINISTRATIVAS	0,00	25.083,52	0,00	25.083,52D
91011000063	02058	PASSAGENS AEREAS	0,00	1.089,01	0,00	1.089,01D
91011000068	02063	LOCAÇÃO DE VEICULOS	0,00	27.000,00	0,00	27.000,00D
91011000084	02392	DOAÇÃO DE BENS	0,00	3.879,00	0,00	3.879,00D
91011000012		5020 - FIBRIA EMBRIOGENESE 189/2	0,00	91.607,24	0,00	91.607,24D
91011000012	00176	MATERIAL DE CONSUMO	0,00	12.407,20	0,00	12.407,20D
91011000037	00201	BOLSA DE PESQUISA	0,00	65.200,00	0,00	65.200,00D
91011000039	00057	DESPESAS ADMINISTRATIVAS	0,00	11.000,04	0,00	11.000,04D
91011000050	01005	GUIA DE RECOLHIMENTO UNICO - GR	0,00	3.000,00	0,00	3.000,00D
91011000012		5021 - FUNDAÇÃO SAUDE ANIMAL	0,00	439.288,50	0,00	439.288,50D
91011000012	00176	MATERIAL DE CONSUMO	0,00	280.015,62	0,00	280.015,62D

BALANCETE DE VERIFICAÇÃO

Folha: 86

0101 - FUNDAÇÃO DE DESENV CIENTIFICO E CULTURAL

Entre Competências: 01/2021 até 12/2021

Conta	Red	Nomenclatura	Saldo Anterior	Mov. Débito	Mov. Crédito	Saldo Atual
91011000018	00182	SERVIÇO DE PESSOA JURIDICA	0,00	57.695,80	0,00	57.695,80D
91011000030	00194	TELEFONE	0,00	924,76	0,00	924,76D
91011000039	00057	DESPESAS ADMINISTRATIVAS	0,00	48.890,85	0,00	48.890,85D
91011000041	00070	MANUTENCAO MAQ/EUIP/INSTALACOES	0,00	8.171,08	0,00	8.171,08D
91011000050	01005	GUIA DE RECOLHIMENTO UNICO - GR	0,00	8.957,65	0,00	8.957,65D
91011000084	02392	DOAÇÃO DE BENS	0,00	34.632,74	0,00	34.632,74D
91011000001		5022 - CEMIG GT 612	0,00	1.404.462,93	13.419,26	1.391.043,67D
91011000001	00165	DESPESA SALARIO	0,00	349.794,48	0,00	349.794,48D
91011000012	00176	MATERIAL DE CONSUMO	0,00	22.014,10	0,00	22.014,10D
91011000016	00180	DESPESAS DE VIAGEM E HOSPEDAGEM	0,00	14.773,62	5.669,76	9.103,86D
91011000018	00182	SERVIÇO DE PESSOA JURIDICA	0,00	718.711,79	0,00	718.711,79D
91011000021	00185	COMBUSTIVEL E LUBRIFICANTE	0,00	3.808,69	0,00	3.808,69D
91011000033	00197	DIARIAS	0,00	46.720,00	5.760,00	40.960,00D
91011000034	00198	DESPESAS C/VEICULOS	0,00	90,00	0,00	90,00D
91011000037	00201	BOLSA DE PESQUISA	0,00	138.060,00	0,00	138.060,00D
91011000039	00057	DESPESAS ADMINISTRATIVAS	0,00	71.996,43	1.989,50	70.006,93D
91011000068	02063	LOCAÇÃO DE VEICULOS	0,00	38.493,82	0,00	38.493,82D
91011000012		5023 - BASF CHALFUN 194/2018	0,00	12.168,09	0,00	12.168,09D
91011000012	00176	MATERIAL DE CONSUMO	0,00	12.168,09	0,00	12.168,09D
91011000001		5024 - CEMIG GT 635	0,00	518.009,28	3.939,45	514.069,83D
91011000001	00165	DESPESA SALARIO	0,00	68.711,13	0,00	68.711,13D
91011000009	00173	MATERIAL DE ESCRITORIO	0,00	11.273,00	0,00	11.273,00D
91011000012	00176	MATERIAL DE CONSUMO	0,00	69.557,34	0,01	69.557,33D
91011000016	00180	DESPESAS DE VIAGEM E HOSPEDAGEM	0,00	8.818,19	1.503,09	7.315,10D
91011000018	00182	SERVIÇO DE PESSOA JURIDICA	0,00	102.857,68	0,00	102.857,68D
91011000026	00190	DESPESAS POSTAIS	0,00	290,00	0,00	290,00D
91011000033	00197	DIARIAS	0,00	18.000,00	0,00	18.000,00D
91011000034	00198	DESPESAS C/VEICULOS	0,00	95,00	0,00	95,00D
91011000037	00201	BOLSA DE PESQUISA	0,00	188.744,69	1.300,00	187.444,69D
91011000039	00057	DESPESAS ADMINISTRATIVAS	0,00	11.690,17	0,00	11.690,17D
91011000068	02063	LOCAÇÃO DE VEICULOS	0,00	14.777,89	1.136,35	13.641,54D
91011000084	02392	DOAÇÃO DE BENS	0,00	23.194,19	0,00	23.194,19D
91011000012		5025 - CONV CLINICA FITOSSANITAR	0,00	3.824,87	0,00	3.824,87D
91011000012	00176	MATERIAL DE CONSUMO	0,00	487,05	0,00	487,05D
91011000039	00057	DESPESAS ADMINISTRATIVAS	0,00	783,14	0,00	783,14D
91011000050	01005	GUIA DE RECOLHIMENTO UNICO - GR	0,00	269,02	0,00	269,02D
91011000107	03331	SEGURO DE VEICULO	0,00	2.285,66	0,00	2.285,66D
91011000012		5027 - CONV. 93/2019 - SYNGENTA	0,00	132.166,71	1.477,25	130.689,46D
91011000012	00176	MATERIAL DE CONSUMO	0,00	1.655,56	0,00	1.655,56D
91011000016	00180	DESPESAS DE VIAGEM E HOSPEDAGEM	0,00	11.866,50	1.477,25	10.389,25D
91011000018	00182	SERVIÇO DE PESSOA JURIDICA	0,00	4.357,35	0,00	4.357,35D
91011000021	00185	COMBUSTIVEL E LUBRIFICANTE	0,00	421,11	0,00	421,11D
91011000027	00191	IMPOSTOS E TAXAS	0,00	152,40	0,00	152,40D
91011000034	00198	DESPESAS C/VEICULOS	0,00	224,00	0,00	224,00D
91011000037	00201	BOLSA DE PESQUISA	0,00	78.000,00	0,00	78.000,00D
91011000039	00057	DESPESAS ADMINISTRATIVAS	0,00	10.000,34	0,00	10.000,34D
91011000050	01005	GUIA DE RECOLHIMENTO UNICO - GR	0,00	5.374,42	0,00	5.374,42D
91011000068	02063	LOCAÇÃO DE VEICULOS	0,00	2.813,53	0,00	2.813,53D
91011000084	02392	DOAÇÃO DE BENS	0,00	17.301,50	0,00	17.301,50D
91011000012		5028 - CONV. 006/2019 SUNTORY	0,00	114.896,53	0,00	114.896,53D
91011000012	00176	MATERIAL DE CONSUMO	0,00	384,36	0,00	384,36D
91011000021	00185	COMBUSTIVEL E LUBRIFICANTE	0,00	38,44	0,00	38,44D
91011000037	00201	BOLSA DE PESQUISA	0,00	105.000,00	0,00	105.000,00D
91011000039	00057	DESPESAS ADMINISTRATIVAS	0,00	5.606,81	0,00	5.606,81D
91011000050	01005	GUIA DE RECOLHIMENTO UNICO - GR	0,00	3.725,03	0,00	3.725,03D
91011000068	02063	LOCAÇÃO DE VEICULOS	0,00	141,89	0,00	141,89D
91011000012		5029 - FUND NINTEC	0,00	123.393,39	0,00	123.393,39D
91011000012	00176	MATERIAL DE CONSUMO	0,00	19.385,71	0,00	19.385,71D

BALANCETE DE VERIFICAÇÃO

Folha: 87

0101 - FUNDAÇÃO DE DESENV CIENTIFICO E CULTURAL

Entre Competências: 01/2021 até 12/2021

Conta	Red	Nomenclatura	Saldo Anterior	Mov. Débito	Mov. Crédito	Saldo Atual
91011000018	00182	SERVIÇO DE PESSOA JURIDICA	0,00	24.659,13	0,00	24.659,13D
91011000050	01005	GUIA DE RECOLHIMENTO UNICO - GR	0,00	79.348,55	0,00	79.348,55D
91011000012		5030 - FUND VALE CAVERNAS 063/20	0,00	7.093,16	0,00	7.093,16D
91011000012	00176	MATERIAL DE CONSUMO	0,00	1.926,48	0,00	1.926,48D
91011000039	00057	DESPEAS ADMINISTRATIVAS	0,00	5.166,68	0,00	5.166,68D
91011000012		5032 - NUTRIÇÃO - CONV ED. ALIM	0,00	145.964,28	0,00	145.964,28D
91011000012	00176	MATERIAL DE CONSUMO	0,00	4.700,00	0,00	4.700,00D
91011000018	00182	SERVIÇO DE PESSOA JURIDICA	0,00	62.594,00	0,00	62.594,00D
91011000037	00201	BOLSA DE PESQUISA	0,00	53.900,00	0,00	53.900,00D
91011000039	00057	DESPEAS ADMINISTRATIVAS	0,00	24.770,28	0,00	24.770,28D
91011000012		5033 - CONV 91/2019 - SYNGENTA (0,00	69.463,44	0,00	69.463,44D
91011000012	00176	MATERIAL DE CONSUMO	0,00	23.774,93	0,00	23.774,93D
91011000039	00057	DESPEAS ADMINISTRATIVAS	0,00	2.375,49	0,00	2.375,49D
91011000050	01005	GUIA DE RECOLHIMENTO UNICO - GR	0,00	9.153,22	0,00	9.153,22D
91011000084	02392	DOAÇÃO DE BENS	0,00	34.159,80	0,00	34.159,80D
91011000012		5034 - CONV 92/2019 - SYNGENTA (0,00	241.752,32	0,01	241.752,31D
91011000012	00176	MATERIAL DE CONSUMO	0,00	55.451,60	0,00	55.451,60D
91011000016	00180	DESPEAS DE VIAGEM E HOSPEDAGEM	0,00	0,00	0,01	0,01C
91011000037	00201	BOLSA DE PESQUISA	0,00	149.000,00	0,00	149.000,00D
91011000039	00057	DESPEAS ADMINISTRATIVAS	0,00	16.510,40	0,00	16.510,40D
91011000050	01005	GUIA DE RECOLHIMENTO UNICO - GR	0,00	10.038,32	0,00	10.038,32D
91011000084	02392	DOAÇÃO DE BENS	0,00	10.752,00	0,00	10.752,00D
91011000001		5035 - CONV SICAR MANUTENCAO	0,00	1.387.472,76	0,00	1.387.472,76D
91011000001	00165	DESPEA SALARIO	0,00	429.297,23	0,00	429.297,23D
91011000012	00176	MATERIAL DE CONSUMO	0,00	800,00	0,00	800,00D
91011000018	00182	SERVIÇO DE PESSOA JURIDICA	0,00	662.352,02	0,00	662.352,02D
91011000033	00197	DIARIAS	0,00	7.360,00	0,00	7.360,00D
91011000037	00201	BOLSA DE PESQUISA	0,00	114.200,00	0,00	114.200,00D
91011000039	00057	DESPEAS ADMINISTRATIVAS	0,00	152.955,69	0,00	152.955,69D
91011000063	02058	PASSAGENS AEREAS	0,00	20.507,82	0,00	20.507,82D
91011000007		5037 - PAS UFLA 2019	0,00	539.087,20	0,00	539.087,20D
91011000007	00171	ISSQN	0,00	6.950,27	0,00	6.950,27D
91011000012	00176	MATERIAL DE CONSUMO	0,00	38.452,04	0,00	38.452,04D
91011000019	00183	SERVIÇO DE PESSOA FISICA	0,00	293.376,35	0,00	293.376,35D
91011000039	00057	DESPEAS ADMINISTRATIVAS	0,00	86.900,00	0,00	86.900,00D
91011000047	00455	DARF PF	0,00	2.299,23	0,00	2.299,23D
91011000068	02063	LOCAÇÃO DE VEICULOS	0,00	17.700,00	0,00	17.700,00D
91011000088	02451	INSS PESSOA FISICA.PATRONAL	0,00	93.358,03	0,00	93.358,03D
91011000109	03560	IR S/ APLICAÇÃO	0,00	51,28	0,00	51,28D
91011000012		5039 - CONVENIO 143/19 NEMATOLOG	0,00	104.519,35	0,00	104.519,35D
91011000012	00176	MATERIAL DE CONSUMO	0,00	27.174,58	0,00	27.174,58D
91011000018	00182	SERVIÇO DE PESSOA JURIDICA	0,00	9.404,84	0,00	9.404,84D
91011000039	00057	DESPEAS ADMINISTRATIVAS	0,00	23.209,93	0,00	23.209,93D
91011000084	02392	DOAÇÃO DE BENS	0,00	44.730,00	0,00	44.730,00D
91011000012		5040 - CONV144/19 CENTRO DE INDE	0,00	35.451,27	178,00	35.273,27D
91011000012	00176	MATERIAL DE CONSUMO	0,00	8.282,28	178,00	8.104,28D
91011000016	00180	DESPEAS DE VIAGEM E HOSPEDAGEM	0,00	1.101,88	0,00	1.101,88D
91011000018	00182	SERVIÇO DE PESSOA JURIDICA	0,00	10.403,22	0,00	10.403,22D
91011000019	00183	SERVIÇO DE PESSOA FISICA	0,00	4.500,00	0,00	4.500,00D
91011000026	00190	DESPEAS POSTAIS	0,00	224,45	0,00	224,45D
91011000039	00057	DESPEAS ADMINISTRATIVAS	0,00	3.325,50	0,00	3.325,50D
91011000050	01005	GUIA DE RECOLHIMENTO UNICO - GR	0,00	3.039,94	0,00	3.039,94D
91011000072	02133	MENSALIDADES E ANUIDADES	0,00	675,00	0,00	675,00D
91011000084	02392	DOAÇÃO DE BENS	0,00	2.999,00	0,00	2.999,00D
91011000088	02451	INSS PESSOA FISICA.PATRONAL	0,00	900,00	0,00	900,00D
91011000012		5041 - LAB MICROSCOPIA ELETRONIC	0,00	5.037,04	0,00	5.037,04D

BALANCETE DE VERIFICAÇÃO

Folha: 88

0101 - FUNDAÇÃO DE DESENV CIENTIFICO E CULTURAL

Entre Competências: 01/2021 até 12/2021

Conta	Red	Nomenclatura	Saldo Anterior	Mov. Débito	Mov. Crédito	Saldo Atual
91011000012	00176	MATERIAL DE CONSUMO	0,00	49,50	0,00	49,50D
91011000035	00199	DEVOLUÇÕES	0,00	120,00	0,00	120,00D
91011000039	00057	DESPESAS ADMINISTRATIVAS	0,00	2.454,33	0,00	2.454,33D
91011000050	01005	GUIA DE RECOLHIMENTO UNICO - GR	0,00	1.124,21	0,00	1.124,21D
91011000084	02392	DOAÇÃO DE BENS	0,00	1.289,00	0,00	1.289,00D
91011000012		5042 - CONV EMBRAPA CAFE	0,00	124.845,36	0,00	124.845,36D
91011000012	00176	MATERIAL DE CONSUMO	0,00	86.827,63	0,00	86.827,63D
91011000017	00181	CURSOS CONGRESSOS E SEMINARIOS	0,00	420,00	0,00	420,00D
91011000018	00182	SERVIÇO DE PESSOA JURIDICA	0,00	4.003,51	0,00	4.003,51D
91011000027	00191	IMPOSTOS E TAXAS	0,00	56,83	0,00	56,83D
91011000033	00197	DIARIAS	0,00	5.664,00	0,00	5.664,00D
91011000039	00057	DESPESAS ADMINISTRATIVAS	0,00	9.574,52	0,00	9.574,52D
91011000068	02063	LOCAÇÃO DE VEICULOS	0,00	580,00	0,00	580,00D
91011000102	02903	PUBLICAÇÕES DE EDITAIS E ARTIGO	0,00	13.954,75	0,00	13.954,75D
91011000104	03076	REVISÃO DE ARTIGOS	0,00	3.764,12	0,00	3.764,12D
91011000001		5045 - CONV SICONV INCRA	0,00	104.784,39	0,00	104.784,39D
91011000001	00165	DESPESA SALARIO	0,00	68.661,66	0,00	68.661,66D
91011000037	00201	BOLSA DE PESQUISA	0,00	3.120,00	0,00	3.120,00D
91011000039	00057	DESPESAS ADMINISTRATIVAS	0,00	33.002,73	0,00	33.002,73D
91011000011		5046 - CONVENIO AGROFRESH	0,00	99.883,08	757,40	99.125,68D
91011000011	00175	SERVIÇO DE DESPACHO ADUANEIRO	0,00	0,00	757,40	757,40C
91011000012	00176	MATERIAL DE CONSUMO	0,00	27.171,83	0,00	27.171,83D
91011000018	00182	SERVIÇO DE PESSOA JURIDICA	0,00	2.710,00	0,00	2.710,00D
91011000037	00201	BOLSA DE PESQUISA	0,00	63.000,00	0,00	63.000,00D
91011000039	00057	DESPESAS ADMINISTRATIVAS	0,00	3.977,25	0,00	3.977,25D
91011000050	01005	GUIA DE RECOLHIMENTO UNICO - GR	0,00	3.024,00	0,00	3.024,00D
91011000012		5049 - CONVENIO GERDAU	0,00	53.958,42	0,00	53.958,42D
91011000012	00176	MATERIAL DE CONSUMO	0,00	15.610,08	0,00	15.610,08D
91011000037	00201	BOLSA DE PESQUISA	0,00	33.400,00	0,00	33.400,00D
91011000039	00057	DESPESAS ADMINISTRATIVAS	0,00	3.283,91	0,00	3.283,91D
91011000050	01005	GUIA DE RECOLHIMENTO UNICO - GR	0,00	1.414,43	0,00	1.414,43D
91011000102	02903	PUBLICAÇÕES DE EDITAIS E ARTIGO	0,00	250,00	0,00	250,00D
91011000037		5050 - CONTRATO OMNILOGIC	0,00	74.755,20	0,00	74.755,20D
91011000037	00201	BOLSA DE PESQUISA	0,00	62.400,00	0,00	62.400,00D
91011000039	00057	DESPESAS ADMINISTRATIVAS	0,00	9.235,20	0,00	9.235,20D
91011000050	01005	GUIA DE RECOLHIMENTO UNICO - GR	0,00	3.120,00	0,00	3.120,00D
91011000012		5051 - KLABIN 2.0	0,00	43.592,18	0,00	43.592,18D
91011000012	00176	MATERIAL DE CONSUMO	0,00	4.568,14	0,00	4.568,14D
91011000019	00183	SERVIÇO DE PESSOA FISICA	0,00	2.200,00	0,00	2.200,00D
91011000037	00201	BOLSA DE PESQUISA	0,00	24.400,00	0,00	24.400,00D
91011000039	00057	DESPESAS ADMINISTRATIVAS	0,00	11.984,04	0,00	11.984,04D
91011000088	02451	INSS PESSOA FISICA.PATRONAL	0,00	440,00	0,00	440,00D
91011000011		5052 - FUND VALE BRUMADINHO	0,00	648.365,18	1.380,55	646.984,63D
91011000011	00175	SERVIÇO DE DESPACHO ADUANEIRO	0,00	11.951,50	0,00	11.951,50D
91011000012	00176	MATERIAL DE CONSUMO	0,00	46.302,18	0,01	46.302,17D
91011000016	00180	DESPESAS DE VIAGEM E HOSPEDAGEM	0,00	26.500,00	1.380,54	25.119,46D
91011000018	00182	SERVIÇO DE PESSOA JURIDICA	0,00	9.917,53	0,00	9.917,53D
91011000021	00185	COMBUSTIVEL E LUBRIFICANTE	0,00	533,14	0,00	533,14D
91011000028	00192	SEGUROS	0,00	2.495,89	0,00	2.495,89D
91011000037	00201	BOLSA DE PESQUISA	0,00	259.450,00	0,00	259.450,00D
91011000039	00057	DESPESAS ADMINISTRATIVAS	0,00	47.794,32	0,00	47.794,32D
91011000041	00070	MANUTENCAO MAQ/EUIP/INSTALACOES	0,00	4.545,00	0,00	4.545,00D
91011000068	02063	LOCAÇÃO DE VEICULOS	0,00	8.181,72	0,00	8.181,72D
91011000084	02392	DOAÇÃO DE BENS	0,00	230.693,90	0,00	230.693,90D
91011000012		5053 - CONV LABORATORIO DE SOLOS	0,00	34.458,95	1.372,00	33.086,95D
91011000012	00176	MATERIAL DE CONSUMO	0,00	15.208,60	0,00	15.208,60D
91011000018	00182	SERVIÇO DE PESSOA JURIDICA	0,00	952,43	0,00	952,43D

BALANCETE DE VERIFICAÇÃO

Folha: 89

0101 - FUNDAÇÃO DE DESENV CIENTIFICO E CULTURAL

Entre Competências: 01/2021 até 12/2021

Conta	Red	Nomenclatura	Saldo Anterior	Mov. Débito	Mov. Crédito	Saldo Atual
91011000035	00199	DEVOLUÇÕES	0,00	126,00	0,00	126,00D
91011000039	00057	DESPESAS ADMINISTRATIVAS	0,00	8.527,92	0,00	8.527,92D
91011000072	02133	MENSALIDADES E ANUIDADES	0,00	1.372,00	1.372,00	0,00
91011000084	02392	DOAÇÃO DE BENS	0,00	8.272,00	0,00	8.272,00D
91011000037		5054 - CONV PINHALENSE	0,00	112.220,00	0,00	112.220,00D
91011000037	00201	BOLSA DE PESQUISA	0,00	94.200,00	0,00	94.200,00D
91011000039	00057	DESPESAS ADMINISTRATIVAS	0,00	11.990,00	0,00	11.990,00D
91011000050	01005	GUIA DE RECOLHIMENTO UNICO - GR	0,00	6.030,00	0,00	6.030,00D
91011000012		5055 - CONVENIO HORTA	0,00	2.822,00	0,00	2.822,00D
91011000012	00176	MATERIAL DE CONSUMO	0,00	2.550,00	0,00	2.550,00D
91011000039	00057	DESPESAS ADMINISTRATIVAS	0,00	272,00	0,00	272,00D
91011000037		5056 - ACORDO STILINGUE.	0,00	21.619,93	0,00	21.619,93D
91011000037	00201	BOLSA DE PESQUISA	0,00	18.000,00	0,00	18.000,00D
91011000039	00057	DESPESAS ADMINISTRATIVAS	0,00	3.143,29	0,00	3.143,29D
91011000050	01005	GUIA DE RECOLHIMENTO UNICO - GR	0,00	476,64	0,00	476,64D
91011000075		5057 - CONTRATO EMBRAPPII	0,00	15.203,45	0,00	15.203,45D
91011000075	02187	REPASSE P/PROJETOS	0,00	15.203,45	0,00	15.203,45D
91011000010		5058 - FUNDAÇÃO VALE	0,00	14.610.305,97	22.088,80	14.588.217,17D
91011000010	00174	MATERIAL DE INFORMATICA	0,00	4.120,00	0,00	4.120,00D
91011000012	00176	MATERIAL DE CONSUMO	0,00	60.650,70	0,00	60.650,70D
91011000016	00180	DESPESAS DE VIAGEM E HOSPEDAGEM	0,00	17.775,25	1.806,48	15.968,77D
91011000018	00182	SERVIÇO DE PESSOA JURIDICA	0,00	2.170.485,95	0,00	2.170.485,95D
91011000019	00183	SERVIÇO DE PESSOA FISICA	0,00	6.862.085,70	2.432,32	6.859.653,38D
91011000021	00185	COMBUSTIVEL E LUBRIFICANTE	0,00	35.175,70	0,00	35.175,70D
91011000024	00188	HONORARIOS ADVOCATICIOS	0,00	13.000,00	0,00	13.000,00D
91011000033	00197	DIARIAS	0,00	175.115,13	17.850,00	157.265,13D
91011000034	00198	DESPESAS C/VEICULOS	0,00	3.135,00	0,00	3.135,00D
91011000035	00199	DEVOLUÇÕES	0,00	150,00	0,00	150,00D
91011000037	00201	BOLSA DE PESQUISA	0,00	187.170,02	0,00	187.170,02D
91011000039	00057	DESPESAS ADMINISTRATIVAS	0,00	1.308.581,32	0,00	1.308.581,32D
91011000050	01005	GUIA DE RECOLHIMENTO UNICO - GR	0,00	1.856.523,78	0,00	1.856.523,78D
91011000062	02057	EXAMES MEDICOS	0,00	2.000,00	0,00	2.000,00D
91011000068	02063	LOCAÇÃO DE VEICULOS	0,00	321.648,09	0,00	321.648,09D
91011000084	02392	DOAÇÃO DE BENS	0,00	192.519,73	0,00	192.519,73D
91011000088	02451	INSS PESSOA FISICA.PATRONAL	0,00	1.368.870,00	0,00	1.368.870,00D
91011000091	02501	LICENÇA DE USO DE SOFTWARE	0,00	23.299,60	0,00	23.299,60D
91011000108	03362	SERVIÇOS DE CONSULTORIA E ASSES	0,00	8.000,00	0,00	8.000,00D
91011000033		5059 - ACORDO 009/2020 APROSOJA	0,00	12.445,63	320,00	12.125,63D
91011000033	00197	DIARIAS	0,00	2.560,00	320,00	2.240,00D
91011000037	00201	BOLSA DE PESQUISA	0,00	4.400,00	0,00	4.400,00D
91011000039	00057	DESPESAS ADMINISTRATIVAS	0,00	3.872,40	0,00	3.872,40D
91011000050	01005	GUIA DE RECOLHIMENTO UNICO - GR	0,00	1.613,23	0,00	1.613,23D
91011000021		5060 - ACORDO DE PARCEIRA 14/20	0,00	19.084,81	0,00	19.084,81D
91011000021	00185	COMBUSTIVEL E LUBRIFICANTE	0,00	460,23	0,00	460,23D
91011000033	00197	DIARIAS	0,00	960,00	0,00	960,00D
91011000037	00201	BOLSA DE PESQUISA	0,00	12.600,00	0,00	12.600,00D
91011000039	00057	DESPESAS ADMINISTRATIVAS	0,00	3.122,56	0,00	3.122,56D
91011000050	01005	GUIA DE RECOLHIMENTO UNICO - GR	0,00	1.293,00	0,00	1.293,00D
91011000068	02063	LOCAÇÃO DE VEICULOS	0,00	649,02	0,00	649,02D
91011000011		5061 - FINEP 1105/2020	0,00	2.802.414,19	13.095,65	2.789.318,54D
91011000011	00175	SERVIÇO DE DESPACHO ADUANEIRO	0,00	105.222,71	13.095,65	92.127,06D
91011000018	00182	SERVIÇO DE PESSOA JURIDICA	0,00	24.301,64	0,00	24.301,64D
91011000028	00192	SEGUROS	0,00	2.003,46	0,00	2.003,46D
91011000039	00057	DESPESAS ADMINISTRATIVAS	0,00	149.291,00	0,00	149.291,00D
91011000084	02392	DOAÇÃO DE BENS	0,00	2.521.595,38	0,00	2.521.595,38D
91011000001		5062 - CONV SICONV MPF	0,00	2.181.140,86	0,00	2.181.140,86D

BALANCETE DE VERIFICAÇÃO

Folha: 90

0101 - FUNDAÇÃO DE DESENV CIENTIFICO E CULTURAL

Entre Competências: 01/2021 até 12/2021

Conta	Red	Nomenclatura	Saldo Anterior	Mov. Débito	Mov. Crédito	Saldo Atual
91011000001	00165	DESPESA SALARIO	0,00	1.613.108,33	0,00	1.613.108,33D
91011000018	00182	SERVIÇO DE PESSOA JURIDICA	0,00	154.214,54	0,00	154.214,54D
91011000037	00201	BOLSA DE PESQUISA	0,00	93.800,00	0,00	93.800,00D
91011000039	00057	DESPESAS ADMINISTRATIVAS	0,00	320.017,99	0,00	320.017,99D
91011000001		5063 - FUND ACORDO 17/2020	0,00	543.089,78	0,00	543.089,78D
91011000001	00165	DESPESA SALARIO	0,00	37.651,30	0,00	37.651,30D
91011000009	00173	MATERIAL DE ESCRITORIO	0,00	420,00	0,00	420,00D
91011000012	00176	MATERIAL DE CONSUMO	0,00	248.223,97	0,00	248.223,97D
91011000018	00182	SERVIÇO DE PESSOA JURIDICA	0,00	9.228,75	0,00	9.228,75D
91011000037	00201	BOLSA DE PESQUISA	0,00	51.200,00	0,00	51.200,00D
91011000039	00057	DESPESAS ADMINISTRATIVAS	0,00	81.988,76	0,00	81.988,76D
91011000084	02392	DOAÇÃO DE BENS	0,00	114.377,00	0,00	114.377,00D
91011000001		5064 - CONVENIO SICONV INMET	0,00	3.856.225,09	0,00	3.856.225,09D
91011000001	00165	DESPESA SALARIO	0,00	3.667.456,56	0,00	3.667.456,56D
91011000033	00197	DIARIAS	0,00	800,00	0,00	800,00D
91011000039	00057	DESPESAS ADMINISTRATIVAS	0,00	185.097,37	0,00	185.097,37D
91011000063	02058	PASSAGENS AEREAS	0,00	2.871,16	0,00	2.871,16D
91011000001		5065 - CONVENIO SICONV PRONASOLO	0,00	870.962,50	0,00	870.962,50D
91011000001	00165	DESPESA SALARIO	0,00	654.145,32	0,00	654.145,32D
91011000033	00197	DIARIAS	0,00	800,00	0,00	800,00D
91011000037	00201	BOLSA DE PESQUISA	0,00	61.650,00	0,00	61.650,00D
91011000039	00057	DESPESAS ADMINISTRATIVAS	0,00	151.308,07	0,00	151.308,07D
91011000063	02058	PASSAGENS AEREAS	0,00	3.059,11	0,00	3.059,11D
91011000001		5066 - CONV SICONV MDR IRRIGAÇÃO	0,00	116.093,24	0,00	116.093,24D
91011000001	00165	DESPESA SALARIO	0,00	41.867,28	0,00	41.867,28D
91011000033	00197	DIARIAS	0,00	320,00	0,00	320,00D
91011000037	00201	BOLSA DE PESQUISA	0,00	15.000,00	0,00	15.000,00D
91011000039	00057	DESPESAS ADMINISTRATIVAS	0,00	57.019,62	0,00	57.019,62D
91011000063	02058	PASSAGENS AEREAS	0,00	1.489,86	0,00	1.489,86D
91011000068	02063	LOCAÇÃO DE VEICULOS	0,00	396,48	0,00	396,48D
91011000001		5067 - CONV SICONV PLATAFORMA AN	0,00	1.640.478,58	0,00	1.640.478,58D
91011000001	00165	DESPESA SALARIO	0,00	1.462.046,50	0,00	1.462.046,50D
91011000033	00197	DIARIAS	0,00	7.360,00	0,00	7.360,00D
91011000037	00201	BOLSA DE PESQUISA	0,00	80.000,00	0,00	80.000,00D
91011000039	00057	DESPESAS ADMINISTRATIVAS	0,00	78.249,95	0,00	78.249,95D
91011000063	02058	PASSAGENS AEREAS	0,00	12.822,13	0,00	12.822,13D
91011000039		5068 - CONV PROF MEC	0,00	13.078,23	0,00	13.078,23D
91011000039	00057	DESPESAS ADMINISTRATIVAS	0,00	13.078,23	0,00	13.078,23D
91011000012		5069 - CONV SICONV LATO SENSU	0,00	179.425,20	0,00	179.425,20D
91011000012	00176	MATERIAL DE CONSUMO	0,00	11.934,00	0,00	11.934,00D
91011000015	00179	ALIMENTAÇÃO	0,00	11.547,90	0,00	11.547,90D
91011000018	00182	SERVIÇO DE PESSOA JURIDICA	0,00	16.497,00	0,00	16.497,00D
91011000019	00183	SERVIÇO DE PESSOA FISICA	0,00	97.220,00	0,00	97.220,00D
91011000033	00197	DIARIAS	0,00	1.792,00	0,00	1.792,00D
91011000039	00057	DESPESAS ADMINISTRATIVAS	0,00	15.119,17	0,00	15.119,17D
91011000063	02058	PASSAGENS AEREAS	0,00	5.871,13	0,00	5.871,13D
91011000088	02451	INSS PESSOA FISICA.PATRONAL	0,00	19.444,00	0,00	19.444,00D
91011000018		5070 - CONV SICONV AVANÇA CAFE	0,00	100.000,00	0,00	100.000,00D
91011000018	00182	SERVIÇO DE PESSOA JURIDICA	0,00	85.000,00	0,00	85.000,00D
91011000039	00057	DESPESAS ADMINISTRATIVAS	0,00	15.000,00	0,00	15.000,00D
91011000039		5071 - CONV PATOLOGIA SEMENTES	0,00	4.877,06	0,00	4.877,06D
91011000039	00057	DESPESAS ADMINISTRATIVAS	0,00	1.247,00	0,00	1.247,00D
91011000050	01005	GUIA DE RECOLHIMENTO UNICO - GR	0,00	3.630,06	0,00	3.630,06D
91011000012		5072 - ACORDO SUZANO 02/2021	0,00	104.534,25	0,00	104.534,25D
91011000012	00176	MATERIAL DE CONSUMO	0,00	10.449,96	0,00	10.449,96D

BALANCETE DE VERIFICAÇÃO

Folha: 91

0101 - FUNDAÇÃO DE DESENV CIENTIFICO E CULTURAL

Entre Competências: 01/2021 até 12/2021

Conta	Red	Nomenclatura	Saldo Anterior	Mov. Débito	Mov. Crédito	Saldo Atual
91011000018	00182	SERVIÇO DE PESSOA JURIDICA	0,00	15.434,98	0,00	15.434,98D
91011000019	00183	SERVIÇO DE PESSOA FISICA	0,00	4.000,00	0,00	4.000,00D
91011000037	00201	BOLSA DE PESQUISA	0,00	31.200,00	0,00	31.200,00D
91011000039	00057	DESPESAS ADMINISTRATIVAS	0,00	3.469,51	0,00	3.469,51D
91011000050	01005	GUIA DE RECOLHIMENTO UNICO - GR	0,00	4.367,80	0,00	4.367,80D
91011000084	02392	DOAÇÃO DE BENS	0,00	35.112,00	0,00	35.112,00D
91011000088	02451	INSS PESSOA FISICA.PATRONAL	0,00	500,00	0,00	500,00D
91011000012		5073 - ACORDO 032021 KLABIN	0,00	20.250,88	0,00	20.250,88D
91011000012	00176	MATERIAL DE CONSUMO	0,00	8.554,48	0,00	8.554,48D
91011000039	00057	DESPESAS ADMINISTRATIVAS	0,00	9.672,40	0,00	9.672,40D
91011000050	01005	GUIA DE RECOLHIMENTO UNICO - GR	0,00	2.024,00	0,00	2.024,00D
91011000012		5075 - CONVÊNIO FORMIGAS 39/2021	0,00	43.763,64	1.696,38	42.067,26D
91011000012	00176	MATERIAL DE CONSUMO	0,00	4.016,30	0,00	4.016,30D
91011000016	00180	DESPESAS DE VIAGEM E HOSPEDAGEM	0,00	5.497,26	1.696,38	3.800,88D
91011000037	00201	BOLSA DE PESQUISA	0,00	24.000,00	0,00	24.000,00D
91011000039	00057	DESPESAS ADMINISTRATIVAS	0,00	3.409,11	0,00	3.409,11D
91011000050	01005	GUIA DE RECOLHIMENTO UNICO - GR	0,00	2.500,00	0,00	2.500,00D
91011000068	02063	LOCAÇÃO DE VEICULOS	0,00	1.986,46	0,00	1.986,46D
91011000084	02392	DOAÇÃO DE BENS	0,00	2.354,51	0,00	2.354,51D
91011000016		5076 - ACORDO 17/2021 CANA BASF	0,00	63.374,84	309,35	63.065,49D
91011000016	00180	DESPESAS DE VIAGEM E HOSPEDAGEM	0,00	1.900,00	309,35	1.590,65D
91011000021	00185	COMBUSTIVEL E LUBRIFICANTE	0,00	219,87	0,00	219,87D
91011000037	00201	BOLSA DE PESQUISA	0,00	48.000,00	0,00	48.000,00D
91011000039	00057	DESPESAS ADMINISTRATIVAS	0,00	8.873,84	0,00	8.873,84D
91011000050	01005	GUIA DE RECOLHIMENTO UNICO - GR	0,00	3.162,50	0,00	3.162,50D
91011000068	02063	LOCAÇÃO DE VEICULOS	0,00	1.218,63	0,00	1.218,63D
91011000012		5077 - ACORDO 18/2021 SYMBIOSIS	0,00	4.519,25	0,00	4.519,25D
91011000012	00176	MATERIAL DE CONSUMO	0,00	1.456,68	0,00	1.456,68D
91011000033	00197	DIARIAS	0,00	610,00	0,00	610,00D
91011000039	00057	DESPESAS ADMINISTRATIVAS	0,00	179,97	0,00	179,97D
91011000050	01005	GUIA DE RECOLHIMENTO UNICO - GR	0,00	322,60	0,00	322,60D
91011000084	02392	DOAÇÃO DE BENS	0,00	1.950,00	0,00	1.950,00D
91011000037		5078 - ACORDO 20/2021 CASUR	0,00	8.756,25	0,00	8.756,25D
91011000037	00201	BOLSA DE PESQUISA	0,00	5.000,00	0,00	5.000,00D
91011000039	00057	DESPESAS ADMINISTRATIVAS	0,00	2.012,50	0,00	2.012,50D
91011000050	01005	GUIA DE RECOLHIMENTO UNICO - GR	0,00	1.743,75	0,00	1.743,75D
91011000037		5079 - ACORDO 22/2021 COOXUPE	0,00	44.401,20	0,00	44.401,20D
91011000037	00201	BOLSA DE PESQUISA	0,00	30.600,00	0,00	30.600,00D
91011000039	00057	DESPESAS ADMINISTRATIVAS	0,00	4.440,00	0,00	4.440,00D
91011000050	01005	GUIA DE RECOLHIMENTO UNICO - GR	0,00	2.220,00	0,00	2.220,00D
91011000084	02392	DOAÇÃO DE BENS	0,00	7.141,20	0,00	7.141,20D
91011000033		5080 - ACORDO PARCERIA 23/2021 M	0,00	64.953,36	0,00	64.953,36D
91011000033	00197	DIARIAS	0,00	4.200,00	0,00	4.200,00D
91011000037	00201	BOLSA DE PESQUISA	0,00	51.170,00	0,00	51.170,00D
91011000039	00057	DESPESAS ADMINISTRATIVAS	0,00	7.728,52	0,00	7.728,52D
91011000050	01005	GUIA DE RECOLHIMENTO UNICO - GR	0,00	1.854,84	0,00	1.854,84D
91011000012		5081 - ACORDO 20/2021 SUNTORY	0,00	10.960,13	0,00	10.960,13D
91011000012	00176	MATERIAL DE CONSUMO	0,00	510,00	0,00	510,00D
91011000039	00057	DESPESAS ADMINISTRATIVAS	0,00	4.912,25	0,00	4.912,25D
91011000050	01005	GUIA DE RECOLHIMENTO UNICO - GR	0,00	5.537,88	0,00	5.537,88D
91011000012		5082 - ACORDO 25/2021 JB	0,00	8.253,80	0,00	8.253,80D
91011000012	00176	MATERIAL DE CONSUMO	0,00	853,60	0,00	853,60D
91011000037	00201	BOLSA DE PESQUISA	0,00	4.400,00	0,00	4.400,00D
91011000039	00057	DESPESAS ADMINISTRATIVAS	0,00	1.940,20	0,00	1.940,20D
91011000050	01005	GUIA DE RECOLHIMENTO UNICO - GR	0,00	1.060,00	0,00	1.060,00D

BALANCETE DE VERIFICAÇÃO

Folha: 92

0101 - FUNDAÇÃO DE DESENV CIENTIFICO E CULTURAL

Entre Competências: 01/2021 até 12/2021

Conta	Red	Nomenclatura	Saldo Anterior	Mov. Débito	Mov. Crédito	Saldo Atual
91011000039		5083 - ACORDO 24/2021 SUZANO	0,00	6.182,40	0,00	6.182,40D
91011000039	00057	DESPESAS ADMINISTRATIVAS	0,00	1.382,40	0,00	1.382,40D
91011000050	01005	GUIA DE RECOLHIMENTO UNICO - GR	0,00	4.800,00	0,00	4.800,00D
91011000037		5084 - ACORDO PARC 26/2021 VALE	0,00	21.076,00	0,00	21.076,00D
91011000037	00201	BOLSA DE PESQUISA	0,00	5.580,00	0,00	5.580,00D
91011000050	01005	GUIA DE RECOLHIMENTO UNICO - GR	0,00	15.496,00	0,00	15.496,00D
91011000012		5085 - CONV 165/2021 HCOR	0,00	13.018,23	0,00	13.018,23D
91011000012	00176	MATERIAL DE CONSUMO	0,00	133,90	0,00	133,90D
91011000017	00181	CURSOS CONGRESSOS E SEMINARIOS	0,00	1.720,00	0,00	1.720,00D
91011000039	00057	DESPESAS ADMINISTRATIVAS	0,00	1.282,16	0,00	1.282,16D
91011000050	01005	GUIA DE RECOLHIMENTO UNICO - GR	0,00	1.282,17	0,00	1.282,17D
91011000084	02392	DOAÇÃO DE BENS	0,00	8.600,00	0,00	8.600,00D
91011000109		5086 - CONV 172/21 LATO SENSU EA	0,00	18,99	0,00	18,99D
91011000109	03560	IR S/ APLICAÇÃO	0,00	18,99	0,00	18,99D
91011000035		5087 - CONV 165/2021 CACHAÇA	0,00	8.788,18	0,00	8.788,18D
91011000035	00199	DEVOLUÇÕES	0,00	8.788,18	0,00	8.788,18D
91011000035		5088 - CONV 172/2021 BOVINOCULT	0,00	5.268,18	0,00	5.268,18D
91011000035	00199	DEVOLUÇÕES	0,00	5.268,18	0,00	5.268,18D
91011000039		5090 - FINEP 631/2021	0,00	6.087,57	0,00	6.087,57D
91011000039	00057	DESPESAS ADMINISTRATIVAS	0,00	6.087,57	0,00	6.087,57D
91011000012		5091 - ACORDO 32/2021 BOVINOS	0,00	19.685,07	0,00	19.685,07D
91011000012	00176	MATERIAL DE CONSUMO	0,00	5.036,00	0,00	5.036,00D
91011000037	00201	BOLSA DE PESQUISA	0,00	7.552,58	0,00	7.552,58D
91011000039	00057	DESPESAS ADMINISTRATIVAS	0,00	1.382,40	0,00	1.382,40D
91011000050	01005	GUIA DE RECOLHIMENTO UNICO - GR	0,00	5.714,09	0,00	5.714,09D
91011000037		5094 - ACORDO 34/2021 MV POWER	0,00	1.200,00	0,00	1.200,00D
91011000037	00201	BOLSA DE PESQUISA	0,00	1.200,00	0,00	1.200,00D
91011000012		9003 - FUNDAÇÃO MGT UFLA	0,00	47.166,80	0,00	47.166,80D
91011000012	00176	MATERIAL DE CONSUMO	0,00	706,80	0,00	706,80D
91011000018	00182	SERVIÇO DE PESSOA JURIDICA	0,00	43.260,00	0,00	43.260,00D
91011000041	00070	MANUTENCAO MAQ/EUIP/INSTALACOES	0,00	3.200,00	0,00	3.200,00D
91011000010		9007 - FIBRIA CERATOCYSTIS	0,00	19.823,74	0,00	19.823,74D
91011000010	00174	MATERIAL DE INFORMATICA	0,00	2.948,00	0,00	2.948,00D
91011000012	00176	MATERIAL DE CONSUMO	0,00	9.060,57	0,00	9.060,57D
91011000016	00180	DESPESAS DE VIAGEM E HOSPEDAGEM	0,00	400,00	0,00	400,00D
91011000018	00182	SERVIÇO DE PESSOA JURIDICA	0,00	5.945,17	0,00	5.945,17D
91011000019	00183	SERVIÇO DE PESSOA FISICA	0,00	1.200,00	0,00	1.200,00D
91011000041	00070	MANUTENCAO MAQ/EUIP/INSTALACOES	0,00	270,00	0,00	270,00D
91011000012		9017 - FUNDAÇÃO UFLA EVENTOS	0,00	34.982,60	600,00	34.382,60D
91011000012	00176	MATERIAL DE CONSUMO	0,00	4.970,35	0,00	4.970,35D
91011000016	00180	DESPESAS DE VIAGEM E HOSPEDAGEM	0,00	1.905,13	0,00	1.905,13D
91011000017	00181	CURSOS CONGRESSOS E SEMINARIOS	0,00	540,00	0,00	540,00D
91011000018	00182	SERVIÇO DE PESSOA JURIDICA	0,00	952,12	0,00	952,12D
91011000019	00183	SERVIÇO DE PESSOA FISICA	0,00	3.334,48	0,00	3.334,48D
91011000021	00185	COMBUSTIVEL E LUBRIFICANTE	0,00	519,03	0,00	519,03D
91011000026	00190	DESPESAS POSTAIS	0,00	496,55	0,00	496,55D
91011000035	00199	DEVOLUÇÕES	0,00	6.350,00	0,00	6.350,00D
91011000037	00201	BOLSA DE PESQUISA	0,00	2.000,00	0,00	2.000,00D
91011000039	00057	DESPESAS ADMINISTRATIVAS	0,00	6.786,05	600,00	6.186,05D
91011000050	01005	GUIA DE RECOLHIMENTO UNICO - GR	0,00	1.596,48	0,00	1.596,48D
91011000068	02063	LOCAÇÃO DE VEICULOS	0,00	2.986,17	0,00	2.986,17D
91011000078	02255	DEVOLUÇÃO AO ORGÃO CONVENIENTE	0,00	220,00	0,00	220,00D
91011000084	02392	DOAÇÃO DE BENS	0,00	1.659,35	0,00	1.659,35D
91011000088	02451	INSS PESSOA FISICA.PATRONAL	0,00	666,89	0,00	666,89D

BALANCETE DE VERIFICAÇÃO

Folha: 93

0101 - FUNDAÇÃO DE DESENV CIENTIFICO E CULTURAL

Entre Competências: 01/2021 até 12/2021

Conta	Red	Nomenclatura	Saldo Anterior	Mov. Débito	Mov. Crédito	Saldo Atual
91011000018		9018 - FUNDAÇÃO UFLA/INBATEC	0,00	11.944,17	0,00	11.944,17D
91011000018	00182	SERVIÇO DE PESSOA JURIDICA	0,00	8.876,80	0,00	8.876,80D
91011000039	00057	DESPESAS ADMINISTRATIVAS	0,00	2.493,98	0,00	2.493,98D
91011000050	01005	GUIA DE RECOLHIMENTO UNICO - GR	0,00	573,39	0,00	573,39D
91011000018		9020 - BIOINFRA MG	0,00	81.032,01	0,00	81.032,01D
91011000018	00182	SERVIÇO DE PESSOA JURIDICA	0,00	80.405,00	0,00	80.405,00D
91011000027	00191	IMPOSTOS E TAXAS	0,00	152,40	0,00	152,40D
91011000035	00199	DEVOLUÇÕES	0,00	474,61	0,00	474,61D
91011000037		9021 - CAFESAL	0,00	7.027,55	0,00	7.027,55D
91011000037	00201	BOLSA DE PESQUISA	0,00	4.800,00	0,00	4.800,00D
91011000039	00057	DESPESAS ADMINISTRATIVAS	0,00	1.888,86	0,00	1.888,86D
91011000050	01005	GUIA DE RECOLHIMENTO UNICO - GR	0,00	338,69	0,00	338,69D
91011000012		9022 - CONTRATO 34 - AMPAR	0,00	55.970,42	257,81	55.712,61D
91011000012	00176	MATERIAL DE CONSUMO	0,00	330,00	0,00	330,00D
91011000015	00179	ALIMENTAÇÃO	0,00	384,60	0,00	384,60D
91011000016	00180	DESPESAS DE VIAGEM E HOSPEDAGEM	0,00	11.532,40	0,00	11.532,40D
91011000018	00182	SERVIÇO DE PESSOA JURIDICA	0,00	33.279,81	257,81	33.022,00D
91011000021	00185	COMBUSTIVEL E LUBRIFICANTE	0,00	185,83	0,00	185,83D
91011000034	00198	DESPESAS C/VEICULOS	0,00	2.068,00	0,00	2.068,00D
91011000039	00057	DESPESAS ADMINISTRATIVAS	0,00	8.189,78	0,00	8.189,78D
91011000001		9025 - CONTRATO TECNOLOGIA	0,00	3.689.370,97	6.894,00	3.682.476,97D
91011000001	00165	DESPESA SALARIO	0,00	1.914.060,53	0,00	1.914.060,53D
91011000008	00172	SERVICOS GRAFICOS	0,00	8.706,14	0,00	8.706,14D
91011000009	00173	MATERIAL DE ESCRITORIO	0,00	3.964,13	0,00	3.964,13D
91011000010	00174	MATERIAL DE INFORMATICA	0,00	2.267,00	0,00	2.267,00D
91011000012	00176	MATERIAL DE CONSUMO	0,00	7.190,56	0,00	7.190,56D
91011000014	00178	HOSPEDAGEM	0,00	803,18	0,00	803,18D
91011000015	00179	ALIMENTAÇÃO	0,00	4.869,76	0,00	4.869,76D
91011000016	00180	DESPESAS DE VIAGEM E HOSPEDAGEM	0,00	14.553,81	0,00	14.553,81D
91011000018	00182	SERVIÇO DE PESSOA JURIDICA	0,00	507.320,48	6.894,00	500.426,48D
91011000019	00183	SERVIÇO DE PESSOA FISICA	0,00	26.683,80	0,00	26.683,80D
91011000021	00185	COMBUSTIVEL E LUBRIFICANTE	0,00	10.689,95	0,00	10.689,95D
91011000024	00188	HONORARIOS ADVOCATICIOS	0,00	3.693,60	0,00	3.693,60D
91011000025	00189	VALE TRANSPORTE	0,00	888,00	0,00	888,00D
91011000026	00190	DESPESAS POSTAIS	0,00	4.548,87	0,00	4.548,87D
91011000027	00191	IMPOSTOS E TAXAS	0,00	8.152,44	0,00	8.152,44D
91011000028	00192	SEGUROS	0,00	22.982,40	0,00	22.982,40D
91011000029	00193	ALUGUEIS	0,00	129.071,52	0,00	129.071,52D
91011000030	00194	TELEFONE	0,00	24.669,13	0,00	24.669,13D
91011000033	00197	DIARIAS	0,00	14.880,00	0,00	14.880,00D
91011000034	00198	DESPESAS C/VEICULOS	0,00	90,00	0,00	90,00D
91011000037	00201	BOLSA DE PESQUISA	0,00	2.766,49	0,00	2.766,49D
91011000039	00057	DESPESAS ADMINISTRATIVAS	0,00	393.202,81	0,00	393.202,81D
91011000052	01451	PROPAGANDA E PUBLICIDADE	0,00	51.147,69	0,00	51.147,69D
91011000062	02057	EXAMES MEDICOS	0,00	10.151,08	0,00	10.151,08D
91011000063	02058	PASSAGENS AEREAS	0,00	98.162,60	0,00	98.162,60D
91011000068	02063	LOCAÇÃO DE VEICULOS	0,00	20.969,36	0,00	20.969,36D
91011000071	02067	BOLSA DE ESTAGIO	0,00	207.811,58	0,00	207.811,58D
91011000077	02254	MATERIAL DE LIMPEZA E HIGIENE	0,00	387,50	0,00	387,50D
91011000088	02451	INSS PESSOA FISICA.PATRONAL	0,00	3.571,24	0,00	3.571,24D
91011000091	02501	LICENÇA DE USO DE SOFTWARE	0,00	84.979,47	0,00	84.979,47D
91011000108	03362	SERVIÇOS DE CONSULTORIA E ASSES	0,00	106.135,85	0,00	106.135,85D
91011000016		9027 - CONTRATO AMPAR CANA DE AÇ	0,00	3.099,38	0,00	3.099,38D
91011000016	00180	DESPESAS DE VIAGEM E HOSPEDAGEM	0,00	1.773,02	0,00	1.773,02D
91011000021	00185	COMBUSTIVEL E LUBRIFICANTE	0,00	315,00	0,00	315,00D
91011000039	00057	DESPESAS ADMINISTRATIVAS	0,00	1.011,36	0,00	1.011,36D
91011000036		9028 - FUNDAÇÃO MARFRIG	0,00	253.916,93	0,00	253.916,93D
91011000036	00200	REPASSES	0,00	228.622,71	0,00	228.622,71D

BALANCETE DE VERIFICAÇÃO

Folha: 94

0101 - FUNDAÇÃO DE DESENV CIENTIFICO E CULTURAL

Entre Competências: 01/2021 até 12/2021

Conta	Red	Nomenclatura	Saldo Anterior	Mov. Débito	Mov. Crédito	Saldo Atual
9101100039	00057	DESPESAS ADMINISTRATIVAS	0,00	25.294,22	0,00	25.294,22D
91011500000		DESPESAS FINANCEIRAS PROJETOS	0,00	28.718,07	1.711,01	27.007,06D
91011500005		0759 - TAXA DE BANCADA	0,00	62,49	0,00	62,49D
91011500005	00207	TARIFAS BANCARIAS	0,00	62,49	0,00	62,49D
91011500005		1053 - FAP CAG APQ 01755/08	0,00	14,60	0,00	14,60D
91011500005	00207	TARIFAS BANCARIAS	0,00	14,60	0,00	14,60D
91011500005		1581 - FINEP REF. 0194/12	0,00	15,66	5,21	10,45D
91011500005	00207	TARIFAS BANCARIAS	0,00	15,66	5,21	10,45D
91011500005		1587 - CONTR. ITV CARBONE	0,00	262,61	54,61	208,00D
91011500005	00207	TARIFAS BANCARIAS	0,00	262,61	54,61	208,00D
91011500005		1771 - FINEP 0650/13	0,00	2,61	2,61	0,00
91011500005	00207	TARIFAS BANCARIAS	0,00	2,61	2,61	0,00
91011500005		1784 - FUNDAÇÃO VALE CRBS	0,00	13,55	0,00	13,55D
91011500005	00207	TARIFAS BANCARIAS	0,00	13,55	0,00	13,55D
91011500005		2087 - FINEP 0238/15	0,00	0,00	0,50	0,50C
91011500005	00207	TARIFAS BANCARIAS	0,00	0,00	0,50	0,50C
91011500005		2090 - FAP APQ 00497/20	0,00	0,00	52,00	52,00C
91011500005	00207	TARIFAS BANCARIAS	0,00	0,00	52,00	52,00C
91011500005		2139 - FAP TEC APQ-02822/15	0,00	192,00	192,00	0,00
91011500005	00207	TARIFAS BANCARIAS	0,00	192,00	192,00	0,00
91011500005		2230 - FAP CAG APQ-01399/15	0,00	0,00	192,00	192,00C
91011500005	00207	TARIFAS BANCARIAS	0,00	0,00	192,00	192,00C
91011500005		2231 - FAP TEC APQ 00543/20	0,00	0,29	0,00	0,29D
91011500005	00207	TARIFAS BANCARIAS	0,00	0,29	0,00	0,29D
91011500005		2255 - FAP CAG APQ-03605/17	0,00	738,12	0,00	738,12D
91011500005	00207	TARIFAS BANCARIAS	0,00	738,12	0,00	738,12D
91011500005		2287 - FAP CAG APQ--02362/16	0,00	0,00	192,00	192,00C
91011500005	00207	TARIFAS BANCARIAS	0,00	0,00	192,00	192,00C
91011500005		2311 - CONV. FINEP 058/16	0,00	750,00	0,00	750,00D
91011500005	00207	TARIFAS BANCARIAS	0,00	750,00	0,00	750,00D
91011500005		2312 - FINEP 501/16	0,00	650,00	0,00	650,00D
91011500005	00207	TARIFAS BANCARIAS	0,00	650,00	0,00	650,00D
91011500001		2324 - EDITORA 165/2018	0,00	957,34	0,00	957,34D
91011500001	00203	JUROS PASSIVOS	0,00	75,05	0,00	75,05D
91011500002	00204	DESCONTOS CONCEDIDOS	0,00	806,56	0,00	806,56D
91011500005	00207	TARIFAS BANCARIAS	0,00	75,73	0,00	75,73D
91011500005		2325 - FAP TEC APQ 02762/17	0,00	144,00	0,00	144,00D
91011500005	00207	TARIFAS BANCARIAS	0,00	144,00	0,00	144,00D
91011500005		2326 - FAP APQ 00826/19	0,00	10,33	0,00	10,33D
91011500005	00207	TARIFAS BANCARIAS	0,00	10,33	0,00	10,33D
91011500005		2337 - FAP CAG APQ 03182/16	0,00	52,00	52,00	0,00
91011500005	00207	TARIFAS BANCARIAS	0,00	52,00	52,00	0,00
91011500005		2338 - FAP CAG RDP 00001/20	0,00	663,05	0,00	663,05D
91011500005	00207	TARIFAS BANCARIAS	0,00	663,05	0,00	663,05D

BALANCETE DE VERIFICAÇÃO

Folha: 95

0101 - FUNDAÇÃO DE DESENV CIENTIFICO E CULTURAL

Entre Competências: 01/2021 até 12/2021

Conta	Red	Nomenclatura	Saldo Anterior	Mov. Débito	Mov. Crédito	Saldo Atual
91011500005		2340 - FAP APQ 00112/19	0,00	44,37	0,00	44,37D
91011500005	00207	TARIFAS BANCARIAS	0,00	44,37	0,00	44,37D
91011500005		2341 - FAP APQ 00185/19	0,00	20,88	0,00	20,88D
91011500005	00207	TARIFAS BANCARIAS	0,00	20,88	0,00	20,88D
91011500005		2342 - FAP APQ 04472/17	0,00	13,05	0,00	13,05D
91011500005	00207	TARIFAS BANCARIAS	0,00	13,05	0,00	13,05D
91011500005		2343 - FAP APQ 00997/19	0,00	0,00	59,83	59,83C
91011500005	00207	TARIFAS BANCARIAS	0,00	0,00	59,83	59,83C
91011500005		2344 - FAP RED 00330/16	0,00	2,61	0,00	2,61D
91011500005	00207	TARIFAS BANCARIAS	0,00	2,61	0,00	2,61D
91011500005		2345 - FAP TEC APQ 01107/19	0,00	5,22	0,00	5,22D
91011500005	00207	TARIFAS BANCARIAS	0,00	5,22	0,00	5,22D
91011500005		2346 - FAP TEC APQ 01068/19	0,00	2,61	0,00	2,61D
91011500005	00207	TARIFAS BANCARIAS	0,00	2,61	0,00	2,61D
91011500005		2347 - FAP APQ 02904/17	0,00	106,61	104,00	2,61D
91011500005	00207	TARIFAS BANCARIAS	0,00	106,61	104,00	2,61D
91011500005		2348 - FAP APQ 02127/17	0,00	104,00	104,00	0,00
91011500005	00207	TARIFAS BANCARIAS	0,00	104,00	104,00	0,00
91011500005		2350 - FAP PPM 00355/17	0,00	5,22	0,00	5,22D
91011500005	00207	TARIFAS BANCARIAS	0,00	5,22	0,00	5,22D
91011500005		2352 - FAP PPM 00511/18	0,00	10,44	0,00	10,44D
91011500005	00207	TARIFAS BANCARIAS	0,00	10,44	0,00	10,44D
91011500005		2353 - FAP APQ 01311/18	0,00	2,61	0,00	2,61D
91011500005	00207	TARIFAS BANCARIAS	0,00	2,61	0,00	2,61D
91011500005		2354 - FAP APQ 001142/17	0,00	104,00	104,00	0,00
91011500005	00207	TARIFAS BANCARIAS	0,00	104,00	104,00	0,00
91011500005		2355 - FAP BOLSAS 523/2021	0,00	15,55	0,00	15,55D
91011500005	00207	TARIFAS BANCARIAS	0,00	15,55	0,00	15,55D
91011500005		2356 - FUNDAÇÃO TAXA DE BANCADA	0,00	13,05	0,00	13,05D
91011500005	00207	TARIFAS BANCARIAS	0,00	13,05	0,00	13,05D
91011500005		2360 - FAP PPM 00337/18	0,00	16,16	0,00	16,16D
91011500005	00207	TARIFAS BANCARIAS	0,00	16,16	0,00	16,16D
91011500005		2362 - FAP APQ 00853/17	0,00	57,22	52,00	5,22D
91011500005	00207	TARIFAS BANCARIAS	0,00	57,22	52,00	5,22D
91011500005		2363 - FAP APQ 01935/17	0,00	52,00	52,00	0,00
91011500005	00207	TARIFAS BANCARIAS	0,00	52,00	52,00	0,00
91011500005		2364 - FAP APQ 02194/17	0,00	52,00	52,00	0,00
91011500005	00207	TARIFAS BANCARIAS	0,00	52,00	52,00	0,00
91011500005		2366 - FAP APQ 03248/17	0,00	52,00	52,00	0,00
91011500005	00207	TARIFAS BANCARIAS	0,00	52,00	52,00	0,00
91011500005		2367 - FAP APQ 03259/17	0,00	52,00	52,00	0,00
91011500005	00207	TARIFAS BANCARIAS	0,00	52,00	52,00	0,00
91011500005		2371 - FAP APQ 00906/17	0,00	2,61	0,00	2,61D
91011500005	00207	TARIFAS BANCARIAS	0,00	2,61	0,00	2,61D

BALANCETE DE VERIFICAÇÃO

Folha: 96

0101 - FUNDAÇÃO DE DESENV CIENTIFICO E CULTURAL

Entre Competências: 01/2021 até 12/2021

Conta	Red	Nomenclatura	Saldo Anterior	Mov. Débito	Mov. Crédito	Saldo Atual
91011500005		2374 - FAP CSA PPM 00560/17	0,00	2,61	0,00	2,61D
91011500005	00207	TARIFAS BANCARIAS	0,00	2,61	0,00	2,61D
91011500005		2378 - FAP OET 00043/21	0,00	2,61	0,00	2,61D
91011500005	00207	TARIFAS BANCARIAS	0,00	2,61	0,00	2,61D
91011500005		5005 - CONTRATO NANOFIBRILAS	0,00	364,00	156,00	208,00D
91011500005	00207	TARIFAS BANCARIAS	0,00	364,00	156,00	208,00D
91011500005		5016 - CONV. CEMIG GT-611	0,00	13,05	52,13	39,08C
91011500005	00207	TARIFAS BANCARIAS	0,00	13,05	52,13	39,08C
91011500001		5021 - FUNDAÇÃO SAUDE ANIMAL	0,00	102,28	0,00	102,28D
91011500001	00203	JUROS PASSIVOS	0,00	0,60	0,00	0,60D
91011500005	00207	TARIFAS BANCARIAS	0,00	101,68	0,00	101,68D
91011500005		5024 - CEMIG GT 635	0,00	86,63	125,28	38,65C
91011500005	00207	TARIFAS BANCARIAS	0,00	86,63	125,28	38,65C
91011500005		5027 - CONV. 93/2019 - SYNGENTA	0,00	33,93	0,00	33,93D
91011500005	00207	TARIFAS BANCARIAS	0,00	33,93	0,00	33,93D
91011500005		5029 - FUND NINTEC	0,00	5,22	0,00	5,22D
91011500005	00207	TARIFAS BANCARIAS	0,00	5,22	0,00	5,22D
91011500005		5030 - FUND VALE CAVERNAS 063/20	0,00	0,00	0,23	0,23C
91011500005	00207	TARIFAS BANCARIAS	0,00	0,00	0,23	0,23C
91011500005		5033 - CONV 91/2019 - SYNGENTA (0,00	7,83	0,00	7,83D
91011500005	00207	TARIFAS BANCARIAS	0,00	7,83	0,00	7,83D
91011500005		5034 - CONV 92/2019 - SYNGENTA (0,00	10,44	0,00	10,44D
91011500005	00207	TARIFAS BANCARIAS	0,00	10,44	0,00	10,44D
91011500005		5040 - CONV144/19 CENTRO DE INDE	0,00	54,38	0,00	54,38D
91011500005	00207	TARIFAS BANCARIAS	0,00	54,38	0,00	54,38D
91011500005		5041 - LAB MICROSCOPIA ELETRONIC	0,00	2,61	0,00	2,61D
91011500005	00207	TARIFAS BANCARIAS	0,00	2,61	0,00	2,61D
91011500005		5046 - CONVENIO AGROFRESH	0,00	7,83	0,00	7,83D
91011500005	00207	TARIFAS BANCARIAS	0,00	7,83	0,00	7,83D
91011500005		5049 - CONVENIO GERDAU	0,00	22,02	0,00	22,02D
91011500005	00207	TARIFAS BANCARIAS	0,00	22,02	0,00	22,02D
91011500005		5050 - CONTRATO OMNILOGIC	0,00	28,71	0,00	28,71D
91011500005	00207	TARIFAS BANCARIAS	0,00	28,71	0,00	28,71D
91011500005		5051 - KLABIN 2.0	0,00	574,61	0,00	574,61D
91011500005	00207	TARIFAS BANCARIAS	0,00	574,61	0,00	574,61D
91011500005		5052 - FUND VALE BRUMADINHO	0,00	660,44	0,00	660,44D
91011500005	00207	TARIFAS BANCARIAS	0,00	660,44	0,00	660,44D
91011500005		5053 - CONV LABORATORIO DE SOLOS	0,00	69,72	0,00	69,72D
91011500005	00207	TARIFAS BANCARIAS	0,00	69,72	0,00	69,72D
91011500005		5054 - CONV PINHALENSE	0,00	88,74	0,00	88,74D
91011500005	00207	TARIFAS BANCARIAS	0,00	88,74	0,00	88,74D
91011500005		5055 - CONVENIO HORTA	0,00	2,61	0,00	2,61D
91011500005	00207	TARIFAS BANCARIAS	0,00	2,61	0,00	2,61D

BALANCETE DE VERIFICAÇÃO

Folha: 97

0101 - FUNDAÇÃO DE DESENV CIENTIFICO E CULTURAL

Entre Competências: 01/2021 até 12/2021

Conta	Red	Nomenclatura	Saldo Anterior	Mov. Débito	Mov. Crédito	Saldo Atual
91011500005		5057 - CONTRATO EMBRAPPII	0,00	5,22	0,00	5,22D
91011500005	00207	TARIFAS BANCARIAS	0,00	5,22	0,00	5,22D
91011500005		5058 - FUNDAÇÃO VALE	0,00	1.019,13	0,00	1.019,13D
91011500005	00207	TARIFAS BANCARIAS	0,00	1.019,13	0,00	1.019,13D
91011500005		5061 - FINEP 1105/2020	0,00	655,22	2,61	652,61D
91011500005	00207	TARIFAS BANCARIAS	0,00	655,22	2,61	652,61D
91011500005		5063 - FUND ACORDO 17/2020	0,00	39,15	0,00	39,15D
91011500005	00207	TARIFAS BANCARIAS	0,00	39,15	0,00	39,15D
91011500005		5072 - ACORDO SUZANO 02/2021	0,00	606,43	0,00	606,43D
91011500005	00207	TARIFAS BANCARIAS	0,00	606,43	0,00	606,43D
91011500005		5077 - ACORDO 18/2021 SYMBIOSIS	0,00	5,22	0,00	5,22D
91011500005	00207	TARIFAS BANCARIAS	0,00	5,22	0,00	5,22D
91011500005		5078 - ACORDO 20/2021 CASUR	0,00	735,90	0,00	735,90D
91011500005	00207	TARIFAS BANCARIAS	0,00	735,90	0,00	735,90D
91011500005		5079 - ACORDO 22/2021 COOXUPE	0,00	7,83	0,00	7,83D
91011500005	00207	TARIFAS BANCARIAS	0,00	7,83	0,00	7,83D
91011500005		5081 - ACORDO 20/2021 SUNTORY	0,00	488,59	0,00	488,59D
91011500005	00207	TARIFAS BANCARIAS	0,00	488,59	0,00	488,59D
91011500005		5085 - CONV 165/2021 HCOR	0,00	5,22	0,00	5,22D
91011500005	00207	TARIFAS BANCARIAS	0,00	5,22	0,00	5,22D
91011500005		5087 - CONV 165/2021 CACHAÇA	0,00	48,62	0,00	48,62D
91011500005	00207	TARIFAS BANCARIAS	0,00	48,62	0,00	48,62D
91011500005		5088 - CONV 172/2021 BOVINOCULT	0,00	32,76	0,00	32,76D
91011500005	00207	TARIFAS BANCARIAS	0,00	32,76	0,00	32,76D
91011500005		5094 - ACORDO 34/2021 MV POWER	0,00	2,61	0,00	2,61D
91011500005	00207	TARIFAS BANCARIAS	0,00	2,61	0,00	2,61D
91011500005		9003 - FUNDAÇÃO MGT UFPA	0,00	442,26	0,00	442,26D
91011500005	00207	TARIFAS BANCARIAS	0,00	442,26	0,00	442,26D
91011500005		9007 - FIBRIA CERATOCYSTIS	0,00	629,22	0,00	629,22D
91011500005	00207	TARIFAS BANCARIAS	0,00	629,22	0,00	629,22D
91011500005		9020 - BIOINFRA MG	0,00	5,22	0,00	5,22D
91011500005	00207	TARIFAS BANCARIAS	0,00	5,22	0,00	5,22D
91011500005		9022 - CONTRATO 34 - AMPAR	0,00	624,00	0,00	624,00D
91011500005	00207	TARIFAS BANCARIAS	0,00	624,00	0,00	624,00D
91011500001		9025 - CONTRATO TECNOLOGIA	0,00	15.338,34	0,00	15.338,34D
91011500001	00203	JUROS PASSIVOS	0,00	84,78	0,00	84,78D
91011500002	00204	DESCONTOS CONCEDIDOS	0,00	13.736,63	0,00	13.736,63D
91011500005	00207	TARIFAS BANCARIAS	0,00	1.516,93	0,00	1.516,93D
91011500005		9027 - CONTRATO AMPAR CANA DE AÇ	0,00	624,00	0,00	624,00D
91011500005	00207	TARIFAS BANCARIAS	0,00	624,00	0,00	624,00D
91013000000		DESPESAS ADMINISTRATIVAS FUNDECC	0,00	19.233.669,21	878.799,66	18.354.869,55D
91013000034		0001 - ADMINISTRAÇÃO	0,00	139.610,79	0,00	139.610,79D
91013000034	02774	DEPRECIações	0,00	91.885,88	0,00	91.885,88D
91013000114	03411	PROVISÃO CREDITO LIQUID. DUVIDO	0,00	47.724,91	0,00	47.724,91D
91013000001		0002 - ADMINISTRACAO FUNDECC	0,00	2.440.881,64	225.429,23	2.215.452,41D

BALANCETE DE VERIFICAÇÃO

Folha: 98

0101 - FUNDAÇÃO DE DESENV CIENTIFICO E CULTURAL

Entre Competências: 01/2021 até 12/2021

Conta	Red	Nomenclatura	Saldo Anterior	Mov. Débito	Mov. Crédito	Saldo Atual
91013000001	02733	SALARIOS	0,00	1.296.144,47	6,00	1.296.138,47D
91013000002	02742	FERIAS	0,00	4.066,21	0,00	4.066,21D
91013000003	02743	13 SALARIO	0,00	594,48	0,00	594,48D
91013000005	02745	INSS S/FOLHA	0,00	369.264,01	0,00	369.264,01D
91013000006	02746	FGTS	0,00	126.449,43	0,00	126.449,43D
91013000007	02747	PIS S/FOLHA	0,00	15.212,14	0,00	15.212,14D
91013000008	02748	VALE TRANSPORTE	0,00	9.567,60	3.204,50	6.363,10D
91013000011	02751	MATERIAL DE CONSUMO	0,00	450,00	0,00	450,00D
91013000022	02762	SERVIÇO DE PESSOA JURIDICA	0,00	165,02	160,00	5,02D
91013000031	02771	SEGUROS	0,00	2.001,40	0,00	2.001,40D
91013000038	02778	DEVOLUÇÕES	0,00	10,44	0,00	10,44D
91013000046	02786	BOLSA DE ESTAGIO	0,00	20.714,29	0,00	20.714,29D
91013000053	02793	INSS PATRONAL	0,00	3.199,14	3.328,99	129,85C
91013000058	02798	PLANO DE SAÚDE UNIMED	0,00	146.500,92	71.240,58	75.260,34D
91013000066	02806	EXAMES MEDICOS	0,00	288,00	0,00	288,00D
91013000083	02823	PROGRAMA JOVEM APRENDIZ	0,00	4.890,00	0,00	4.890,00D
91013000090	02865	PLANO ODONTOLOGICO - UNIMED	0,00	12.809,02	8.996,40	3.812,62D
91013000104	03307	PROVISÃO FERIAS	0,00	165.270,95	22.498,38	142.772,57D
91013000105	03308	PROVISAO FGTS S/ FERIAS	0,00	12.589,75	13.083,91	494,16C
91013000106	03309	PROVISAO PIS S/ FERIAS	0,00	1.652,69	1.709,82	57,13C
91013000107	03310	PROVISAO INSS S/ FERIAS	0,00	45.947,90	47.404,51	1.456,61C
91013000108	03311	PROVISAO 13 SALARIO	0,00	112.828,07	15.936,94	96.891,13D
91013000109	03312	PROVISAO PIS S/ 13 SALARIO	0,00	1.745,73	1.052,87	692,86D
91013000110	03313	PROVISAO FGTS S/ 13 SALARIO	0,00	7.197,88	7.890,74	692,86C
91013000111	03314	PROVISAO INSS S/ 13 SALARIO	0,00	25.399,14	25.399,14	0,00
91013000115	03444	VALE ALIMENTAÇÃO	0,00	55.922,96	3.516,45	52.406,51D
91013000011		0009 - APOIO UFLA	0,00	26.349,91	0,00	26.349,91D
91013000011	02751	MATERIAL DE CONSUMO	0,00	5.975,15	0,00	5.975,15D
91013000016	02756	MATERIAL DE CONSTRUÇÃO E REPARO	0,00	9.595,00	0,00	9.595,00D
91013000022	02762	SERVIÇO DE PESSOA JURIDICA	0,00	4.300,00	0,00	4.300,00D
91013000034	02774	DEPRECIÇÕES	0,00	6.479,76	0,00	6.479,76D
91013000008		0020 - ADM. INTERNO FUNDECC	0,00	1.191.005,94	58.611,65	1.132.394,29D
91013000008	02748	VALE TRANSPORTE	0,00	476,00	170,00	306,00D
91013000009	02749	MATERIAL DE ESCRITORIO	0,00	16.949,66	0,00	16.949,66D
91013000010	02750	MATERIAL DE INFORMATICA	0,00	6.505,64	0,00	6.505,64D
91013000011	02751	MATERIAL DE CONSUMO	0,00	16.694,27	0,00	16.694,27D
91013000014	02754	MATERIAL DE LIMPEZA E HIGIENE	0,00	3.660,02	0,00	3.660,02D
91013000016	02756	MATERIAL DE CONSTRUÇÃO E REPARO	0,00	1.926,88	0,00	1.926,88D
91013000017	02757	SERVIÇOS GRAFICOS	0,00	16.518,55	5.614,57	10.903,98D
91013000021	02761	CURSOS CONGRESSOS E SEMINARIOS	0,00	210,00	0,00	210,00D
91013000022	02762	SERVIÇO DE PESSOA JURIDICA	0,00	321.434,67	12.567,90	308.866,77D
91013000023	02763	SERVIÇO DE PESSOA FISICA	0,00	181.680,59	0,00	181.680,59D
91013000025	02765	COMBUSTIVEL E LUBRIFICANTE	0,00	6.275,51	0,00	6.275,51D
91013000027	02767	AGUA	0,00	3.011,95	0,00	3.011,95D
91013000028	02768	HONORARIOS ADVOCATICIOS	0,00	16.800,00	0,00	16.800,00D
91013000029	02769	DESPESAS POSTAIS	0,00	4.780,29	2.093,78	2.686,51D
91013000030	02770	IMPOSTOS E TAXAS	0,00	6.358,49	2.034,98	4.323,51D
91013000031	02771	SEGUROS	0,00	2.188,88	0,00	2.188,88D
91013000032	02772	ALUGUEIS	0,00	42.937,67	0,00	42.937,67D
91013000033	02773	TELEFONE	0,00	13.519,66	0,00	13.519,66D
91013000036	02776	DIARIAS	0,00	960,00	0,00	960,00D
91013000037	02777	DESPESAS C/VEICULOS	0,00	2.049,76	0,00	2.049,76D
91013000038	02778	DEVOLUÇÕES	0,00	8.982,25	384,00	8.598,25D
91013000053	02793	INSS PATRONAL	0,00	29.573,97	0,00	29.573,97D
91013000054	02794	MANUT MAQ/EQUIP/INSTALAÇÕES	0,00	1.987,65	0,00	1.987,65D
91013000057	02797	GRU - GUIA RECOLHIMENTO UNICO	0,00	5.869,05	0,00	5.869,05D
91013000058	02798	PLANO DE SAÚDE UNIMED	0,00	22.659,89	187,00	22.472,89D
91013000064	02804	AUDITORES INDEPENDENTES	0,00	35.840,00	0,00	35.840,00D
91013000066	02806	EXAMES MEDICOS	0,00	1.620,34	18,70	1.601,64D
91013000067	02807	PASSAGENS AEREAS	0,00	27.757,03	0,00	27.757,03D
91013000070	02810	LOCAÇÃO DE VEICULOS	0,00	13.268,86	2.080,00	11.188,86D
91013000072	02812	MENSALIDADES E ANUIDADES	0,00	5.276,97	0,00	5.276,97D
91013000074	02814	ALIMENTAÇÃO	0,00	5.272,79	0,00	5.272,79D

BALANCETE DE VERIFICAÇÃO

Folha: 99

0101 - FUNDAÇÃO DE DESENV CIENTIFICO E CULTURAL

Entre Competências: 01/2021 até 12/2021

Conta	Red	Nomenclatura	Saldo Anterior	Mov. Débito	Mov. Crédito	Saldo Atual
91013000077	02817	DEVOLUÇÃO AO ORGÃO CONVENIENTE	0,00	5.155,22	474,61	4.680,61D
91013000079	02819	UNIFORMES	0,00	11.770,00	0,00	11.770,00D
91013000081	02821	LICENÇA DE USO DE SOFTWARE	0,00	81.332,78	0,00	81.332,78D
91013000088	02838	CUSTAS EMOLUMENTOS E CARTORIAIS	0,00	2.670,25	0,00	2.670,25D
91013000090	02865	PLANO ODONTOLOGICO - UNIMED	0,00	1.282,68	0,00	1.282,68D
91013000092	02883	PUBLICAÇÕES D.O.	0,00	8.268,72	0,00	8.268,72D
91013000095	03158	SERVIÇOS DE CONSULTORIA E ASSES	0,00	29.000,00	0,00	29.000,00D
91013000097	03162	REVISÃO DE ARTIGOS	0,00	17.718,87	17.718,87	0,00
91013000099	03165	ARRANJOS E COROA DE FLORES	0,00	280,00	0,00	280,00D
91013000103	03300	ISSQN RETENCAO	0,00	63.944,13	0,00	63.944,13D
91013000112	03330	SEGURO DE VEICULO	0,00	21.052,34	15.267,24	5.785,10D
91013000116	03498	DESPESA SALARIO	0,00	125.483,66	0,00	125.483,66D
91013000034		0022 - CONTR. SEMA ACRE 032/14	0,00	5.616,72	0,00	5.616,72D
91013000034	02774	DEPRECIAÇÕES	0,00	5.616,72	0,00	5.616,72D
91013000114		0024 - RECURSOS HIDRICOS PARÁ	0,00	547.117,75	0,00	547.117,75D
91013000114	03411	PROVISÃO CREDITO LIQUID. DUVIDO	0,00	547.117,75	0,00	547.117,75D
91013000001		0026 - EVENTOS UFLA	0,00	724.026,73	4.809,04	719.217,69D
91013000001	02733	SALARIOS	0,00	550,16	0,00	550,16D
91013000011	02751	MATERIAL DE CONSUMO	0,00	57.286,39	299,40	56.986,99D
91013000014	02754	MATERIAL DE LIMPEZA E HIGIENE	0,00	540,00	0,00	540,00D
91013000020	02760	DESPESAS DE VIAGEM	0,00	26.830,97	180,50	26.650,47D
91013000022	02762	SERVIÇO DE PESSOA JURIDICA	0,00	234.100,83	0,00	234.100,83D
91013000023	02763	SERVIÇO DE PESSOA FISICA	0,00	118.530,54	0,00	118.530,54D
91013000025	02765	COMBUSTIVEL E LUBRIFICANTE	0,00	4.907,66	0,00	4.907,66D
91013000030	02770	IMPOSTOS E TAXAS	0,00	1.066,80	0,00	1.066,80D
91013000037	02777	DESPESAS C/VEICULOS	0,00	67,68	0,00	67,68D
91013000039	02779	BOLSA DE PESQUISA	0,00	81.742,38	0,00	81.742,38D
91013000045	02785	BOLSA DE EXTENSÃO	0,00	9.426,24	0,00	9.426,24D
91013000052	02792	DESPESAS ADMINISTRATIVAS	0,00	109.312,61	0,00	109.312,61D
91013000053	02793	INSS PATRONAL	0,00	23.803,78	0,00	23.803,78D
91013000054	02794	MANUT MAQ/EQUIP/INSTALAÇÕES	0,00	6.653,50	0,00	6.653,50D
91013000057	02797	GRU - GUIA RECOLHIMENTO UNICO	0,00	1.281,39	1.243,05	38,34D
91013000063	02803	ANIMAIS P/PESQUISA	0,00	3.700,00	0,00	3.700,00D
91013000066	02806	EXAMES MEDICOS	0,00	1.700,00	0,00	1.700,00D
91013000070	02810	LOCAÇÃO DE VEICULOS	0,00	11.410,59	0,00	11.410,59D
91013000074	02814	ALIMENTAÇÃO	0,00	673,58	0,00	673,58D
91013000077	02817	DEVOLUÇÃO AO ORGÃO CONVENIENTE	0,00	5.143,82	3.086,09	2.057,73D
91013000097	03162	REVISÃO DE ARTIGOS	0,00	2.826,85	0,00	2.826,85D
91013000102	03205	DOAÇÃO DE BENS	0,00	7.199,00	0,00	7.199,00D
91013000112	03330	SEGURO DE VEICULO	0,00	10.062,06	0,00	10.062,06D
91013000116	03498	DESPESA SALARIO	0,00	5.209,90	0,00	5.209,90D
91013000034		0029 - CAR RONDONIA	0,00	7.164,00	0,00	7.164,00D
91013000034	02774	DEPRECIAÇÕES	0,00	7.164,00	0,00	7.164,00D
91013000008		0030 - SIMLAM PARÁ	0,00	435.471,76	0,00	435.471,76D
91013000008	02748	VALE TRANSPORTE	0,00	161,00	0,00	161,00D
91013000022	02762	SERVIÇO DE PESSOA JURIDICA	0,00	24.781,00	0,00	24.781,00D
91013000029	02769	DESPESAS POSTAIS	0,00	416,46	0,00	416,46D
91013000033	02773	TELEFONE	0,00	1.842,10	0,00	1.842,10D
91013000034	02774	DEPRECIAÇÕES	0,00	795,60	0,00	795,60D
91013000039	02779	BOLSA DE PESQUISA	0,00	5.259,06	0,00	5.259,06D
91013000114	03411	PROVISÃO CREDITO LIQUID. DUVIDO	0,00	402.216,54	0,00	402.216,54D
91013000034		0031 - INSTITUTO IAP AMB PARANA	0,00	191,52	0,00	191,52D
91013000034	02774	DEPRECIAÇÕES	0,00	191,52	0,00	191,52D
91013000034		0032 - CAR TOCANTINS	0,00	15.077,88	0,00	15.077,88D
91013000034	02774	DEPRECIAÇÕES	0,00	15.077,88	0,00	15.077,88D
91013000034		0037 - TECNOLOGIA DA INFORMAÇÃO	0,00	1.705,92	0,00	1.705,92D
91013000034	02774	DEPRECIAÇÕES	0,00	1.705,92	0,00	1.705,92D

BALANCETE DE VERIFICAÇÃO

Folha: 100

0101 - FUNDAÇÃO DE DESENV CIENTIFICO E CULTURAL

Entre Competências: 01/2021 até 12/2021

Conta	Red	Nomenclatura	Saldo Anterior	Mov. Débito	Mov. Crédito	Saldo Atual
91013000011		0039 - UFLA EX ALUNO	0,00	3.332,16	0,00	3.332,16D
91013000011	02751	MATERIAL DE CONSUMO	0,00	535,00	0,00	535,00D
91013000022	02762	SERVIÇO DE PESSOA JURIDICA	0,00	1.488,00	0,00	1.488,00D
91013000023	02763	SERVIÇO DE PESSOA FISICA	0,00	882,63	0,00	882,63D
91013000053	02793	INSS PATRONAL	0,00	176,53	0,00	176,53D
91013000099	03165	ARRANJOS E COROA DE FLORES	0,00	250,00	0,00	250,00D
91013000001		0043 - PLANTADORES DE MINAS	0,00	159.406,16	0,00	159.406,16D
91013000001	02733	SALARIOS	0,00	6.259,71	0,00	6.259,71D
91013000011	02751	MATERIAL DE CONSUMO	0,00	15.650,94	0,00	15.650,94D
91013000022	02762	SERVIÇO DE PESSOA JURIDICA	0,00	37.192,94	0,00	37.192,94D
91013000025	02765	COMBUSTIVEL E LUBRIFICANTE	0,00	9.011,78	0,00	9.011,78D
91013000031	02771	SEGUROS	0,00	485,10	0,00	485,10D
91013000036	02776	DIARIAS	0,00	480,00	0,00	480,00D
91013000037	02777	DESPESAS C/VEICULOS	0,00	1.273,00	0,00	1.273,00D
91013000046	02786	BOLSA DE ESTAGIO	0,00	3.619,04	0,00	3.619,04D
91013000054	02794	MANUT MAQ/EQUIP/INSTALAÇÕES	0,00	1.453,32	0,00	1.453,32D
91013000066	02806	EXAMES MEDICOS	0,00	209,70	0,00	209,70D
91013000070	02810	LOCAÇÃO DE VEICULOS	0,00	13.500,00	0,00	13.500,00D
91013000116	03498	DESPESA SALARIO	0,00	70.270,63	0,00	70.270,63D
91013000001		0046 - FOLHA DE PAGAMENTO	0,00	13.499.423,10	589.949,74	12.909.473,36D
91013000001	02733	SALARIOS	0,00	7.566.752,25	74.853,09	7.491.899,16D
91013000002	02742	FERIAS	0,00	9.490,96	257,90	9.233,06D
91013000003	02743	13 SALARIO	0,00	875,36	0,00	875,36D
91013000005	02745	INSS S/FOLHA	0,00	2.089.954,81	0,00	2.089.954,81D
91013000006	02746	FGTS	0,00	755.425,34	0,00	755.425,34D
91013000007	02747	PIS S/FOLHA	0,00	83.412,04	0,00	83.412,04D
91013000008	02748	VALE TRANSPORTE	0,00	1.517,90	2.463,91	946,01C
91013000022	02762	SERVIÇO DE PESSOA JURIDICA	0,00	17.652,54	4.277,18	13.375,36D
91013000028	02768	HONORARIOS ADVOCATICIOS	0,00	307,80	307,80	0,00
91013000031	02771	SEGUROS	0,00	7.046,90	1.744,20	5.302,70D
91013000038	02778	DEVOLUÇÕES	0,00	618,15	618,15	0,00
91013000058	02798	PLANO DE SAÚDE UNIMED	0,00	194.015,13	86.150,68	107.864,45D
91013000059	02799	PROPAGANDA E PUBLICIDADE	0,00	16.840,99	16.840,99	0,00
91013000070	02810	LOCAÇÃO DE VEICULOS	0,00	2.347,76	2.347,76	0,00
91013000090	02865	PLANO ODONTOLOGICO - UNIMED	0,00	28.659,09	14.876,61	13.782,48D
91013000104	03307	PROVISÃO FERIAS	0,00	861.890,82	0,00	861.890,82D
91013000105	03308	PROVISAO FGTS S/ FERIAS	0,00	66.270,01	35.622,17	30.647,84D
91013000106	03309	PROVISAO PIS S/ FERIAS	0,00	9.017,84	5.186,87	3.830,97D
91013000107	03310	PROVISAO INSS S/ FERIAS	0,00	213.534,12	115.844,04	97.690,08D
91013000108	03311	PROVISAO 13 SALARIO	0,00	660.806,05	14.674,40	646.131,65D
91013000109	03312	PROVISAO PIS S/ 13 SALARIO	0,00	5.955,10	5.955,10	0,00
91013000110	03313	PROVISAO FGTS S/ 13 SALARIO	0,00	49.008,90	49.008,90	0,00
91013000111	03314	PROVISAO INSS S/ 13 SALARIO	0,00	145.844,78	145.844,78	0,00
91013000115	03444	VALE ALIMENTAÇÃO	0,00	712.178,46	13.075,21	699.103,25D
91013000114		0054 - TECNOLOGIA FUNDECC	0,00	34.593,69	0,00	34.593,69D
91013000114	03411	PROVISÃO CREDITO LIQUID. DUVIDO	0,00	34.593,69	0,00	34.593,69D
91013000022		0056 - FUNDECC CAUSAS COMUNS	0,00	2.693,54	0,00	2.693,54D
91013000022	02762	SERVIÇO DE PESSOA JURIDICA	0,00	1.450,00	0,00	1.450,00D
91013000052	02792	DESPESAS ADMINISTRATIVAS	0,00	1.243,54	0,00	1.243,54D
91013500000		DESPESAS FINANCEIRAS FUNDECC	0,00	4.250,64	144,00	4.106,64D
91013500000		0002 - ADMINISTRACAO FUNDECC	0,00	2,40	0,00	2,40D
91013500001	02827	JUROS PASSIVOS	0,00	2,40	0,00	2,40D
91013500001		0020 - ADM. INTERNO FUNDECC	0,00	1.330,32	144,00	1.186,32D
91013500001	02827	JUROS PASSIVOS	0,00	270,68	0,00	270,68D
91013500003	02829	TARIFAS BANCARIAS	0,00	1.059,64	144,00	915,64D
91013500003		0024 - RECURSOS HIDRICOS PARÁ	0,00	1.073,20	0,00	1.073,20D
91013500003	02829	TARIFAS BANCARIAS	0,00	1.073,20	0,00	1.073,20D

BALANCETE DE VERIFICAÇÃO

Folha: 101

0101 - FUNDAÇÃO DE DESENV CIENTIFICO E CULTURAL

Entre Competências: 01/2021 até 12/2021

Conta	Red	Nomenclatura	Saldo Anterior	Mov. Débito	Mov. Crédito	Saldo Atual
91013500001		0026 - EVENTOS UFLA	0,00	4,14	0,00	4,14D
91013500001	02827	JUROS PASSIVOS	0,00	4,14	0,00	4,14D
91013500003		0029 - CAR RONDONIA	0,00	260,00	0,00	260,00D
91013500003	02829	TARIFAS BANCARIAS	0,00	260,00	0,00	260,00D
91013500003		0030 - SIMLAM PARÁ	0,00	1.095,72	0,00	1.095,72D
91013500003	02829	TARIFAS BANCARIAS	0,00	1.095,72	0,00	1.095,72D
91013500003		0032 - CAR TOCANTINS	0,00	260,00	0,00	260,00D
91013500003	02829	TARIFAS BANCARIAS	0,00	260,00	0,00	260,00D
91013500003		0052 - CONTR. SEMA/RS	0,00	172,86	0,00	172,86D
91013500003	02829	TARIFAS BANCARIAS	0,00	172,86	0,00	172,86D
91013500003		0056 - FUNDECC CAUSAS COMUNS	0,00	52,00	0,00	52,00D
91013500003	02829	TARIFAS BANCARIAS	0,00	52,00	0,00	52,00D